86914

Echo Pruszcza

Dziennik Bałtycki

nr 6 (419) piątek 11 lutego 2005 r.

KINA w Internecie
naszemiasto.pl
partner wp.pl

www.naszemiasto.pl
serwis informacji lokalnych

PRUSZCZ GDAŃSKI / PSZCZÓŁKI / CEDRY WIELKIE / SUCHY DĄB / TRĄBKI WIELKIE / PRZYWIDZ / KOLBUDY

Kolbudy. Powołanie oddziału Zrzeszenia Kaszubsko-Pomorskiego

ROZBUDOWANI

W Kolbudach, w miejsce koła Zrzeszenia Kaszubsko-Pomorskiego powołano oddział. Liczba zrzeszonych przekroczyła bowiem 25 osób. - Nasz cel to przekazywanie tradycji i wiedzy o kulturze kaszubskiej - powiedział Marek Wałdoch, prezes kolbudzkiego ZKP. Patrząc na Mirosławę Kazanę i Kazimierza Formelę (na zdjęciu), przebranych w kaszubskie stroje, można założyć, że większych trudności z realizacją zamierzeń nie będzie.

Fot. Arkadiusz Gancarz

6 FOTOREPORTAŻ

Pruszcz Gdański. Zlot rycerzy

Rycerze z całego Pomorza zjechali do Pruszcza Gdańskiego na staropolską ucztę, którą urządzono w Miejskim Domu Kultury. Przywieźli damy swych serc. Alina Czechowicz, dyrektor MDK, częstowała gości pieczonym prosiakiem.

7 PASJE

Długie Pole. Wiklina - moje życie

Tradycyjne zawody i zajęcia Żuławiaków odchodzą w zapomnienie. Zanika miejscowa tradycja wikliniarska, choć o materiał nietrudno. Jedną z ostatnich wikliniarek na Żuławach Gdańskich jest Alina Dudzik z Długiego Pola w gminie Cedry Wielkie.

15 KULTURA

Pruszcz Gd. Biesiada z żeglarzem

Krzysztof Baranowski, znany żeglarz, który dwa razy samotnie opłynął kulę ziemską, spotkał się z czytelnikami w Powiatowej i Miejskiej Bibliotece Publicznej w Pruszczu Gdańskim.

R E K L A M A

POL PLAST
83-000 Pruszcz Gd.
ul. M. Konopnickiej 13
Tel. 682-27-86
Fax 692-13-50
PRODUCENT STOLARKI PCV I ALU
OKNA • DRZWI • FASADY
ROLETY • ZABUDOWY SZKLANE
www.polplast.gda.pl
497338

Zanim Kupisz Meble!
ODWIEDŹ
WIELKI SALON MEBLOWY
XXL 2600 m²
Tczew, ul. Jagiellońska 55 „MEBLEX"
215304A

R E K L A M A

OKNA PCV REHAU®
1,5 x 1,4 (R+Ru)
598 zł netto
MONTAŻ GRATIS
683-14-75
PRODUCENT „WIK" s.c.
Rotmanka, ul. Świerkowa 21
Rok zał. 1993
Poszukujemy przedstawicieli

Sprawa dla reportera

■ Wiesz o czymś ciekawym? ■ Coś Cię denerwuje?
■ Chcesz podzielić się opinią? Zadzwoń, wyślij e-mail lub przyjdź do naszej redakcji. Nasz dyżurny reporter czeka codziennie na Państwa sygnały.
e-mail: db.pruszcz@prasabalt.gda.pl
■ Pruszcz Gd., ul. Chopina 2, tel. 682 23 25, 692 03 05

opinie@prasabalt.gda.pl
Bezpłatna infolinia
0 800 1500 39

TŁUSTY CZWARTEK Z „DZIENNIKIEM"

■ Pączek na dobry początek

Sebastian Kupis z Pruszcza Gdańskiego lubi Tłusty Czwartek. Dzień rozpoczął od czterech pączków i czwartkowego wydania „Dziennika Bałtyckiego". Fot. A. Gancarz

■ Słodka lektura

Tomasz Pupko z Pruszcza również kultywuje tradycję. W piekarni Karpiński w Pruszczu Gdańskim kupił dziewięć pączków. - By lektura była słodka - powiedział, odbierając wydanie „Dziennika", które tego dnia dołączano do ciastek. Fot. A. Gancarz

Słodka gazeta

Dzięki uprzejmości właścicieli piekarni Pszczółka w Pszczółkach oraz Karpiński, Cymes, Cukiernia B. i J. Jarzębińscy w Pruszczu Gdańskim, klienci kupujący pączki w Tłusty Czwartek otrzymywali bezpłatne wydanie „Dziennika Bałtyckiego". Dziękujemy!

R E K L A M A

Pruszcz Gdański. Młodzi zdolni

Alpaga na scenie

Tomasz Bieńkowski i Łukasz Koziara z zespołu Alpaga na scenie w klubie M-6. Fot. Wawrzyniec Rozenberg

Na pruszczańskiej scenie rockowej pojawił się nowy zespół - Alpaga. Muzycy przeszli już chrzest przed publicznością. Wystąpili w klubie M-6 w repertuarze coverów klasyki rocka. Publiczność przyjęła ich ciepło. Bisom nie było końca. Co ciekawe, podczas koncertu... zespół dwa razy zmienił nazwę. Na początku było Wino, w połowie Wirus, a na końcu Alpaga, która ma obowiązywać przez czas dłuższy niż 20 minut. Podczas pierwszego koncertu Alpaga wystąpiła w składzie: Tomasz Bieszewski - gitara i wokal, Tomasz Bieńkowski - bas, Łukasz Koziara - gitara, Sebastian Koziara - perku[illegible] i Wojciech Kmieć - instrumenty klawiszowe.

Wawrzyniec Rozenberg

Trąbki Wielkie. Kwestionariusz prymusa

Będę archeologiem

Paulina Szulist
Gimnazjum w Trąbkach Wielkich

- **średnia ocen za semestr:** 5,62
- **ulubiony przedmiot:** historia
- **przedmiot wymagający dużo wysiłku:** biologia
- **nielubiany przedmiot:** brak
- **ostatnia jedynka:** brak. Dwója z wf. w piątej klasie za nieudany skok w dal.
- **ostatnio przeczytane książki:** „Europa" Normana Davisa, „Dywizjon 303".
- **ulubione filmy:** „Do utraty tchu", „Ewangelia według świętego Mateusza".
- **znaczące osiągnięcie:** I miejsce w konkursie powiatowym z historii i awans do szczebla wojewódzkiego.
- **plany życiowe:** chce być archeologiem.

(war)

NAPISALI DO NAS

■ 300 paczek

„Chrześcijańskie Stowarzyszenie Dobroczynne w Pruszczu Gdańskim serdecznie dziękuje redakcji „Dziennika Bałtyckiego" za pomoc w akcji „Gwiazdkowa Niespodzianka 2004". Dzięki zamieszczonym przez Was informacjom udało się zebrać 300 dodatkowych paczek. Przygotowali je nauczyciele i rodzice uczniów pruszczańskich szkół i sponsorzy. W sumie obdarowaliśmy 750 najbardziej potrzebujących dzieci z powiatu gdańskiego."

Mirosław Nogaczewski przewodniczący ChSD w Pruszczu Gdańskim

Echo Pruszcza
ISSN 0137/9062
Stały dodatek do „Dziennika Bałtyckiego"
Szef oddziału: Piotr Ciesielski
Sekretarz oddziału: Anna Sychta

REDAKCJA PRUSZCZ GD.
Redaguje zespół oddziału „Dziennika Bałtyckiego" Pruszcz Gd., ul. Chopina 2, tel. (058) 682-23-25, 692-03-05/06, fax 683-29-44, e-mail: db.pruszcz@prasabalt.gda.pl

REDAKCJA GDAŃSK
Redaktor naczelny: Maciej Siembieda, tel. 3003 300
Z-cy red. naczelnego: Marcin Dybuk, 3003 304; Maciej Wośko, tel. 3003 305; Mariusz Szmidka, 685 47 20

REKLAMA
Gdańsk, Targ Drzewny 9/11 tel. (058) 300-32-60, fax 300-32-66, 300-32-10 fax 300-32-13
Gdynia, ul. Starowiejska 17/2 (redakcja) tel. (058) 660-65-00, 660-65-01; tel./fax (058) 660-65-02 tel. (058) 660-65-20 do 33 (reklama)
Gdynia, ul. Świętojańska 141 B (biuro ogłoszeń) tel. (058) 622-74-79
Pruszcz Gd., ul. Chopina 2, fax (058) 683-29-44 tel. (058) 683-29-45

WYDAWCA
POLSKAPRESSE sp. z o.o. Oddział Prasa Bałtycka 80-894 Gdańsk, Targ Drzewny 9/11
Prezes: Krzysztof Krupa

DRUK
Drukarnia Polskapresse sp. z o.o., oddział Prasa Bałtycka
ul. Połęże 3
tel. 305 90 25, fax 305 90 24
Proj. graficzny - Krzysztof Ignatowicz, tel. 3003 128

Zespół Szkół Ogrodniczych
i Ogólnokształcących
w Pruszczu Gdańskim

organizuje

Pokaz Florystyczny

prowadzony przez uznanych florystów
Agnieszkę Bogusz i Jarosława Kromolnickiego
„Wiosna i Wielkanoc w kwiatach" - 10 marca 2005 roku.

Warsztaty florystyczne (jednodniowe)
Oryginalne dekoracje Wielkanocne, bukiety
w wiosennych trendach - w dniu 11 marca 2005 r.

Kurs podstawowy (64 godziny)
O pełnym zakresie tematycznym
Zajęcia będą odbywały się
w dniach 21-24 lutego 2005 r.
28.02.2005 r. do 3.03.2005 r.

Osoby zainteresowane prosimy o kontakt telefoniczny
pod numerem
(058) 682-35-10 (w godz. 9.00-15.00),
682-32-05, 504-236-339 (w godz. 16.00-21.00).

JESTEŚ KREATYWNY, DOŁĄCZ DO NAS
334324A

NAJLEPSZE PIECE

Kotły spalające miał, drewno, trociny, brykiet, pellets, węgiel, węgiel groszek

EKOLOGICZNE EKONOMICZNE

Skład Art. Metalowych, Budowlanych i Narzędzi
Kościerzyna, ul. 8 Marca 3-4,
tel. 058 680-19-37

PRZEMYŚLANE ROZWIĄZANIA

HADM Gramatowski
Autoryzowany Dealer Škoda

PRZYJMUJEMY AUTA W ROZLICZENIU

WYJEDŹ NOWĄ ŠKODĄ

058/ 560 94 80 www.hadm.pl
Starogard Gd.

ŠkodaKredyt
VOLKSWAGEN BANK POLSKA S.A.
2 lata gwarancji | mobilność | assistance
313847B

Teraz we wtorki Dziennik z książkami możesz kupić w punkcie sprzedaży, w którym kupujesz gazetę w piątek!

Dziennik Bałtycki

w każdy wtorek z książką

Już we wtorek 15 lutego „MAŁY LORD"

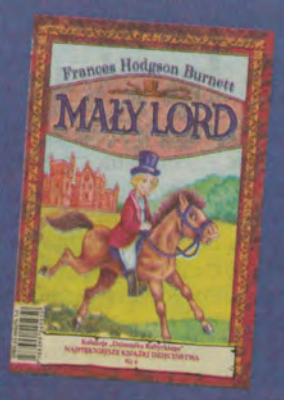

w rewelacyjnej cenie
3,50 zł
plus cena gazety

W prenumeracie cała kolekcja 11 książek za jedyne 25 zł!
Zadzwoń:
0 800 15 00 26
(bezpłatna infolinia)

Pręgowo. Pogrzeb po latach

Cienie przeszłości

Ludzkie szczątki, które znaleziono w październiku 2004 r. podczas prac ziemnych w Lisewcu, zostały pochowane na cmentarzu parafialnym w Pręgowie. Po przebadaniu w Zakładzie Medycyny Sądowej w Gdańsku stwierdzono, że należą one do trzech osób, zmarłych najprawdopodobniej w czasie II wojny światowej. Na krzyżu umieszczono tabliczkę napisem NN.

- Zgromadzony materiał nie pozwolił na dokładniejszą identyfikację – mówi asesor Jakub Chrząszcz z Prokuratury Rejonowej w Pruszczu Gdańskim. – Przypuszczamy, że byli to niemieccy żołnierze.

Problem wojennych mogił wciąż czeka na rozwiązanie. Mieszkańcy powiatu gdańskiego znają wiele miejsc, w których dotychczas spoczywają ofiary walk z marca 1945 r. Policja zachęca, aby takie informacje zgłaszać bezpośrednio do instytucji zajmujących się poszukiwaniem osób zaginionych w czasie wojny. Pozwoli to na zastosowanie uproszczonych procedur i będzie spełnieniem moralnego obowiązku.

- Wiele rodzin, do tej pory nic nie wie o losie krewnych – mówi Elżbieta Grot, kustosz Państwowego Muzeum Stutthof. – Czas zaciera ślady. Z każdym rokiem maleją szanse na odnalezienie najbliższych. Każda informacja o wojennych grobach zostanie zewidencjonowana i wcześniej, czy później, wskazane miejsce doczeka się specjalistycznych badań.

Marek Adamkowicz

Gdzie się zgłosić

- Pomorski Urząd Wojewódzki, Wydział Spraw Obywatelskich, Oddział ds. Społecznych, 80 - 810 Gdańsk, ul. Okopowa 21/27, tel. (058) 307 73 42.
- Państwowe Muzeum Stutthof (więźniowie zmarli w czasie Marszu Śmierci), 81–703 Sopot, ul. T. Kościuszki 63, tel. (058) 551 29 87. Kustosz - Elżbieta Grot.
- Fundacja „Pamięć" (żołnierze niemieccy), 00-814 Warszawa, ul. Miedziana 3a/2, tel. (022) 654 21 61.

Gmina Suchy Dąb. Policjanci pomogli kierowcy

Audi na drzewie

34-letni Krzysztof B. z Tczewa, na łuku drogi niedaleko Grabin Zameczku nie zapanował nad kierownicą swojego audi i uderzył w drzewo. W efekcie trafił do Szpitala Wojewódzkiego w Gdańsku z ciężkim urazem głowy. Świadkami wypadku byli policjanci z Rewiru Dzielnicowych Komendy Powiatowej Policji w Suchym Dębie. Wezwali pogotowie ratunkowe i ugasili ogień w komorze silnika.

Fot. Arkadiusz Gancarz

CZYTAJ Dziennik Bałtycki WIĘCEJ

Już od piątku, 25 lutego wielki konkurs
z okazji 60-lecia „Dziennika Bałtyckiego"

Mieszkanie za czytanie

Główna nagroda: mieszkanie z ogródkiem o wartości ponad 150 tysięcy złotych na gdańskim osiedlu Wiszące Ogrody

Już teraz możesz wybierać mieszkanie, które będzie główną nagrodą w konkursie! Szczegóły codziennie w „Dzienniku Bałtyckim"

Dziennik Bałtycki | HOSSA

PLEBISCYT „DZIENNIKA"

Człowiek Roku 2004

Kto powinien zostać Homo Popularis, czyli Najpopularniejszym Człowiekiem Roku 2004 w powiecie gdańskim? - z tym pytaniem zwróciliśmy się do naszych Czytelników. Wciąż czekamy na Państwa propozycje. Chodzi o autorytety, osoby prawe, które mogą być wzorem umiejętności, kompetencji, uczciwości oraz wrażliwości na sprawy społeczne. Takie, które zasługują na wyróżnienie i uznanie. Na razie prowadzi Andrzej Pastuszek, znany w powiecie gdańskim polityk i społecznik. Spośród kandydatów, którzy otrzymają największe poparcie Czytelników, wyłonimy złotą dziesiątkę najpopularniejszych postaci powiatu gdańskiego. W każdy piątek, do 25 lutego, w „Echu Pruszcza" drukować będziemy kupony do głosowania. Popularność mierzona będzie liczbą kuponów na konkretną osobę. Kupony należy przesyłać, lub przynosić osobiście do naszej redakcji w Pruszczu Gd. przy ul. Chopina 2.

Spośród dostarczonych, prawidłowo wypełnionych kuponów, wyłonimy trzech Czytelników, którzy w najciekawszy sposób uzasadnią swój wybór. Otrzymają nagrody rzeczowe. Listę nagrodzonych opublikujemy na łamach „Echa Pruszcza".

Jednocześnie prowadzimy plebiscyt w Internecie na stronach **www.pruszczgdanski.naszemiasto.pl**. Internauci mają możliwość głosowania na wytypowaną przez redakcję grupę kandydatów. Głosy oddane w Internecie nie są sumowane z głosami na kuponach drukowanych w „Echu Pruszcza". Osoba, która otrzyma od internautów największe poparcie, zdobędzie tytuł Homo Popularis Internautus. Zapraszamy!

(red.)

Tak głosujemy

Kupony

Andrzej Pastuszek - polityk społecznik	43 głosy
Zygmunt Bukowski - poeta, twórca ludowy	1
Marek Krawyciński - radny Pruszcza Gdańskiego	1
Jerzy Gębura - radny gminy Trąbki Wielkie	1
Bogdan Dombrowski - starosta powiatu gdańskiego	1

W Internecie

Andrzej Pastuszek	536 głosów
Zygmunt Bukowski	182
Alina Czechowicz, dyrektor Miejskiego Domu Kultury w Pruszczu	101
Leszek Grombala, wójt gminy Kolbudy	36
Hanna Brejwo, wójt gminy Pszczółki	22
Bogdan Dombrowski	19
Bożena Mielewczyk-Zawada, wójt gminy Przywidz	13
Cezary Koziara, kierownik Klubu M-6	11
Błażej Konkol, wójt gminy Trąbki Wielkie	6
Józefa Krośnicka, pisarka	5
Magdalena Kołodziejczak, wójt gminy Pruszcz Gdański	4
Halina Szumiło, prezes Fundacji Pomocy Społecznej im. J. Beaumont	3
Ryszard Świlski, wicestarosta powiatu gdańskiego	2
Janusz Wróbel, burmistrz Pruszcza Gdańskiego	2
Wanda Kobylińska z klubu Kiwanis	1
Tadeusz Kalinowski, wójt gminy Suchy Dąb	1

Liczba głosów z 8 lutego 2005 r.

Dziennik Bałtycki **Kupon nr 5** Echo Pruszcza

Najpopularniejszy w powiecie gdańskim jest:

.....

Wybór uzasadniam tym, że:

.....

.....

Imię i nazwisko: .....

Adres:.....

W związku z ustawą o ochronie danych osobowych z dn. 29.08.1997 r. wyrażam zgodę na przetwarzanie moich danych osobowych przez Polskapresse Sp. z o.o. Oddział Prasa Bałtycka, Redakcja „Dziennika Bałtyckiego" Oddział Pruszcz Gdański w celu realizacji konkursu.

Czytelny podpis

_____

Czerniewo. Harcerze przebudowują szalupę na żaglowiec

Sponsor na maszt

Morska przygoda pod okiem wilka morskiego, Przemysława Sautycza - o tym marzą wodniacy z gminy Trąbki Wielkie.

Żaglowiec z szalupy ratunkowej? Czemu nie! Harcerze z XII Gdańskiej Wodnej Drużyny Harcerskiej, którzy otrzymali kabinową szalupę ratunkową, postanowili przerobić ją na dwumasztowy kecz z ożaglowaniem gaflowym.

Młodzi wodniacy, w większości uczniowie Gimnazjum w Trąbkach Wielkich i Szkoły Podstawowej w Czerniewie, z zapałem zakasali rękawy i zabrali się do pracy.

- Wszystko przebiega sprawnie. Omówiliśmy już nawet plany pierwszego rejsu - zapewnia Przemysław Sautycz, drużynowy XII GWDH, nauczyciel SP w Czerniewie i Gimnazjum w Trąbkach Wielkich. - W wakacje chcemy odwiedzić wszystkie porty Zatoki Gdańskiej.

- Poznałam już smak słonej wody i byłam na harcerskim rejsie - dodaje Magdalena Lewańczyk, gimnazjalistka z Czerniewa. - To było wspaniałe przeżycie. Teraz wszyscy marzymy o nowych, morskich przygodach.

Przebudowa jednostki pływającej jest kosztowna. Bez wsparcia sponsorów trudno będzie ukończyć prace przed rozpoczęciem sezonu żeglarskiego. Dlatego harcerze z Trąbek szukają darczyńcy. W zamian młodzi wodniacy obiecują umieścić na żaglu logo firmy.

- ZHP jest organizacją pożytku publicznego. Na tej podstawie można wpłacić na nasze konto jeden procent podatku dochodowego - wyjaśnia Przemysław Sautycz. - Zwrot kwoty nastąpi po rozliczeniu z Urzędem Skarbowym. Darowizny należy wpłacać na konto w Banku Milenium 8711602202-00000000-51635151 z dopiskiem ZHP Gdańsk-Śródmieście 12 GWDH.

Wawrzyniec Rozenberg

Harcerze zakasali więc rękawy i zabrali się do przebudowy szalupy.

Fot. z archiwum XII GWDH

Pruszcz Gdański. Kanalizacja za hałas

Cena suchych butów

Po blisko czterech tygodniach zakończyła się budowa kanalizacji burzowej przy ul. Powstańców Warszawy w Pruszczu Gdańskim. Ludzie narzekali, że nie mogą spać i wypocząć po pracy, bo robotnicy remontowali drogę od wczesnego rana do późnego wieczora.

- Cały dom drżał od łomotu - utyskuje Janina Mierkułow. - Cieszę się jednak, że po latach skończyła się udręka mieszkania przy niezdrenowanej drodze.

Dotychczas na ul. Powstańców Warszawy, po najmniejszym deszczu tworzyły się kałuże. Po wielokrotnych prośbach mieszkańców, władze miasta zdecydowały się na remont.

Kanalizacja ma 240 metrów - od ronda do ulicy Obrońców Westerplatte.

- Ludziom nie da się dogodzić - uśmiecha się Kazimierz Kloka, zastępca burmistrza Pruszcza. - Najpierw narzekali, że brakuje kanalizacji. Potem, że był hałas. Po skończeniu budowy zaczną narzekać kierowcy. Na drodze będą bowiem płyty IOMB. Na razie zrezygnowaliśmy z asfaltu. W planach mamy podłączenie kanalizacji do kolektora burzowego odprowadzającego wodę do Raduni. Potrzeba na to ok. dwóch milionów złotych, których nie ma w tegorocznym budżecie. Musimy rok poczekać. Inwestycja pochłonie blisko 144 tys. zł.

(ganark)

- Od łomotu koparek drży cały dom - narzekała Janina Mierkułow.

Fot. A.Gancarz

UNIJNE STYPENDIA

Spóźnione wypłaty

PRUSZCZ GD. 50 licealistów z Zespołu Szkół nr 1 w Pruszczu Gdańskim, pochodzących ze wsi, w styczniu otrzymało unijne stypendia z programu wyrównywania szans edukacyjnych. Na wypłatę czekali trzy miesiące. We wrześniu zapowiadano, że pieniądze będą w połowie października.

- Opóźnienie wynikło z powodów administracyjnych - tłumaczy Jerzy Kulka, kierownik referatu oświaty Urzędu Miasta Pruszcz Gdański. - Część wydatków musieliśmy konsultować z Ministerstwem Gospodarki, Pracy i Opieki Społecznej. Dopiero po konsultacjach pieniądze trafiały do Urzędu Marszałkowskiego, który przekazywał je Wojewódzkiemu Urzędowi Pracy. Stamtąd przelewano środki na konta samorządów. Obecnie stypendia wypłacane są już na bieżąco.

(ganark)

SAMORZĄD SZUKA OSZCZĘDNOŚCI

Ciepło z wikliny

SUCHY DĄB. Nową halę sportową, szkołę w Suchym Dębie i kilka sąsiednich bloków będzie ogrzewać kotłownia zasilana brykietami z odpadów drewna i wierzby energetycznej.

- Zrobiliśmy symulację kosztów ogrzewania różnymi paliwami. Okazało się, że brykiety z wierzby są najtańsze - mówi wójt Tadeusz Kalinowski.

Inwestycja będzie kosztować 200 tys. zł. Nowa kotłownia ma zostać uruchomiona w październiku. Samorządowcy nie zamierzają demontować istniejącej kotłowni olejowej. Będzie służyć jako awaryjne źródło ciepła.

(war)

Trąbki Wielkie. Na lekcji historii

Od Pomorzan do Jagiellonów

Nauczyciele i uczniowie Gimnazjum w Trąbkach Wielkich im. Kazimierza Jagiellończyka dużo czasu poświęcają poznawaniu historii. W szkole znajduje się m.in. ekspozycja wykopalisk archeologicznych z okresu rzymskiego. Gimnazjaliści na lekcjach historii, prowadzonych przez dyrektora Mariusza Paradeckiego, zastanawiają się jak wyglądały okolice Trąbek w różnych okresach.

- Mamy dowody, że w miejscu, gdzie dziś stoi nasza szkoła, dwa tysiące lat temu mieszkali przedstawiciele plemienia Pomorzan - opowiada Iwona Lipa z III klasy. - Prowadzili pracowite życie. Jedli co udało się złapać i zebrać w lesie. Średnia długość życia wynosiła wówczas zaledwie 25 lat. Ubierali się w skóry. Byli pokojowo nastawieni do wypraw rzymskich. Handlowali z przedstawicielami imperium. Świadczą o tym liczne narzędzia i ozdoby z tego okresu. Jestem przekonana, że Rzymianie kupowali tu niewolników.

- Za panowania Bolesława Chrobrego mieszkańcy byli poganami. Mieszkali w lepiankach - dodaje Jacek Kwaśniewski. - Prawdopodobnie potrafili już tkać i nosili lniane ubrania. Uprawiali pola, siejąc rośliny niewymagające starannej pielęgnacji. Nadal żywiła ich głownie puszcza. Z badań archeologicznych wynika, że w pobliżu swoich siedzib sadzili drzewa owocowe: jabłonie, grusze i śliwy. Jako zwierząt pociągowych używali woły i krowy.

- Najlepiej znamy historię naszych przodków za panowania Kazimierza Jagiellończyka - uśmiecha się Anna Jaszczyk. - Trąbki były typową wsią rolniczą. Mieszkańcy uprawiali żyto i owies. Budowali drewniane chaty, kryte strzechą. Mieli już żarna do wyrobu mąki. Potrafili tkać i prząść. Ubierali się w proste koszule i sukmany. Używali glinianych garnków, które sami lepili. Byli samowystarczalni. Rzadko kupowali coś w pobliskim Gdańsku. W tych czasach w Trąbkach Wielkich istniał już kościół.

Wawrzyniec Rozenberg

Młodzi historycy z Gimnazjum w Trąbkach Wielkich.

Fot. Wawrzyniec Rozenberg

Cedry Wielkie. Przedszkolaki w przebraniu

Krasnoludki z wąsami

Dzieci z klas I - III i oddziału przedszkolnego Szkoły Podstawowej w Cedrach Wielkich pożegnały karnawał balem przebierańców. Mamy zadbały o przygotowanie pomysłowych strojów. Nauczycielki przeistoczyły się w wąsate i trochę przerośnięte krasnoludki. Zabawa była przednia. Oprócz tańców do upadłego, zorganizowano loterię fantową, teatrzyk, konkursy i wybory najpiękniejszego kostiumu. *(esk)*

W tych przebraniach trudno było rozpoznać Olę Gugniewicz, Miriam Sobierajską, Adę Mallach i Julię Kawalę.

Fot. Elżbieta Skirmuntt-Kufel

Harry Potter - Aureliusz Bieliński, Indianka - Klaudia Kwiecień i pirat - Dominik Gryglewicz z wychowawczynią Tamarą Kruczek uczestniczyli w loterii fantowej.

Fot. Elżbieta Skirmuntt-Kufel

Nauczycielki - Monika Beger, Tamara Kruczek i Aneta Jeziorska, jako... krasnoludki.

Fot. Elżbieta Skirmuntt-Kufel

w środę
dodatek
Auto +moto +gratka

Dziennik Bałtycki
z dostawą do domu rano
maksymalnie 91 gr*
sprawdź
0 800 15 00 26
*) cena kalkulowana za 1 egzemplarz „Dziennika" przy prenumeracie półrocznej na terenie Trójmiasta

TYLKO DLA PRENUMERATORÓW Dziennika Bałtyckiego

■ Weekend w hotelu

Należysz do Klubu Prenumeratora i chcesz wyjechać na weekend? Jeśli jesteś prenumeratorem „Dziennika Bałtyckiego" to weź udział w naszym konkursie. Odpowiedz na cztery pytania i prześlij nam odpowiedzi na kartce pocztowej do 8 dnia następnego miesiąca. Co tydzień publikujemy jedno pytanie, a co miesiąc losujemy nagrodę miesiąca – weekend dla dwóch osób w hotelu.

Nasze pytanie: **Ile dni trwa Wielki Post?**

Na odpowiedzi czekamy do 8 marca 2005 r. Biuro Konkursów „Dziennika Bałtyckiego", Targ Drzewny 9/11 Gdańsk, z dopiskiem „Weekend w hotelu".

Pruszcz Gdański. Zlot pomorskich rycerzy

Za białogłowy i miłościwego pana!

Rycerze z całego Pomorza zjechali do Pruszcza Gdańskiego na staropolską ucztę, którą urządzono w Miejskim Domu Kultury. Przywieźli białogłowy i damy swoich serc. Aby „w razie czego" było czym bronić cnotliwych panien, mieli ze sobą... bombardy, hakownice, armaty, topory i miecze. Serwowano potrawy z lat 30. XV wieku, z pieczonym prosięciem na czele. Obowiązywały naczynia i stroje z epoki. Tańce przy średniowiecznej muzyce trwały do białego rana.

- Chwała gospodarzom - co chwila rozlegały się okrzyki rozochoconych wojów.

Mieczysław Łata z komturii Radzyńskiej głośno deklarował uderzenie na pogan, gdy tylko nadarzy się po temu okazja...

- Staramy się jak najlepiej poznać rycerskie zwyczaje i szczegółowo stosować je podczas naszych biesiad - powiedział Michał Sadowski, dowódca rycerzy z MDK w Pruszczu. - Na razie dużo w tym improwizacji, co widać po różnorodności strojów. Niemniej jednak bawimy się wesoło i to jest najważniejsze.

Tekst i zdjęcia Wawrzyniec Rozenberg

Bartosz Kassebe, czyli „Rycerz z toporem" Strach się bać!

Na szczęście nie było pretekstu i możliwości by użyć zgromadzonych bombard, hakownic i armat.

Alinie Czechowicz, dyrektor MDK pasował strój dworki. Dzielnie zmagała się z pieczonym prosiakiem.

Pieczyste w średniowieczu podawano na specjalne okazje. Podstawą rycerskiego wyżywienia była kasza z masłem.

R E K L A M A

Aryton

POSEZONOWA OBNIŻKA CEN

DO -70%

Aryton - Chmielno
Aryton CH KLIF - Gdynia
Juvena, ul. Tkacka - Gdańsk
Bell, ul Świętojańska 51- Gdynia

Długie Pole. Wiklina - moje życie

Opołka w trzy dni

Tradycyjne zawody i zajęcia Żuławiaków odchodzą w zapomnienie. Trudno dziś znaleźć ludzi produkujących domowy nabiał, czy wędliny. Zanika również miejscowa tradycja wikliniarska, choć o materiał nietrudno. Nad Wisłą i w rowach można znaleźć piękne witki. Jedną z ostatnich wikliniarek na Żuławach Gdańskich jest Alina Dudzik z Długiego Pola (gm. Cedry Wielkie).

Alina Dudzik robi kolejny koszyk - prezent dla siostry. Fot. Elżbieta Skirmuntt-Kufel

Pęknięta gałązka

- Koszyki wyplatał mój tata. Ja podpatrywałam i starałam się go naśladować - opowiada pani Alina. - Zaczęłam od małego koszyczka. Pierwszy był nieforemny. Następnymi mogłam się już pochwalić. To nie jest łatwa praca. Wymaga cierpliwości, wprawy, siły i... logicznego myślenia. Koszyki robię dla siebie i rodziny. Nie są na sprzedaż, bo kieruje mną pasja, a nie chęć zarobku. Nawet nie wiem, ile taka plecionka kosztuje. Dużą „opołkę", czyli koszyk robię 2-3 dni.

Pani Alina opowiada jak wybrać wiklinę, jak zbudować szkielet kosza. Później trzeba mozolnie wypełniać go równymi splotami witek. Często zdarza się, że gałązka pęknie pod koniec wplatania...

- To ciężka praca. Zajęcie bardziej dla mężczyzny. Potrzeba wytrzymałości i sprawności rąk. Kobiety, jak widać też sobie radzą, tylko... bardzo bolą palce - uśmiecha się wikliniarka. - Dla mnie to jednak hobby i przyjemność. Od sześciu lat jestem na emeryturze. Czymś muszę wypełnić wolny czas. Zawsze sobie radziłam. Nauczyłam się murować, piłować. Zbudowałam garaż i kurnik. Nie ma dla mnie rzeczy niemożliwych.

Pani Alina pozostaje wierna naturalnym materiałom. Wiklina, drewno, gałązki brzozy działają na wyobraźnię i podsuwają nowe pomysły. Przydomowy ogródek zdobią wózki wykonane z grubych konarów, brzozowy konik i inne „cuda".

Kogut z karuzeli

- Sporo podróżuję. Ostatnie dwa miesiące spędziłam u rodziny w Niemczech. Tam zwróciłam uwagę na karuzelę dla dzieci, w której krzesełkami były zwierzątka - kogut, świnka, krowa, osioł, konik... Chcę skopiować ten pomysł - zdradza Alina Dudzik. - Stwierdziłam, że to proste. Kupiłam wyrzynarkę do drewna i postanowiłam zacząć od koguta...

Elżbieta Skirmuntt-Kufel

W LICZBIE SIŁA

■ Kaszubi rozbudowani

Kazimierz Polejowski z Lublewa odbiera legitymację ZKP od prezesa Artura Jabłońskiego. Fot. A. Gancarz

KOLBUDY. Po roku działania Zrzeszenie Kaszubsko-Pomorskie w Kolbudach liczy 47 członków. Ponieważ liczba zrzeszonych osób przekroczyła 25, koło przekształcono w oddział. Inauguracyjne spotkanie odbyło się w ubiegły piątek. Podczas imprezy powołano również 12-osobowe koło ZKP w Pruszczu Gdańskim.

- Częste spotkania, kaszubski jako język wykładowy w szkołach, przekazywanie tradycji i wiedzy o naszej kulturze, powołanie zespołu folklorystycznego - takie cele sobie postawiliśmy - powiedział Marek Wałdoch, prezes oddziału ZKP w Kolbudach.

Uroczystości, którą zorganizowano w remizie miejscowej Ochotniczej Straży Pożarnej przyglądał się Artur Jabłoński, niedawno wybrany prezes generalny ZKP. Przyszli również goście z okolicznych gmin. Niestety, nie pojawił się żaden przedstawiciel samorządu Kolbud. Nowopowołany oddział ZKP to 85 jednostka tej organizacji na Pomorzu. Informacje o planach i przygotowywanych imprezach można znaleźć na stronie internetowej **www.kolbudy.zk-p.pl**.

(ganark)

Odbudowa tradycji

Bogumiła Toporek
z Kolbud

- Działam w Zrzeszeniu Kaszubsko-Pomorskim od początku istnienia klubu w Kolbudach. Cieszę się, że teraz mamy oddział. Będzie łatwiej pracować. Widzę, jak moje własne dzieci tracą kontakt z kaszubską kulturą. Przed wojną na tych terenach mieszkało wielu Kaszubów. Staram się uczestniczyć w imprezach regionalnych. Na co dzień rozmawiam po kaszubsku z sąsiadką. Czasami przygotowuję jakąś tradycyjną potrawę.

Pruszcz Gdański. Goście w redakcji

Przyszli fotoreporterzy?

Naszą redakcję odwiedzili młodzi mieszkańcy gminy Pruszcz Gdański, pasjonaci fotografii, zgłębiający tajniki tej sztuki pod okiem Grzegorza Cwalińskiego w Zespole Szkół w Rotmance. Kto wie, może w przyszłości Iza Papała, Klaudia Sajdak, Sylwia Leśniewska, Patryk Kuraś, Monika Mońko, Klaudia Doniec, Krzysiek Pettke, Marcin Grzesiak, Borys Zajączkowski-Matejko albo Mateusz Antosz zostaną prasowymi fotoreporterami. Fot. Arkadiusz Gancarz

Pruszcz Gdański. Powiatowy turniej baśki

Cztery karty

POD NASZYM PATRONATEM Dziennik Bałtycki

Powiatowy turniej baśki odbędzie się 13 lutego o godz. 10, w Miejskim Domu Kultury przy ul. Chopina 34 w Pruszczu Gd. Patronat nad imprezą objęli Bogdan Dombrowski, starosta gdański i „Dziennik Bałtycki". Organizatorami są Koło Brydża Sportowego w Pruszczu i Ochotnicza Straż Pożarna w Przywidzu. Spośród wielu odmian baśki, wybrano wersję z granami i najstarszym asem kier. Turniej ma charakter otwarty. Każdy może spróbować swych sił.

(war)

WSZYSTKIEGO NAJLEPSZEGO

■ Sukcesów w życiu, szczęścia w miłości, dużo uśmiechów i radości. Spełnienia wszystkich marzeń, samych przyjemnych wrażeń. Szanuj młodości czas, bo ona kwitnie tylko raz. Później w sen się obraca i nigdy, nigdy nie wraca. Z okazji 18 urodzin, kochanemu **Bartłomiejowi Borowcowi** z Łaguszewa najserdeczniejsze życzenia składają **rodzice, bracia Łukasz i Kamil.**

■ Już nadeszła taka chwila, 18 latek mija. Nareszcie własny dowód, więcej luzu oraz swobód. Najserdeczniejsze życzenia, z okazji 18 urodzin, **Mariuszowi Mularczykowi** ślą: **Doti, Jowita i Agnieszka.**

■ Biedroneczka ma kropeczki, robaczek kubraczek, klaun stroi zabawne miny, a ty kochany Dawidku masz trzecie urodziny. Bądź zawsze zdrowy i pełen radości, niech smutek w Twoim serduszku nie zagości. Najlepsze życzenia kochanemu **Dawidkowi Bucharzowi** ślą **babcia z dziadkiem oraz ciocia Ania z wujkiem Piotrkiem** z Błotnika.

■ Wśród wichrów, burz i zawiej idź zawsze naprzód, nie trać nadziei. Nigdy nie zbaczaj z obranej drogi, kochaj, cierp, pracuj i przebaczaj. Życie to długa droga do przebycia, bierz więc to co najlepsze z życia. Przed Tobą wiele, wiele lat. Żyj mądrze, a cudowny będzie świat. Pamiętaj, że życie nie jest zabawką, ani przelotnym uśmiechem. Co uczynisz teraz w przyszłości odbije się echem. **Wojtkowi Surmie**, z okazji 18 urodzin, życzenia składają **rodzice i rodzeństwo.**

■ W dniu 18 urodzin, u progu dorosłego życia, składamy Ci **Wojtku** najserdeczniejsze życzenia. Wśród wielu krętych ścieżek życia, wybieraj zawsze najwłaściwszą. Spełniaj swoje marzenia i pragnienia. Bądź dobrym człowiekiem i niech Ci szczęście sprzyja do spotykania w życiu samych dobrych i życzliwych ludzi. Niech Ci los sprzyja i Bóg opiekuje się Tobą. Ciesz się każdym dniem, dając i biorąc to co najlepsze i najwartościowsze. Sto lat życzą **babcia i dziadek.**

■ Długo czekałeś godziny, by nadeszły Twoje urodziny. Chcielibyśmy przed Tobą serca otworzyć i najserdeczniejsze życzenia Ci złożyć. Niech promienie słońca i śpiew ptaków budzą Cię codziennie. Niech Ci w życiu dobrze będzie. Żyj **Damianku** w zdrowiu i radości, zaznaj dużo szczęścia i słodyczy. Miłych wrażeń oraz spełnienia wszystkich marzeń. Z okazji urodzin, wszystkiego co najlepsze życzą: **babcie Jadzia i Waleska, rodzice Iwona i Marian Formelowie, bracia Szymon i Mateusz.**

■ Niech Ci życie pięknie mija, niech Ci sprzyja każda chwila. Niechaj w sercu Twoim gości dużo szczęścia i miłości. W każdej chwili, zawsze, wszędzie niech Ci stwórca błogosławi i od wszelkich trosk wybawi. Z okazji 18 urodzin, **Joannie Kozłowskiej** z Osic życzenia ślą: **rodzice, brat Wojtek oraz babcia Halina i Regina.**

■ Sukcesów w życiu, szczęścia w miłości, dużo uśmiechów i radości. Spełnienia wszystkich marzeń, samych przyjemnych wrażeń. Moniko, szanuj młodości czas, bo ona kwitnie tylko raz. Później w sen się obraca i nigdy, przenigdy nie wraca. Z okazji urodzin, najszczersze życzenia zdrowia, radości, miłości i powodzenia. Oby Twoi bliscy byli przy Tobie, a przyjaciele nie zapomnieli. By każdy dzień przynosił z sobą liczne sukcesy, które będą Ci uzmysławiać, że Twoje życie toczy się jakbyś chciała. Bądź taka jaka jesteś i nie zmieniaj się. Moniko więcej wiary w siebie, więcej uśmiechu i pogody ducha. Pamiętaj, że są osoby, które lubią Cię taką jaką jesteś. **Monice Szabińskiej** z Pruszcza Gdańskiego życzenia śle kolega **Darek.**

■ Kochani rodzice porzućcie na chwilę troski i uśmiechnijcie się inaczej. Chcemy podziękować Wam za trud wychowania, za wiarę, w której dorastaliśmy, za przykład postawy. Dziękujemy również za radość i dni pełne uroku, święta i zwykłą codzienność. Naukę nam ofiarowaną, wzruszenia i wspólne przeżycia. Z okazji 30 rocznicy ślubu, dużo zdrowia i uśmiechu **Danucie i Bogdanowi Kotańcom** z Pruszcza Gdańskiego od **córek, zięcia i wnuczka.**

■ Zdrowia, bo ono najważniejsze i szczęścia, bo ono najpiękniejsze. Przyjmij od nas te życzenia, by spełniły się Twoje marzenia. Z okazji urodzin, **Dariuszowi Grześlakowi** życzenia ślą: **kochająca żona z córkami Ewą, Beatą i Patrycją.**

■ Bądź radosny jak skowronek, miły jak słoneczny dzionek. Nie daj sobie w kaszę dmuchać, dobrych rad staraj się słuchać. Szanuj zdanie innych ludzi, kochaj to co miłość budzi. Z okazji urodzin, **Darkowi Grześlakowi** życzenia ślą **rodzice i brat Sylwester.**

■ Śniło mi się rankiem, że przyleciał anioł z wiankiem i powiedział nam nowinę, że dziś Twoje urodziny. Śmiej się dużo, smuć się mało, do przedszkola biegaj śmiało. Niech w serduszku Twoim gości dużo szczęścia i radości. Niech Twa buzia wciąż się śmieje, a łask Bożych strumień leje. Z okazji czwartych urodzin, kochanej **Antonii Nienstedt** z Minden życzenia ślą: **babcia z dziadkiem, wujek Jarek, ciocia Wiola i wujek Andrzej.** Dużo buziaków śle **Łukaszek.**

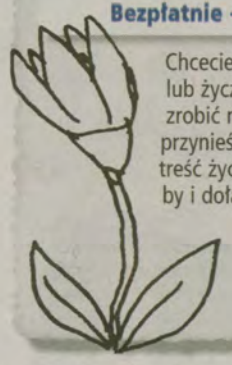

Bezpłatnie - tylko z kuponem! Echo Pruszcza

Chcecie Państwo bezpłatnie złożyć gratulacje lub życzenia komuś bliskiemu? Możecie to zrobić na łamach naszej gazety. Wystarczy przynieść (lub przysłać pocztą) do redakcji treść życzeń wraz ze zdjęciem miłej sercu osoby i dołączyć poniższy kupon. Nasz adres:

Echo Pruszcza
83-000 Pruszcz Gdański
ul. Chopina 2.

R E K L A M A

WSZYSTKO DLA DZIECKA
HURTOWNIA Bajka
HURT DETAL
www.bajka.net
Sklep internetowy
(58) 530 - 26 - 62 wew. 24
Wózki • Foteliki • Pokoiki • Łóżeczka • Akcesoria • Wyprawki
TCZEW - Ul. SPÓŁDZIELCZA 9 (Osiedle Staszica - ABISYNIA)

Kupon 3%
Prosimy wycinać cały kupon!
KUPON WAŻNY PRZEZ MIESIĄC!
320829A

R E K L A M A

EUH-E
Nie zwlekaj! Zacznij studia zimą!
W EUH-E rok akademicki zaczyna się także w marcu!
Elbląska Uczelnia Humanistyczno-Ekonomiczna
ul. Lotnicza 2, 82-300 Elbląg
prowadzi nabór na:
studia magisterskie na kierunku – pedagogika
oraz studia zawodowe na kierunkach:
- pedagogika
- administracja
- zarządzanie i marketing
- politologia
- pielęgniarstwo
Niskie czesne! Stypendia dla najlepszych!
Szczegółowych informacji udziela Centrum Rekrutacji
tel. (0-prefiks-55) 23-93-810
www.euh-e.edu.pl
e-mail: rekrutacja@euh-e.edu.pl
UCZELNIA Z AKREDYTACJĄ... UCZELNIA Z AKREDYTACJĄ
320506A

Maatahari
Nowo otwarty sklep dla zakochanych
Nietuzinkowe upominki
- naturalne glicerynowe mydła na wagę
- aromatyczne sole do kąpieli
- biżuteria
- aniołki
- kotki
- znaki magiczne
Walentynkowa promocja 5% rabatu
Pruszcz Gdański, ul. Kossaka 2/12
pn.-pt. 10.00-18.00, sob. 9.00-14.00
334610A

Laureat plebiscytu KUPIEC ROKU 2002, 2003 i 2004

DOMAR-BYDGOSZCZ®
POLSKIE SKLEPY RTV-AGD-MEBLE

W DOMARZE TANIEJ

SUPERCENY

~~799,-~~ **429,-**

DAEWOO ELECTRONICS

ZESTAW KINA DOMOWEGO
* moc całkowita 105W (5x15W + subwoofer 30W)
* odtwarza płyty: DVD, VCD, CD, CD-R/RW, MP 3
* wbudowany dekoder Dolby Digital5.1, DTS * tuner cyfrowy

~~1799,-~~ **1099,-**

SAMSUNG PHILIPS

TELEWIZOR 29 CALI
* 29 CALI * PŁASKI KINESKOP * wejście AV
* stereo NICAM * telegazeta * 2 eurozłącza

~~179,-~~ **79,-**

GRUNDIG

OSOBISTY ODTWARZACZ CD
* czyta płyty CD, CD-R/RW * Ultra Bass System
* wyświetlacz LCD * wbudowany system ładujący

~~10,-~~ za 4 szt. **4,-**

PHILIPS

BATERIE PHILIPS LR-6 EXTREME LIFE

~~15,-~~ **6,-**

TDK DV DIGITAL STANDARD 60

KASETA MINI DV DO KAMER CYFROWYCH TDK DVM-60 MEEA

~~79,-~~ **25,-**

Quasar

APARAT FOTOGRAFICZNY QUASAR QS-18
* jasność obiektywu f4,5
* wbudowana lampa błyskowa
* automatyczny przesuw i zwijanie filmu
* redukcja efektu czerwonych oczu

Z każdego asortymentu można kupić tylko jeden produkt.

~~899,-~~ **599,-**

BEKO

LODÓWKA
* pojemność całkowita 215 l. * technologia zimnej ściany
* wymiary:135x54,5x60 cm

~~49,-~~ **19,-**

KARBOWNICA DO WŁOSÓW
* głębokie karbowanie * płytkie karbowanie
* prostowanie * funkcja pary * moc 35W

~~49,-~~ **19,-**

PROSTOWNICA DO WŁOSÓW
* prostowanie * gumowa obudowa
* lampka kontrolna * moc 45 W

~~110,-~~ **49,-**

TERMOWENTYLATOR
* 2-stopnie mocy 1000W/2000W
* lampka sygnalizacyjna
* obrotowa podstawa
* termostat

~~39,-~~ **12,-**

CZAJNIK BEZPRZEWODOWY
* pojemność 1,2 litra * moc 900 W
* wskaźnik poziomu wody
* zabezpieczenie przed przegrzaniem

~~89,-~~ **39,-**

ŻELAZKO
* stopa ze stali szlachetnej
* system antywapienny
* regulacja ilości pary
* system zabezpieczenia przed kapaniem * moc 1400W
* spryskiwacz o dużej wydajności

OFERTA WAŻNA OD 11 LUTEGO

Wyprzedaż ekspozycji. Ilość produktów ograniczona.

DOMAR-BYDGOSZCZ®
POLSKIE SKLEPY RTV-AGD-MEBLE
www.domar.bydgoszcz.pl

SALONY RTV-AGD

Tczew, ul. Kwiatowa 17, tel. (0-58) 530-10-72 (KAUFLAND)
Starogard Gd., ul. Hallera 19, tel. (0-58) 562-27-12

3336168

SERCA DWA

■ Kawaler z Malborka, w średnim wieku, z własnym M2, bez nałogów, wysoki, dobrze zbudowany, pracujący w ochronie. Poznam panią do lat 32, szczupłą, uczciwą, tolerancyjną, z poczuciem humoru, lubiącą spacery, podróże i rozrywkę. Jeśli szukasz mężczyzny na całe życie, partnera i przyjaciela, napisz lub zadzwoń (0-508-305-649). Darek.

sygn. 304

■ Zadbana, trochę okrągła, o miłym, łagodnym usposobieniu, średniego wzrostu, na emeryturze, 62 lata. Mam swoje mieszkanie, lubię spacery, gotowanie i wszystkie prace związane z domem. Kocham przyrodę. Poznam pana o dobrym sercu, spokojnego, miłego i zadbanego, raczej średniej tuszy i wyższego wzrostu, bez nałogu alkoholowego. Dobrze by pan był zmotoryzowany, wiek 61-67 lat. Panowie z ZK wykluczeni. Na telefony nie odpowiadam.

sygn. 305

■ Mam 74 lata. Posiadam rentę i własny dom blisko lasu. Lubię spacery. Poznam panią w odpowiednim wieku. Cel - do towarzystwa. Nie mam nałogów.

sygn. 215

■ Wdowiec, 70-kilkuletni, w dobrej kondycji fizycznej. Mieszkam w pięknych okolicach Kaszub. Posiadam mieszkanie - możliwość zamieszkania. Uwielbiam przyrodę, zwierzęta i kwiaty. Niezależny finansowo, bez nałogów, katolik, niekonfliktowy. Poszukuję partnerki, może być lekko puszysta, w wieku 55-64 lata.

sygn. 216

■ Jestem rozwiedzionym, samotnym mężczyzną, katolikiem. Lubię lasy i wodę. Nie piję alkoholu. Lubię książki. Mam 47 lat, 170 cm. Mieszkam na wsi, na trasie Gdańsk - Tczew. Jestem rencistą, nie mam żadnych zobowiązań. Poznam panią w wieku, który by nam obojgu odpowiadał.

sygn. 217

■ 27/177/70, kawaler, bez nałogów, przystojny, miły, wykszt. średnie, zielonooki szatyn, katolik, sytuowany, własne M, znak Baran, mam zakontraktowaną wieloletnią plantację warzyw koło Gdańska. Poznam pannę, w miarę atrakcyjną, chętnie z tytułem technik lub mgr ogrodnik czy rolnik, do 40 lat, może mieć małe dziecko. Proszę o fotooferty.

sygn. 218

■ Wdowiec, emeryt, 62/170/80, samodzielny, niezależny, opiekuńczy, uczciwy, domator, trochę romantyk, źle znoszący samotność, szuka pani o podobnych walorach, która byłaby mi ciepłym promykiem słońca i zamieniła dotychczasową szarą samotność na radosną jesień życia we dwoje. Szczęście sprzyja odważnym. Nr tel. przyspieszy kontakt.

sygn. 219

■ Samotny, 46 lat, 192 cm, szczupły, blondyn, spokojny, uprawiający sport, lubiący muzykę, dobry film, spacery. Pozna panią w wieku 30-46 lat, o romantycznej duszy, z poczuciem humoru i dużym temperamentem, ceniącą szczerość, dobroć, przyjaźń. Taką, która zapełni pustkę w moim życiu.

sygn. 220

■ Jestem wolnym, uczciwym, szczerym 20-latkiem, szczupłym, wysportowanym, bez nałogów i zobowiązań. Lubię dobrą zabawę i długie romantyczne spacery we dwoje. Jestem spod znaku Wodnika, 177 cm. Poznam panią w wieku 18-21 lat, (dziecko nie stanowi przeszkody), szczupłą, bez nałogów, pogodną, zadbaną, z poczuciem humoru. Mam mieszkanie, w którym byłoby nam wspólnie dobrze. Foto mile widziane.

sygn. 221

■ Rozwiedziona, spokojna, odpowiedzialna, niekonfliktowa, lubiąca ciepło rodzinne, bez nałogów, katoliczka, własny dom. Mam 47 lat, 164 cm. Jeśli masz dosyć samotności, to spróbuj to przerwać. Panowie z ZK oraz młodsi i szukający przygód wykluczeni. Nie odpowiadam na telefony komórkowe.

sygn. 222

■ Wolny, 55/172/90, wykszt. zawodowe - kierowca, z samochodem, pozna panią w odpowiednim wieku, bezdzietną, lubiącą wyjazdy na łono natury. Najchętniej z Tczewa lub okolic. Telefon ułatwi kontakt.

sygn. 223

■ Panna, bezdzietna, wykszt. wyższe, pracująca, niezależna. Jestem lojalna, uczciwa, szczera i z poczuciem humoru. Poznam pana w wieku 40 - 50 lat, odpowiedzialnego, szczerego, niezależnego finansowo i z odrobiną fantazji. Panom z ZK dziękuję, proszę nie pisać.

sygn. 224

■ Kawaler, szatyn, 180 cm, 33 lata, otwarty, pogodny, ceniący szczerość, wzajemne zaufanie. Poznam panią w wieku 25-35 lat, bez zobowiązań, o dobrym sercu, w celu stworzenia stałego związku. Jestem z Człuchowa. Proszę o zdjęcie.

sygn. 225

■ Mam 51 lat, jestem gospodarna, zaradna, wesoła, średniej budowy i myślę, ze warto by było jeszcze raz spróbować, dopóki nie jest jeszcze za późno. Tylko z okolic Tczewa i Starogardu.

sygn. 226

■ Wdowa, 70 lat, zadbana, z lekką nadwagą, z własnym mieszkaniem na wsi, finansowo niezależna, pozna pana w wieku do 75 lat, sprawnego fizycznie.

sygn. 227

■ Jestem wdową, zadbaną, mam 60 lat, 169 cm, niezależną finansowo, mam dom i samochód. Wydawałoby się, że mam wszystko, a jednak brak ramienia do podparcia. Jeżeli jesteś wdowcem do 65 lat, samotnym tak jak ja, to napisz.

sygn. 228

■ Poznam wysokiego pana w wieku około 60 lat, najchętniej z Malborka lub ze Sztumu. Kontakt telefoniczny (056) 46-11-893 lub 0-696-422-150. Wykluczam panów z ZK.

sygn. 229

■ Niedługo kończę studia, mam 24 lata. Jeśli jesteś dojrzałą i odpowiedzialną dziewczyną na tyle, aby zaplanować przyszłość, to napisz. Jestem szczupłym romantykiem.

sygn. 230

■ Mam 23 lata, 170 cm, brunetka, pogodna katoliczka, ceniąca szczerość i uczciwość, wierność. Poznam pana do 30 lat, wykształconego, pragnącego założyć szczęśliwą rodzinę. Pana bez nałogów, kulturalnego, odpowiedzialnego, kogoś kto będzie mi oparciem na dobre i na złe, a ja nadam jego życiu głębszy sens. Proszę tylko o poważne oferty, nr telefonu przyspieszy kontakt, foto mile widziane. Panowie z ZK wykluczeni.

sygn. 231

■ Dżentelmen, 182 cm, sportowa sylwetka, 47 lat, włosy ciemne, z poczuciem humoru, realista, zadbany, zdrowy, z temperamentem, M-4, własna firma. Wolny, bez zobowiązań, odpowiedzialny, opiekuńczy, uczciwy, ambitny. Lubię zwierzęta, przyrodę, sport, muzykę, interesuję się psychologią, parapsychologią, polityką. Poznam panią do 45 lat, szczupłą, z poczuciem humoru, zmysłową, uczciwą. Foto mile widziane. Rysiek

sygn. 232

■ Miły i sympatyczny 43-latek, 170 cm, wyrozumiały, ceniący zaufanie i wzajemny szacunek, poznam panią w dowolnym wieku. Nie patrzę na wiek, doceniam dobre serce. Nie interesują mnie przygody, liczę na trwałe partnerstwo i przyjaźń. Mirek.

sygn. 233

■ Jestem kawalerem, 28 lat, 170 cm. Poznam panią w wieku 28-40 lat, która myśli poważnie o przyszłości (może być z dzieckiem). Obecnie przebywam w ZK, lecz nie na długo. Może znajdzie się na tym świecie taka dobra duszyczka, która zaakceptuje mnie i moją przeszłość. Proszę o poważne listy. Wygląd bez znaczenia.

sygn. 234

Anonse także w jutrzejszym, sobotnim wydaniu „Dziennika", w „Wieczorze Wybrzeża".

Jeśli jesteś samotny

Chcesz poznać przyjaciela lub przyjaciółkę, a w swojej okolicy nie masz ku temu okazji? Skorzystaj z naszej propozycji i zamieść w tej rubryce swój anons. Anonse ze zdjęciem publikujemy w pierwszej kolejności (do zdjęcia prosimy dołączyć pisemną zgodę na jego publikację w gazecie i kserokopię dowodu osobistego - strona ze zdjęciem). Jeżeli chcesz nawiązać kontakt z wybraną osobą, napisz do niej list, oznacz go numerem sygnatury, dołącz czystą kopertę, znaczek oraz kupon i wyślij do nas. My przekażemy list pod właściwy adres. Nasz adres: Serca dwa, „Dziennik Bałtycki", ul. Obr. Westerplatte 28, 83-110 Tczew.

Uwaga! Oferty Czytelników i odpowiedzi na anonse przyjmujemy wyłącznie z zamieszczonym kuponem.

KUPON Serca dwa

Straszyn. Tenis stołowy

Parafialne rozgrywki

Medaliści turnieju parafialnego w komplecie. Fot. Wawrzyniec Rozenberg

Sześćdziesięciu tenisistów z pięciu parafii powiatu gdańskiego wzięło udział w II Międzyparafialnych Rozgrywkach Tenisa Stołowego w Straszynie. Zwyciężyli gospodarze przed Pręgowem, Żuławką, Rotmanką i Świętym Wojciechem. Na zakończenie turnieju doszło do rywalizacji księży z samorządowcami. Kapłani wygrali 4:3.

- Potrafię grać i chociaż nie byłem faworytem pokonałem Andrzeja Pastuszka, wiceprzewodniczącego Rady Powiatu Gdańskiego - cieszył się ksiądz Ryszard Bugajski, proboszcz parafii pw. Świętego Jacka w Straszynie.

- Pierwszy raz zdobyłam puchar, chociaż mam już trzy medale z różnych zawodów - pochwaliła się Alicja Wieczyńska. - Zwycięstwo przyszło mi łatwo, bowiem na co dzień trenuję w Straszynie. Byłam u siebie. Za rok też postaram się wygrać.

Wawrzyniec Rozenberg

Zwycięzcy

- **Dziewczęta do lat 10** - Alicja Wieczyńska, Dominika Detlaff.
- **Chłopcy do lat 10** - Jakub Mackiewicz, Łukasz Rozkwitalski.
- **Dziewczęta do lat 13** - Marta Krajewska, Daria Stawicka.
- **Chłopcy do lat 13 chłopcy** - Kamil Czwiertak, Krzysztof Liwski.
- **Dziewczęta do lat 16** - Marta Marszk, Katarzyna Mielnik.
- **Chłopcy do lat 16** - Sławomir Skocki, Paweł Mielnik.
- **Panie do lat 45** - Magdalena Split, Agata Liwska.
- **Panowie do lat 45** - Daniel Smolnicki, Józef Góra.
- **Panie powyżej lat 45** - Urszula Krajewska, Wiesława Stawicka.
- **Panowie powyżej lat 45** - Jan Detlaff, Zygmunt Słomski.

Wocławy. Tenis stołowy

Turniej z Małyszem w tle

VII Regionalny Turniej Tenisa Stołowego o Puchar Proboszcza Parafii Wocławy zgromadził w miejscowej szkole wielu miłośników tej dyscypliny sportu i niemałą grupę... łasuchów. Tradycyjnie bowiem Rada Rodziców zorganizowała kawiarenkę pełną domowych wypieków. Przy tenisowych stołach stanęło 83 zawodników. Zostali podzieleni na kilka kategorii. Ilu klientów odwiedziło kawiarenkę, trudno powiedzieć, jednak panie obsługujące gości miały pełne ręce roboty. Ciasta serwowano na miejscu i... zabierano do domów. Najzagorzalsi kibice skoków narciarskich nie mogli bowiem oderwać się od telewizorów - dopingowali Adama Małysza.

- Każdego roku, w ostatnią niedzielę ferii zimowych zapraszamy rodziny do gry w tenisa i nigdy nie narzekamy na frekwencję - powiedział ks. proboszcz kanonik Józef Urban. - Dziś sprawę skomplikował nieco Adam Małysz. Włączyliśmy w szkole telewizor i wszyscy są zadowoleni.

Zwycięstwo mistrza wywołało prawdziwą euforię zawodników i kibiców.

- Zacięta walka przy stołach tenisowych trwała wiele godzin. Dominowali mężczyźni. W czterech kategoriach wystartowało aż 62 panów i tylko 21 pań - powiedział Artur Drabik, nauczyciel wychowania fizycznego i współorganizator zawodów.

- Udało mi się wygrać z księdzem proboszczem - chwalił się Marian Formella z Bystrej. - Pewnie przegrał celowo, bo sam sobie nie mógł wręczyć pucharu...

Elżbieta Skirmuntt-Kufel

Przy tenisowych stołach stanęło 83 zawodników, którzy walczyli w różnych kategoriach wiekowych. Fot. Elżbieta Skirmuntt-Kufel

Zwycięzcy

Kategoria do 13 lat
Dziewczęta
I miejsce Natalia Goncarzewicz
II. Agnieszka Formela
III. Paulina Jacyno
Chłopcy
I. Michał Tutak
II. Karol Kmiecik
III. Mateusz Bzdzikot
Kategoria 13 - 18 lat
Dziewczęta
I. Anna Wartecka
II. Patrycja Rowińska
III. Kamila Bzdzikot
Chłopcy
I. Paweł Tutak
II. Wojciech Liedtke
III. Grzegorz Doromiejczuk
Panowie 18 - 35 lat
I. Grzegorz Szwed
II. Dariusz Dziubek
III. Sebastian Piaskowski
Seniorzy od 35 lat
I. Marek Olechnowicz
II. Marian Formella
III. ks. Józef Urban
Grand Prix
O nagrodę główną walczyła Anna Wartecka z Pawłem Tutakiem, któremu prawo do udziału w finale oddał Marek Olechnowicz. Wygrała Anna Wartecka.

Halowa piłka nożna. II Zimowy Turniej Piłki Nożnej

Czysta gra

Juniorzy Potoku Pszczółki lubią turnieje halowe. W Trąbkach Wielkich zdobyli czwarte miejsce. Fot. Wawrzyniec Rozenberg

Gminne Towarzystwo Sportowe Potok Pszczółki zorganizowało II Zimowy Turniej Piłki Nożnej w hali sportowej w Trąbkach Wielkich. Rywalizowało dwanaście drużyn rocznika 1991 i młodszych. Do grupy finałowej awansowały cztery zespoły. Wśród nich Potok. Podopieczni Ryszarda Mechlika nie osiągnęli nic więcej. Ich gra stała się sztywna i bez polotu. Przegrali 0:1 z Iskrą Gdynia i FC Sopot. W ostatnim meczu zremisowali z Gedanią Gdańsk 2:2. Strzelili bramkę na miarę trzeciego miejsca, jednak sędzia uznał, że piłka wpadła do siatki już po upływie regulaminowego czasu gry. Zawodnicy Potoku nie przejęli się specjalnie tą porażką.

- Przed tygodniem byliśmy na turnieju w Bydgoszczy - powiedział Grzegorz Bis. - Pokonaliśmy Zawiszę i zajęliśmy piąte miejsce. Podczas tych zawodów otrzymaliśmy puchar fair play za czystą grę bez złośliwości i fauli. To najlepiej świadczy o wyszkoleniu i sportowej postawie. Podobał mi się również wcześniejszy turniej Fosfory Cup, gdzie zwyciężyliśmy Lechię i Bałtyk.

- W jesiennej rundzie rozgrywek ligowych szło nam nieźle - dodał Adam Neumann. - Zajmujemy pierwsze miejsce razem z Unią Tczew. Wiosna zapowiada się ciekawie.

- Najlepsza jest liga powiatowa - stwierdził Mateusz Wólczyński. - Zdobyliśmy 54 gole, tracąc tylko trzy. W jednym meczu, z Przywidzem, strzeliliśmy 24 bramki!

Wawrzyniec Rozenberg

Potok Pszczółki

Michał Jocz, Dawid Kosecki, Mateusz Wólczyński, Michał Gałuszka, Grzegorz Grabowy, Adam Neumann, Patryk Jaroń i Mateusz Zygowski.

Powiat gdański. Sportowy kalendarz

Od brydża do liny

Samorządowcy z gm. Cedry Wielkie podczas ubiegłorocznego turnieju, również zakończonego przeciąganiem liny. Fot. Wawrzyniec Rozenberg

Rada Sportu Powiatu Gdańskiego na 2005 rok zaplanowała czternaście imprez. Sportowy kalendarz zacznie się mistrzostwami brydżowymi w lutym, a zakończy turniejem samorządowców w grudniu. Ponadto zaplanowano mistrzostwa powiatu w piłce nożnej (w hali i na boiskach), siatkówce, koszykówce, tenisie ziemnym i stołowym oraz szachach. Rada jest również organizatorem ligowych rozgrywek piłki nożnej, siatkówki i koszykówki.

- Wszystkie imprezy mają kosztować łącznie 13 tys. zł. Działacze i trenerzy nie otrzymują honorariów za pracę - powiedział Tomasz Słupecki, przewodniczący Rady Sportu Powiatu Gdańskiego. *(war)*

W OBIEKTYWIE

■ Panna Nikt

Jestem Nikt - na pytanie o imię odpowiedziała sześcioletnia Dorotka Peda ze Stanisławowa. Ale pewnie marzy o karierze sportowej, bo z błyskiem w oku oglądała złociste puchary dla zwycięzców zawodów...

Fot. Elżbieta Skirmuntt-Kufel

Trąbki Wielkie. Halowa piłka nożna

Mistrzostwa powiatu

Reprezentacje gmin powiatu gdańskiego będą rywalizować w mistrzostwach halowej piłki nożnej. Imprezę zaplanowano na 20 lutego. Początek o godz. 9. Zawody odbędą się w hali sportowej w Trąbkach Wielkich. W składzie zgłoszonych drużyn mogą znaleźć się jedynie mieszkańcy poszczególnych gmin. *(war)*

Pruszcz Gdański. Halowa liga piłki nożnej

Mecz na szczycie

W amatorskiej lidze piłki nożnej doszło do meczu na szczycie. UM Pruszcz pokonał Gool Pub Łęgowo 3:1. Łęgowianie prowadzili 1:0 po strzale Pawła Szala. Doświadczeni trenerzy z Pruszcza nie zniechęcili się. Grzegorz Sulewski wyrównał na 1:1, a zwycięskie gole strzelili: Łukasz Kulik i Witold Kulik. Drużyna UM Pruszcz (na zdjęciu) po wygranym meczu utrzymała się w czołówce ligowej tabeli. Fot. Wawrzyniec Rozenberg

Gm. Pruszcz Gd. Liga sołectw

Żuławka na szczycie

Siedem miejscowości wystartowało w halowej lidze piłki nożnej sołectw gminy Pruszcz Gdański. Zawody rozgrywane były od listopada do końca stycznia w hali sportowej w Trąbkach Wielkich. Wygrali piłkarze z Żuławki. Najlepszym strzelcem został Krzysztof Mateja ze Straszyna, a bramkarzem Grzegorz Górny z Łęgowa. *(war)*

Klasyfikacja

1 miejsce - Żuławka
2. Straszyn I
3. Straszyn II
4. Łęgowo
5. Goszyn
6. Borkowo
7. Cieplewo

NASZA SONDA

■ Blokada na drodze

Zapytaliśmy pruszczan, co myślą o blokowaniu osiedlowych uliczek?

Kłopot z dojazdem

Jerzy Morawski
- To utrudnia komunikację. Trzeba nadkładać drogi żeby wyjechać z osiedla. Pogotowie ratunkowe, gazowe, czy straż pożarna może mieć kłopot z dotarciem do miejsca ewentualnego wypadku.

Na życzenie mieszkańców

Szczepan Kamiński
- Mieszkańcy sobie tak zażyczyli. To chyba normalne, że ludzie nie chcą aby jeździli tędy obcy. Słupki są dla bezpieczeństwa, by dzieci mogły się spokojnie bawić.

Zniknęły ciężarówki

Janina Sprusik
- Bardzo dobrze, że ustawiono słupki. Przestały tędy jeździć ciężarówki. Utrzymujemy ulicę, chodniki, całe otoczenie. Na remonty płacę 130 złotych miesięcznie. Wreszcie zrobiono coś zgodnie z wolą mieszkańców.

Lepiej niż było

Józef Puzik
- Jestem za. To bardzo mądry pomysł. Jest lepiej niż było. Uważam, że zatrzyma to zmotoryzowanych huliganów.

W trosce o dzieci

Elżbieta Wojta-Rybakowska z córeczką Małgosią
- Chodzi o bezpieczeństwo dzieci. Mogą się teraz spokojnie bawić. Nikt szybko nie będzie przejeżdżał.

R E K L A M A

Zapisy na rok szkolny 2005

ZAOCZNE LICEUM UZUPEŁNIAJĄCE
Szkoła dla absolwentów Zasadniczej Szkoły Zawodowej i Szkoły Zasadniczej, nauka trwa 2 lata.

ZAOCZNE LICEUM PONADGIMNAZJALNE
Szkoła dla absolwentów 8-letniej Szkoły Podstawowej i Gimnazjum, nauka trwa 3 lata.

Nauka w systemie zaocznym (sobota-niedziela co 2 tydzień). Informacje, zapisy od poniedziałku do piątku, od 9.00 do 14.00.

Zajęcia od 12 lutego 2005 r.

83-010 Rotmanka
ul. J. Piłsudskiego 37

VERBUM TOWARZYSTWO EDUKACYJNE ✆ 682-13-17

340540A

Grabiny Zameczek. Tańce u seniorów

Piosenki jesieni życia

Ponad stu emerytów i rencistów z gminy Suchy Dąb spotkało się w piątek na balu seniora w Szkole Podstawowej w Grabinach Zameczku. Obejrzeli przedstawienie przygotowane przez uczniów. Zaśpiewał chór Capela Grabiniensis. Potem był czas na toasty i tańce.

- Im większe grono, tym lepsza zabawa - cieszyła się Teresa Potrac z Grabin Zameczku. - Na co dzień brakuje czasu, by spotkać się przy kawie i spokojnie porozmawiać.

- Pierwszy raz byłam na spotkaniu seniorów. Bawiłam się wyśmienicie - dodała Wanda Szymańska. - Muszę podziękować córkom, że namówiły mnie na tę imprezę.

Oprócz tańców, zorganizowano również konkurs karaoke. Najodważniejszy okazał się 91-letni Wojciech Ogórek (na zdjęciu) z Grabin Zameczku, który zaśpiewał starą, litewską piosenkę o miłości. Zebrał gromkie brawa.

Arkadiusz Gancarz

Pruszcz Gdański. Zamknięty wjazd na osiedle

Słupki niezgody

WRACAMY DO TEMATU Dziennik Bałtycki

Konflikt, który rozgorzał pomiędzy mieszkańcami osiedli przy ul. Dąbrowskiego oraz Żwirki i Wigury w Pruszczu Gdańskim zostanie rozwiązany najwcześniej za... 3 - 4 lata. Przynajmniej tak wynika z deklaracji burmistrza Janusza Wróbla, który mówi, że dopiero wówczas w miejskiej kasie znajdą się pieniądze na poszerzenie dwóch ulic.

Przypomnijmy: poszło o słupki, którymi wspólnoty mieszkaniowe z bloków przy ul. Dąbrowskiego, zamknęły trzy osiedlowe drogi. Teraz mieszkańcy ul. Żwirki i Wigury muszą jeździć do domów okrężną trasą.

- Sąsiedzi uprzykrzyli nam życie i ściągnęli niebezpieczeństwo na dzieci. Dojazd do naszych domów prowadzi obok przedszkola - denerwują się pruszczanie z ul. Żwirki i Wigury.

- Słupki powinny tu być - odpowiadają lokatorzy z ul. Dąbrowskiego. - Wcześniej kierowcy nie stosowali się do ograniczeń prędkości. Teraz jest ciszej i bezpieczniej.

Ludzie się spierają, a władze Pruszcza szukają rozwiązania.

- Mamy plan poszerzenia ulic Żwirki i Wigury oraz Słonecznej. Dzieci z przedszkola chroniłyby barierki - mówi Paweł Wiktor, kierownik referatu gospodarki komunalnej UM.

- Rozpoczęliśmy już przygotowania do wykupu gruntów pod poszerzenie tych ulic. Jednak inwestycja zostanie zrealizowana najwcześniej za trzy - cztery lata - twierdzi Janusz Wróbel. - Koszt prac szacuję na dwa - trzy miliony złotych. Obecnie nie mamy tyle pieniędzy.

(ganark)

Z POLICJI

■ Napad na staruszkę

STRASZYN. 86-letnia Barbara T. ze Starszyna (gm. Pruszcz Gdański) została napadnięta podczas spaceru przez 16-letniego Grzegorza S. i 18-letniego Mateusza S. z Żuławy.

- Mężczyźni przewrócili kobietę i wyrwali jej torebkę, w której było 600 złotych - relacjonuje starszy aspirant Jacek Gazda, oficer dyżurny Komendy Powiatowej Policji w Pruszczu Gdańskim. - W pogoń za napastnikami ruszył Mariusz J., przypadkowy przechodzeń. Dogonił i obezwładnił 16-latka. Potem powiadomił pogotowie i policję.

Barbara T. z obrażeniami głowy i stłuczonym ramieniem trafiła do lekarza. Po opatrzeniu ran wróciła do domu. Grzegorzowi Sz. i Mateuszowi S. grozi od 2 do 12 lat więzienia.

(ganark)

Wiślinka. Więcej miejsca w szkole

Marszałek dał k(l)asę

Dwieście dzieci ze Szkoły Podstawowej w Wiślince (gm. Pruszcz Gd.) za dwa lata będzie uczyć się w komfortowych warunkach. Placówka zostanie rozbudowana i zyska salę gimnastyczną.

- Obecnie maluchy przychodzą do szkoły na dwie zmiany - mówi dyrektor Barbara Bałucińska. - Zajęcia sportowe organizujemy na korytarzu. Ciasnota to nasza codzienność. Dzięki staraniom władz gminy, Urząd Marszałkowski Województwa Pomorskiego przyznał na rozbudowę trzy miliony złotych z funduszy Unii Europejskiej. Milion złotych gmina wyda z własnego budżetu. Prace rozpoczną się wiosną.

(ganark)

R E K L A M A

OGŁOSZENIE

Wydział Gospodarki Mieniem Komunalnym Urzędu Miejskiego w Tczewie uprzejmie informuje, że **uległo zmianie nasze wcześniejsze stanowisko wyrażone w ogłoszeniu, które ukazało się w „Dzienniku Bałtyckim" dnia 24.12.2004 r., dotyczącego zwiększenia opłaty rocznej z tytułu użytkowania wieczystego o 22% podatek VAT. Wobec powyższego:**

OPŁATĘ ROCZNĄ ZA UŻYTKOWANIE WIECZYSTE PROSIMY WPŁACAĆ W DOTYCHCZASOWEJ WYSOKOŚCI.

Przyczyną zmiany jest różna interpretacja przepisów związanych z kwestią zwiększenia opłaty rocznej za użytkowanie wieczyste o podatek VAT, w stosunku do podmiotów, którym oddano grunt w użytkowanie wieczyste przed dniem wejścia w życie ustawy o podatku od towarów i usług. Prezydent Miasta Tczewa zdecydował, że opłata roczna za użytkowanie wieczyste pobierana będzie do czasu ostatecznego rozstrzygnięcia przez uprawnione do tego organy, w dotychczasowej wysokości, a ewentualny podatek VAT zostanie zapłacony z budżetu Gminy Miasta Tczew.
Jednocześnie informujemy, że wystąpiliśmy z zapytaniem w tej sprawie do Urzędu Skarbowego w Tczewie. Wielce prawdopodobne jest również wystąpienie Związku Miast Polskich z wnioskiem do Trybunału Konstytucyjnego o zbadanie niektórych przepisów dotyczących podatku VAT. Jednocześnie mając na celu równe traktowanie wszystkich podmiotów, informujemy, że dokonane wpłaty podatku VAT będą zwrócone lub zaliczone na poczet przyszłych należności według dyspozycji zainteresowanych.

Za powstałe niedogodnienia i trudności uprzejmie przepraszamy.

Wytworzył: Wojciech Janicki
Zaakceptował: Zenon Odya

Tekst na prawach ogłoszenia 340261A

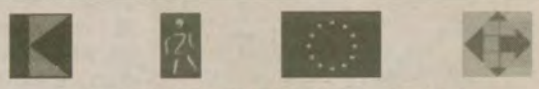

CENTRUM WSPARCIA BEZROBOTNYCH

Pośrednictwo Pracy
- oferty pracy
- kursy, szkolenia
- warsztaty
- doradztwo zawodowe
Certyfikat Ministerstwa Gospodarki i Pracy nr 960/1a
Naszym działaniem obejmujemy osoby bezrobotne i poszukujące pracy na terenie Powiatu Gdańskiego.

Wszystkie usługi są bezpłatne.

Pruszcz Gdański
Ul. Kochanowskiego 1
Tel./fax 692-32-85
Tel. 692-32-82
Mail: rkcdb@interia.pl
Centrum_praca@interia.pl
Czynne od 8.00 do 16.00

Zapraszamy wszystkich poszukujących pracy oraz pracodawców nie tylko z terenu Powiatu Gdańskiego.

340130A

PRACA

ZATRUDNIĘ

HYDRAULIKA- spawacza zatrudnię, 0-604-253-115

KRAWCOWE zatrudni firma „Deni", Pruszcz Gdański, 682-31-94

MECHANIKA maszyn szwalniczych, (058)682-35-90, 691-17-34

ROZNOSICIELI prasy zamieszkałych w Pruszczu Gdańskim /ul. Wojska Polskiego i okolice/ zatrudni Dział Prenumeraty. Oferujemy stałą pracę na 2 godz. dziennie /między 4.00 a 7.00 rano/. Zarobek netto miesięcznie [illegible]ło 250 zł. [illegible]głoszenia telefoniczne w godz. 10.00- 14.00, tel. 300-36-17

SZWACZKI, krojczego, (058)682-35-90, 691-17-34

SZWACZKI- Pruszcz Gdański, tel. 682-36-51 od 7.00 do 15.00

TAPICERÓW, stolarzy meblowych, 058/349-78-61, 0609-239-063

AGENCJA Handlowo-Usługowa. Nowa hurtownia zatrudni kobiety i mężczyzn (do [illegible]et) na stanowisko han[illegible]ec regionalny oraz magazyniera i fakturzystę Tel. 524-06-72, 524-06-73

MONTERÓW (do 45 lat) anten satelitarnych. Doświadczenie. Mile widziany samochód. 524-06-72, 524-06-73

NOWA gazeta z tysiącami ofert pracy za granicą- „Praca i Nauka za Granicą"- poszukuje dziennikarzy, kontakt: www.pracainauka.pl

SZEFOWĄ produkcji- szwalnia, (058)682-35-90, 691-17-34

ZAINTERESOWANI- platformami wiertniczymi, (0-75) 643-11-78

INNE

PRACOWAŁEŚ: Niemcy, Holandia, Austria- odbierz podatek, (0-58) 301-82-63

SZUKAM PRACY

BUDOWLANIEC, remonty, prace wykończeniowe, solidnie, (0-58) 533-28-19

BUDOWLANIEC- remonty, prace wykończeniowe, solidnie, (0-58) 552-78-91, 0-505-127-226

CIEŚLA- remonty, wykończenia, solidnie, (0-58) 552-78-91, 0-505-127-226

GLAZURNIK- biały montaż, łazienki, hydraulika, terakoty, (0-58) 552-78-91, 0-505-127-226

KAFELKARZ, malarz, cekolowanie, inne prace remontowe, 0-696-121-677

KAFELKARZ- kafelkowanie, układanie podłóg, remont łazienki, fachowo, solidnie, (0-58) 552-78-91, 0-505-127-226

KSIĘGOWA poprowadzi profesjonalnie księgowość i zarządzi finansami Twojej firmy, 0-505-015-610

MALARZ (solidny)- cekolowanie, tapetowanie, malowanie, (0-58) 552-78-91, 0-505-127-226

MALARZ rencista, solidny, 34 lata stażu, malowanie, cekolowanie, szuka pracy, (0-58) 532-65-52

MALARZ rencista, solidny, bez nałogów, 34 lata stażu, malowanie, cekolowanie, (0-58) 532-65-52

MALARZ, płytkarz, R-gips, inne prace, 0-696-121-677

MURARZ, tynki, kafelkowanie, cekolowanie, (0-58) 533-28-19

OPIEKUNKA, lat 45 zajmie się dzieckiem, przedszkolanka, 682-47-96

SPRZEDAWCZYNI poszukuje pracy w Starogardzie Gd., (0-58) 348-78-14, 0-880-378-696

SZUKAM pracy na samochód dostawczy, Starogard, okolice, 0-607-182-909

SZUKAM pracy przy cekolowaniu, malowaniu, instalacjach co, 0-608-609-657

TAPECIARZ- solidnie i dokładnie: tapetowanie, malowanie, (0-58) 552-78-91, 0-505-127-226

WYKONAM obraz haftem krzyżykowym, okolicznościowe- np. komunia, 0-609-854-253

ZAOPIEKUJĘ się osobą samotną za mieszkanie, opieka dożywotnia, 0-502-568-627

ZAOPIEKUJĘ się samotnym panem z mieszkaniem lub domkiem, 0-502-568-627

KOMPLEKSOWE remonty mieszkań, szybko, solidnie, 0-697-764-006

PITY rozliczę, solidnie, tanio, 683-25-38

RENICTA, mistrz malarski, 20 lat stażu, abstynent, solidny, dokładny, 0-505-712-829

SPRZĄTANIE strychów i poddaszy, wywóz śmieci, 0-697-764-006

AUTO MOTO

SPRZEDAM

AUTOBUS Autosan stan dobry, w ciągłej eksploatacji - 2 sztuki, 8 i 11 tys. złotych, 0698-661-854

CIĄGNIK rolniczy John Deer 300 + tur + kosiarka, 1968r., diesel, 7.000 zł, 0-603-396-291

CITROEN BX, 1,6 kombi, benz./gaz, 91 r., czerwony, ES, CZ, opony zimowe, przyciemniane szyby, 5300 zł, 0-508-180-183

DAEWOO Lanos 1,5 1999 r., 180 tys. km, ciemna zieleń, 10500 zł, 058/685-59-15 po godz. 17 lub 0601-225-039

DAEWOO Nubira, 1,6 SX, 1999, 4.300 zł, mocno rozbity bok kierowcy, 0-604-915-138

FIAT 126p, 1990, silnik po kapitalnym remoncie, 450,-, 682-84-80

FIAT 126P, 1992, stan bdb., 1500 zł, garażowany, (0-58) 588-42-89

FIAT 126p, 90 r., ważne papiery, granatowy, garażowany, cena 900 zł (do negocjacji) pilnie, 509-479-201

FIAT Cinquecento sprzedam różne części od 20 zł, (0-58) 561-00-11

FIAT Cinquecento, 700, 1994, szyberdach, garażowany, (0-58) 531-95-69

FIAT Cinquecento, 700, 95 r, 4900,-, garażowany, zadbany, 0-888-200-285

FIAT Punto 2 1,9, 2002 r., 5-drzwiowy, bogate wyposażenie, 058/624-78-97

FIAT Punto II Sound, 2002, salonowy, 21900 zł, (0-58) 588-20-67

FIAT Punto, 1,1, 1998, AA, CZ, ES, 12000 zł, czerwony, (0-58) 560-94-84

FIAT Siena, 1,4, 1997 XII, 60 tyś. km, 14500 zł, zielony metalik, (0-58) 562-82-08

FIAT Uno, 1.0, 94 r., 90 tyś. km, 4.800 zł, czerwony, 3 drzwi, (0-58) 533-80-46

FORD 1,4, 1991, 3200 zł, niebieski, plus opłaty, 0-602-589-643

FORD Mondeo Sedan, 1.8, 1993 r., 148.000 km, 10.700 zł, żółty, ABS, szyberdach, wsp. kier., radio, centr. zamek, 6 miesięcy w kraju, 0-695-300-640

HYUNDAI Accent GLS, 1,5, 96 r, 90 000 km, 10 900,-, sedan, I właśc., garażowany, mało używany, śliwka metalik, KT, 5 biegów, 0-501-079-788

KABINĘ do Stara po remoncie sprzedam, 0-692-419-731

KIA 2,2D 1996, skrzyniowy, 1465 kg, zadbany, 10000 zł, (0-58) 562-20-71

KIA Ceres, 2,2 D, 1996, 73 tyś. km, 9500 zł, skrzyniowy 1,5t, Starogard Gdański, (0-58) 562-20-71

ŁĄCZNIKI przednich wahaczy, nowe, do Daewoo Nubira, 200 zł, 0-604-915-138

MAZDA 323 Diesel, 1988, 3500 zł, 0-509-822-989

MAZDA 323 sedan, 1,6, 1990, oclony, 5500 zł, grafit, 0-501-951-194

MERCEDES 124 E, 2.0 D, 1994 r., 15.000 zł, kość słoniowa, Kartuzy, 0-502-499-106

MERCEDES C220 Elegant, 95 r., 260 000 km, 31 000,-, czarny, pełne wyposażenie, stan bdb, 0-606-388-969

MOTOR marki „Ogar' typ 200, rok 1987, stan dobry, dodatkowo części i kask, cena 600 zł, 0-601-224-678

OPEL Astra II, 1.6 16V combi, 2000 r., 9.200 zł, pełna opcja, uszkodzony przód, 0-603-396-291

OPEL Corsa, 1,2, 1991, 5900 zł, 0-607-143-056

OPEL Omega, 2.0 benz., 94 rok, 18.500 zł, zielony, PDW, stan bdb, 0-505-793-554

POLONEZ Caro 1.5, 90 r., benz./gaz, 5 biegów, nowe tablice, AA, H, po remoncie, nowy akumulator, drążki, klocki, stan bdb, 1600 zł, 0692/263-605

POLONEZ Caro Plus, 1,6 GLI, 1998/99, 75 tyś. km, 7800 zł, AA, CZ, 0-501-403-569

POLONEZ Truck Roy Plus, 1,9 D, 1998/99, 5-osobowy+900 kg, 8800 zł, 0-501-403-569

POLONEZ Truck, 1,9 D, 1997, 5-osobowa zabudowa, 5300 zł, zielony, (0-58) 560-94-84

RENAULT Twingo, 1.3, 1994 r., 7.000 zł, instalacja gazowa, Chojnice, 0-501-034-506

SEAT Terra, 1,4 D, 1993 r, 6200 zł, czerwony, 5 osobowy, oszklony, zarejestrowany z książką pojazdu, Chojnice, (0-52) 397-02-19, 0-503-863-174

SILNIK do koparki, 4-cylindrowy- sprzedam, 0-692-419-731

SKODA Fabia kombi, 1,4 TDi, 2003, 47000 zł, AA, ABS, CS, (0-58) 560-94-84

SKODA Fabia, 1,2, 2004, 19 tyś. km, 36000 zł, AA, ABS, AF, (0-58) 560-94-84

SKODA Octavia kombi, 1,9 TDi, 2001, AA, ABS, AF, 41000 zł, srebrna, (0-58) 560-94-84

SKODA Superb, 1,9 TDi, 2004, klima, 87000 zł, beżowy, (0-58) 560-94-84

SKODA Superb, 1,9 TDi, 2004, klima, 93000 zł, czarna perła, 0-503-388-470

TARPAN, 80 r, 1000,-, stan techn. db, Kowale, (0-58) 309-97-55

VW Golf II, 1,6 gaz, 1988, 6200 zł, przegląd do 2006 r., 0-607-532-313

VW Golf II, 1,6 gaz, 1988, przegląd do 2006 r., 6200 zł, czerwony, 0-607-532-313

VW Golf II, 1,6, 1990, 158 tyś. km, 7500 zł, grafit metalik, CZ,automat, S, WS, 5 drzwi, Skórcz, 0-694-706-887

VW Golf, 1.3 benz., 1991r., 2400 zł, uszkodzony tył, stan idealny, 0-603-396-291

VW Polo, 1,4, 98 r, 85 000 km, 19 500,-, czerwony, z salonu, 3-drzwowy, opony letnie i zimowe, dodatki, Gdańsk, 0-502-969-225

VW t-4, 2.5 tdi blaszak, 2000r., 33.000+VAT, klima, poduszka pow., bezwypadkowy, 0-603-396-291

VW T4, 1,9 TD, długi, 35500 zł, drzwi motylkowe, (0-58) 561-80-62, 0-503-321-716

VW Transporter T4, 6-osobowy długi, 2000, 35500 zł, (0-58) 561-80-62, 0-503-321-716

VW Vento, 1,8 benz., 1993 r, 7900 zł, błękitna perła, WK, CZ, EL, R + rds, welurowa tapicerka, (0-52) 397-02-19, 0-503-863-174

WOŁGA gaz 24, 1972 r., 4.000 zł, z silnikiem 200D, (0-58) 531-77-71

INNE

TRANSPORTOWE, izotermy z windą, różny tonaż. Nawiążę współpracę, 0-606-195-040, 0-660-445-257

KATALOGI zachodnich firm, pośredników w handlu samochodami powypadkowymi; busami, ciężarowymi; adresy szrotów. Zamówienia: 065/526-90-85. Polecamy także dwutygodnik „Unfall- Autos"- samochody powypadkowe. Zobacz: www.unfallwagen.net

NIERUCHOMOŚCI

SPRZEDAM

BOROWO dom jednorodzinny, 2004r, 220 mkw, 250000, (0-58) 685-12-39, 0-601-674-017

BORY Tucholskie, atrakcyjne działki od 1600 do 2500 m kw., 13 zł/m kw., (0-52) 336-10-10 wieczorem, 0-504-872-710

BYTONIA domek gospodarczy, podpiwniczony, co, działka 716 m kw, 0-692-894-327

BYTONIA, domek, pow. 40 m kw., 2 pokoje, kuchnia, łazienka, podpiwniczony, c.o., budynek gospodarczo-garażowy z poddaszem, działka 716 m kw., 0692/894-327

CEDRY Małe, sprzedam grunt rolny 2.47 ha, przy E7, dobra lokalizacja, 5 zł/m kw., 0880/288-549

CZERNIEWO, mieszkanie 2-pokojowe, 39 m, + ziemia, 50.000,-, 0506-283-892

DZIAŁKA 1800 m kw. w Borach Tucholskich, woda, las, db dojazd, 15 000,-, 0-502-544-262

GARCZ k. Kartuz, 700 m kw., działka budowlana, uzbrojona - prąd, woda, kanalizacja, zrobione fundamenty, (0-58) 322-95-09

GDAŃSK Zielony Stok- boczna od Kartuskiej, 57 m kw., II/III, 3-letnie, łazienka i kuchnia z oknem, duży ustawny balkon, 150 000,-, 0-506-800-487

GDAŃSK Złota Karczma, szereg środkowy 220 m kw + garaż, do niewielkiego wykończenia, nowe instalacje, 330 000,-, 0-697-610-490

GOŚCICINO k.Wejherowa, dom z poddaszem, podpiwniczeniem- 245,8 m, działka- 648 m, surowy-zamknięty, blachodachówka, ładna lokalizacja, 185.000,00 zł, www.waldekdom.prv.pl, 0-501-334-707

KLESZCZEWKO działka 3747 m, oraz dom, 156.000,-, 682-22-56

KLESZCZEWKO, dom na działce 3747 m, 15.600,-, 682-22-56

KONARZYNKI działka budowlana 1000 m kw. 058/56-376-23, 0-606-653-644

LĘBORK centrum mieszkanie 3-pokojowe, I piętro, 71 m2, wysoki standard, 0-603-667-592

ŁEBA centrum (deptak) nieruchomość z przeznaczeniem na działalność gospodarczą lub turystyczną (gastronomia, pensjonat) położoną przy ul.Kościuszki 61 (348 m2) działka 518 m2, 370.000zł, 0-609-524-646

MAŁKOWO oraz Pępowo - super okazja, uzbrojone, atrakcyjne położenie, 26 zł m/kw, 0696-477-513, 6818-227

OCYPEL domek letniskowy drewniany na działce 700 m kw, (0-58) 562-72-01

PRUSZCZ Gdański, 1-pokojowe, 32 m, II piętro, po generalnym remoncie, 0503-987-554

PRUSZCZ Gdański, dom na działce 2574 m, przy A-1, 683-59-81

PRUSZCZ Gd., szereg środkowy 220 m kw., działka 276 m kw., wysoki standard, (0-58) 682-14-38

SPRZEDAM mieszkanie 3-pokojowe w Elblągu 72 m 179 tys.zł- Stare Miasto tel.0 55 6423300 wieczorem

STAROGARD centrum mieszkanie 4-pokojowe, 60 m kw, (0-58) 561-23-09

STAROGARD Gdański ul. Niemojewskiego (Okole), działka budowlano- rzemieślnicza 2020 m kw. Pilnie sprzedam, cena do uzgodnienia, (0-58) 562-38-08

STAROGARD, dom blisko centrum, działka 556 m kw, ogrodzona, 217000 zł, (0-58) 561-34-77

SUBKOWY okolice, bardzo dobry punkt, dom, budynki, działka, pilnie sprzedam, sobota godz. 19:00 (0-58) 533-10-94

SZLACHTA Bory Tucholskie dom, działka 1500 m kw, (0-58) 582-21-17

TCZEW Górki, 250.000 zł, duży dom, (0-58) 531-15-68

TCZEW oś. Bajkowe, lokal 10 m kw sprzedam lub odnajmę 0-607-500-961, 0-600-916-922

TRĄBKI Wielkie, działka budowlana 962 m kw, uzbrojona, sprzedam, 0-505-793-554

ULKOWY, działki budowlane, atrakcyjne położenie, pod lasem, media obok, 25,-/m kw., (0-58) 683-92-01

USŁUGOWO- budowlane, przy szosie, media obok, tanio, Suchy Dąb, (0-58) 682-86-45

WILCZE Błota działka letniskowa nad jeziorem i lasem, 0-602-292-283

ZŁOTA Karczma, szereg środkowy 220 m kw., garaż, do drobnego wykończenia, nowa instalacja grzewcza i elektryczna, 320 000,-, 0-697-610-490

SPÓŁDZIELNIA Mieszkaniowa „Dom Nad Słupią" realizuje budowę mieszkań w Słupsku, cena od 1655-1840 zł/m kw, zakończenie wrzesień 2005 r., (0-59) 843-01-54

KUPIĘ

STAROGARD Gd. centrum Rynek DH I piętro oddam w najem powierzchnię handlową 170 m kw, (0-58) 561-03-81, 0-601-638-605

INNE

BORY Tucholskie Męcikał, woj.pomorskie, 3400 m kw, 22 zł/m kw, siedlisko, uzbrojone, częściowo zadrzewione, stary budynek mieszkalny, 250 mb od rzeki Brdy, 0-606-447-504

DĄBRÓWKA koło Tczewa, odnajmę pomieszczenie magazynowe, 350 m kw, (0-58) 530-26-62 w. 22

DZIEMIANY - Dywan, młyn wodny, dom mieszkalny, stawy 5,3 ha, całość 360000 zł, 0-605-424-622

GARAŻE blaszane- zimowa promocja! Transport, montaż- gratis. Raty!, (0-52) 388-22-73, 0-505-036-609

GDAŃSK, kawalerka 35 m kw. + taras 27 m kw., 0/IV, nowiutkie, umeblowane, wyposażone, wysoki standard, 0-505-112-576

GDAŃSK os. Moje Marzenie, kawalerka 35 m kw., 0/IV, taras 27 m kw., nowiuteńkie, umeblowane, wyposażone, wysoki standard, 850,- + bardzo niskie opłaty (do uzgodnienia), 0-505-112-576

GDYNIA Karwiny I - mam do wynajęcia mieszkanie 1-pokojowe, umeblowan,600zł + opłaty, (0-55) 273-50-20 po 18-j, 0-503-093-544

JANTAR, lato, domek, 7 osób, 120,-/domek, 0-604-648-323

JAROSZEWY k. Skarszew, grunty rolne 6,096 ha, sprzedam, 54 000,-, (0-58) 560-85-35

PRUSZCZ Gdański, centrum, 0504-050-826, 0507-851-881

STAROGARD Gd. oddam w najem dom z garażem, (0-58) 561-36-39, 0-602-723-213

SZTEKLIN sprzedam las, (0-58) 588-57-40 po 17:00

TCZEW, mieszkanie 3 pokojowe, I piętro zamienię na 2 pokojowe, (0-58) 531-38-67

TCZEW, od 700 zł, dom mieszkanie, 3 pokojowe, umeblowane, (0-58) 531-68-99

TCZEW, od 700 zł, dom odnajmę, umeblowany, (0-58) 531-68-99

TCZEW, odnajmę lokale nad hurtownią dziecięcą na gabinety, sklepy, związane z branżą, (0-58) 530-26-62 w. 22

TCZEW Stare Miasto, mieszkanie odnajmę, (0-58) 536-99-40

TCZEW ul. Topolowa, mieszkanie 2 pokoje, odnajmę 0049-174-1829-790

DOM

SPRZEDAM

BOAZERIE, deski podłogowe, sztachety, listwy, transport, 0601-59-72-92

DACHÓWKĘ starą, Marsylkę oddam, 683-22-26

DOM w surowym stanie, zamkniętym, na działce w Rokocinie, 058/562-76-39, 0507/184-356

KAMERĘ wideo Panasonic M7 VHS, na duże kasety, pełne oprzyrządowanie, 460 zł, (0-58) 676-12-03, 0-604-915-138

KOMPLET skórzany 1+1+3 bardzo atrakcyjny w dobrym stanie, 0-880-554-786, Kartuzy

ŁÓŻKO z biurkiem 380 zł, lodówkę 220 zł, szafę sosnową 400 zł, rogówkę rozkładaną 750 zł, komplet wypoczyn. 1+2+3 650 zł, (0-58) 685-55-70 wieczorem, Miechucino

MEBLOŚCIANKĘ z ławą, stan bdb, 2,20x4 m, sprzedam 058/624-78-97

MYJKA na gorącą i zimną wodę, profesjonalna, cena: 600,-, (0-58) 676-12-03, 0-604-915-138

OBRAZ olejny (na dykcie), maki, 400 zł, Szemud, (0-58) 676-12-03, 0-604-915-138

PAPA izolacyjna, 6,5 rolki (130 mb), 150 zł, (0-58) 676-12-03, 0-604-915-138

PIANKA ocieplająca poliuretanowa (ścinki w workach), doskonale docieplająca dach- ok. 300 m kw., 550 zł, (0-58) 676-12-03, 0-604-915-138

RADIO-odtwarzacz Pionier DEH 1330R, CD, nowy (w opakowaniu), 450 zł, (0-58) 676-12-03, 0-604-915-138

SIATKA ocynkowana, powlekana, leśna, bramy, słupki. Skrzeszewo 058/681-88-20

SKÓRZANY komplet wypoczyn. 1+2+3 1.500 zł, komodę rzeźbioną 1.300 zł, krzesła 50 zł/szt. kredens 950 zł., 0-880-554-786, Miechucino

TELEWIZOR kolorowy mały, stan bdb, 150 zł, 058/624-78-97

WAŁ talerzowy, kosiarka rotacyjna, siewnik do zboża, śrutownik do traktoru, tanio, (0-58) 683-09-28

WIEŻA Roadstar Hi-Fi, 3-zakresowy tuner, podwójny magnetofon kasetowy, gramofon na płyty analogowe, 280 zł, (0-58) 676-12-03, 0-604-915-138

ZASILACZ, nowy, ZAS-9V, cena: 30 zł, (0-58) 676-12-03, 0-604-915-138

KUPIĘ

KUPIĘ dom do remontu lub dom w surowym stanie, do 80 000 zł, 0602/458-549

OLCHĘ - dłużycę tartaczną kupię, tel. 0609-622-232

INNE

OKNA PCV ALU
ALUDOR
PRODUCENT ALUDOR
773 00 91, 92
Pruszcz Gd., Podmiejska 5

APARATY cyfrowe. Kamery DVD. **Video**. **Wieże**. **Telewizory**. Monitory. Telefony. Walkmany. Radiomagnetofony . Naprawa **Mikoś**, Gdańsk, Grunwaldzka 132 (przy Jesionowej) 341-35-31, Gdynia, Morska 263 (Rondo Chylońska) 623-36-32

BUDOWY, dachy, ciesielstwo, docieplenia, (0-58) 682-51-33

GARAŻE ocynkowane, wiaty, hale, raty, (058)778-14-22, (018)332-10-26, 0-600-221-213

GAZOWNICZE, 682-92-13, 0693-451-432

GLZURA, hydraulika, remonty, 0504-451-709

HYDRAULICZNE, woda, kanalizacja, CO, 0-695-429-363

KAFELKOWANIE, malowanie, szpachlowanie i inne usługi, (0-58) 777-52-20, 0-503-827-710

NAPRAWA pieców gazowych, instalacje C.O., 682-92-13, 0693-451-432

OKNA, drzwi, rolety, żaluzje, (0-58) 562-88-81

OKNA, drzwi- najtaniej! Od ręki. Skład fabryczny, (0-58) 562-15-52

PROJEKTY budowlane, nadzory, odbiory budynków, 682-01-53, 0502-119-680

REMONTY, budowy, docieplenia, 0606-94-65-90

SIATKA ogrodzeniowa ocynkowana powlekana PCV, leśna, słupki, Przywidz, (0-58) 682-51-38

TAPICER, 682-11-87 Pruszcz Gd. Modrzewskiego 49

TELEWIZORY. Monitory. Wieże **CD**. DVD. **Video**. Kamery. Radia **samochodowe** „Code". **Naprawa. Anteny** indywidualne. SAT. **Montaż**. Eltronix, Gen. Bema 30, Pruszcz Gdański, 692-03-80, 682-33-32

UKŁADANIE glazury, terakoty, malowanie, szpachlowanie, podłogi, panele, rachunki VAT, 0501-50-91-36, 0502-50-91-36

TURYSTYKA I SPORT

RÓŻNE

MOTORÓWKA 4-osobowa, plastikowa, niezatapiala + przyczepka z windą + silnik Wicher, 5.900 zł, (0-58) 676-12-03, 0-604-915-138

NARTY wodne, nowe, nieużywane- w folii, żółte, 1450 zł, Szemud, (0-58) 676-12-03, 0-604-915-138

SAMOLOT- ultralekki (302 kg), amfibia, jedyny w Polsce, lądowanie- woda i ląd, wszystkie dokumenty, 100.000 zł, (0-58) 676-12-03, 0-604-915-138

WYPOSAŻENIE kwatery agroturystycznej, stół, krzesła, szafy, tapczany, łóżka, lodówki tanio, (0-58) 685-55-70 wieczorem, Mirachowo

ZDROWIE I URODA

RÓŻNE

DOM POGODNEJ STAROŚCI „LEŚNE WROTA" oferuje pobyt dla osób starszych i chorych, (0-58) 676-60-75

GABINET Chirurgiczny (chrurgia urazowa i ogólna), wizyty domowe, Pruszcz Gdański, ul. Ks. Walaga 3/1. Poniedziałek 14.30- 16.30, środa 15.00- 17.00, 683-55-62, 0606-787-784, 0604-783-623

GABINET lekarski, badania kierowców, badania profilaktyczne pracowników, interna, medycyna rodzinna, Pruszcz Gdański, ul. Ks. Walęga 3A/1, 0604-863-474, 683-55-62, pon. 17.00-18.00

GABINET Stomatologiczny Maria Jurkiewicz, został przeniesiony z Obrońców Wybrzeża 10/4 na ul. Grota Roweckiego 19 (wjazd od Matejki), Pruszcz Gdański, 682-29-74

GINEKOLOG 0501-536-770 dyskretnie!

GINEKOLOG najtaniej, pełna dyskrecja, 0-604-237-647

GINEKOLOG- zabiegi, 0-691-360-722

LIKWIDACJA alkoholizmu, narkomanii, (0-58) 663-74-74, 0-609-350-500

NAPRAWA protez zębowych, 692-01-62, 0603-406-493

PRZEDŁUŻANIE włosów, zdobienie paznokci, modelowanie fryzur dziecięcych, tanio z dojazdem 0-501-215-092, (0-58) 532-11-60 P. Karolina, 0-507-989-401

PSYCHOTESTY KIEROWCÓW. Tczew, Andersena 8c, 531-00-75, 0609/752-071, 9.30- 14.30

STOMATOLOGIA, protetyka, Dorota Czerwińska od poniedziałku do piątku 10.00- 18.00, Pruszcz, **Kossaka 6A/20**, 683-24-69, 682-28-53

ZWIERZĘTA

RÓŻNE

JAŁÓWKI mleczne, różny wiek, cena do uzgodnienia, 0507-296-391

KUCE walijskie, obustronne pochodzenie, od 1500 zł, 0695/264-504

KURKI 16-tygodniowe cena 12 zł 0601-65-70-77

KURKI odchowane, 5-cio tygodniowe, ciągła sprzedaż, od 11 lutego. Rudno, ul. Polna 5, (0-58) 536-41-21, 0-696-051-137

ROTTWEILERY szczeniaki, 055/279-59-50, 0694-694-630

SPRZEDAM skórki szynszyli wyprawione i klatki podwójne z wyposażeniem, (0-58) 562-75-46

SYBERIAN Husky, szczenięta, niebieskookie, 685-91-71

SZCZENIĘTA rasy Jack Russell Terier sprzedam, (0-58) 685-20-26, 0-605-041-657

SZNAUCER olbrzym, szczenięta rodowodowe, 0-606-661-907

WEST highland white terrier szczenięta rodowodowe, sprzedam, (0-58) 562-21-83 po 17.00

ROŚLINY

RÓŻNE

NASIONA bobu tanio sprzedam, 0503-186-601

PSZENICĘ sprzedam, (0-55) 271-13-64

SADZONKI świerku 3-latki sprzedam 25gr./szt., (0-58) 685-55-70, Mirachowo

SPRZEDAM sianokiszonkę w dużych balotach, owiniętych folią, cena 70 zł/szt., 0501/049-650

USŁUGI INNE

RÓŻNE

DETEKTYW, licencja, fachowość, dyskrecja, 0-601-692-992

GOSPODARSTWO agroturystyczne „Kociewiak" w Szteklinie zaprasza grupy zorganizowane na zabawę 5 lutego, w ostatnią sobotę karnawału oraz na wieczór walentynkowy w scenerii wiejskiej 12 lutego. Szczegóły i rezerwacja pod nr. tel. 0-509-204-261/263

KOREPETYCJE- chemia, średnia gimnazjum, (0-58) 562-67-18

KREDYTY dla **firm**. Budowlane. Hipoteczne. Konsolidacyjne. Najtaniej! Najszybciej! 058/345-19-55

KREDYTY, (0-58) 520-33-99, 0-502-097-114

KREDYTY, konsolidacja, hipoteczne, (0-58) 530-00-11, Tczew

KREDYTY, od 2,95 %, (0-58) 532-80-81

KUPIĘ przejmę zadłużoną Sp. z o. o., 0-502-971-021

MATEMATYKA, fizyka, chemia- korepetycje, do jeżdżam, 0604-818-541

PROVIDENT POLSKA

Potrzebujesz gotówki? Zadzwoń!

0 801 124 124*

* koszt całej rozmowy telefonicznej wynosi 0,35 zł

333848A

OŚWIATA Lingwista. Szkolenia: operatorów maszyn budowlanych i drogowych; wózki widłowe; montażystów rusztowań; spawaczy; SEP; pedagogiczne, 058/341-21-82, 520-18-00, 0504-256-080

PILOCI wycieczek- uprawnienia państwowe- raty- studenci, nauczyciele zniżki. Harctur Gdańsk, Św. Ducha, (0-58) 301-13-29

SAMOCHODEM „Warszawa" zawiozę do ślubu i inne uroczystości, 0-608-788-039

ŚREDNIE w 1 rok + matura cena 1650, komputery, Gdańsk, Gdynia, Kartuzy, Starogard Gdański, tel. 301-23-07, 606-45-97-02

TŁUMACZ przysięgły języka niemieckiego, Bielkówko, Polna 22, 682-70-24, 0501-641-064, 0505-094-699

WRÓŻKA, 692-01-62, 0603-406-493

ZESPÓŁ Instrumentalno-Wokalny „Miraż"- zagramy na każdej imprezie!, (0-58) 563-90-20, 0-694-531-594

INNE

INNE

APARAT fotograficzny Practica Pentagon + 2 lampy błyskowe, 950 zł, (0-58) 676-12-03, 0-604-915-138

APARAT Kodak Easy Share 7310, sprzedam, 350 zł, USB, płyty, 0-888-580-322

AUTO gaz, Miszewo. Promocja!!! do 28.02.05 r., wtrysk jednopunktowy 1500 zł, 058/684-85-49, 0606/794-329, eko-pal@neostrada.pl

GARNITUREK do I komunii, wzrost 135, szczupłu, 50,-, 682-39-48

LINIĘ udojową wraz ze zbiornikiem na mleko 4.800 l, siano, słomę, 683-24-64

MEBLE sklepowe aluminiowe z gondolami- sprzedam, (0-58) 562-81-62 po 17:00

NAWOZY rosyjskie - tanio., (0-55) 235-42-47, 0-601-657-215

ODZIEŻ niesortowana- Anglia, (0-89) 751-88-90

PIANINA kupujemy!, (0-58) 341-52-40

PIANINO sprzedam, 0-601-20-33-79.

POCZTÓWKI stare kupię, (0-58) 671-02-07

PRZEPŁYWOWY podgrzewacz do wody (tylko) omega 3-5 KW- pilnie kupię!0660/195-819

SIANO sprzedam, (0-55) 277-85-61

SIECZKARNIĘ do słomy, 2.500 zł- sprzedam, (0-58) 676-12-03, 0-604-915-138

SKUBARKA do drobiu, bęben o średnicy 80 cm, na 8 kurczaków, z osprzętem, 650 zł- sprzedam, (0-58) 676-12-03, 0-604-915-138

SPRZEDAM drewno opałowe suche, iglaste, 50 zł/mp, liściaste 60 zł/mp, 0501/049-650

SPRZEDAM łóżko solaryjne, dr. Muller, nowe lampy 160W, opalacze na twarz 800W, sterowniki, 0602/117-171

SPRZEDAM łóżko solaryjne, dr. Muller, nowe lampy 160W, opalacze na twarz 800W, sterowniki, 13 000 zł, 0602/117-171

SPRZEDAM tygodnik „Piłka Nożna" 1995-2003 r. 450 szt, 160 zł, 0-508-727-389

SPRZEDAM zabytkowy piec z koroną XIX wiek, 0-507-610-769

ZNACZKI pocztowe kupię, sprzedam, 0-661-644-544

Auto+moto+gratka

zamów reklamę w **środę** w **Dzienniku**

Zadzwoń **(058) 30 03 200**

Chcesz zamieścić ogłoszenie w lokalnych dodatkach do „Dziennika Bałtyckiego"?

TO PROSTE!

SPOTKAJ SIĘ Z NASZYM PRZEDSTAWICIELEM

Zadzwoń lub wyślij faks. Nasz przedstawiciel przyjdzie do Ciebie.

	Telefon	Fax	
Pruszcz Gdański	(0-58) 683-29-44	(0-58) 683-29-44	9.00-17.00
Starogard Gdański	(0-58) 560-11-78	(0-58) 560-11-78	9.00-17.00
Tczew	(0-58) 530-41-01	(0-58) 530-41-01	8.30-16.30

PRZYJDŹ DO BIURA OGŁOSZEŃ

Pruszcz Gdański	83-000	ul. Chopina 2	9.00-17.00
Starogard Gdański	83-200	ul. Gimnazjalna 1	9.00-17.00
Tczew	83-110	ul. Obrońców Westerplatte 28	8.30-16.30

NADAJ OGŁOSZENIE PRZEZ TELEFON I ZAPŁAĆ KARTĄ

Zadzwoń pod nr (0-58) **30-03-250** i zapłać kartą kredytową - rabat 7% od poniedziałku do piątku w godz. 8.00-18.00 i w sobotę w godz. 9.00-15.00

WYŚLIJ OGŁOSZENIE SMS-em

Aby zamieścić ogłoszenie w cotygodniowych dodatkach lokalnych do „Dziennika Bałtyckiego":

- Wpisz jeden z kodów zamieszczonych poniżej, a po nim wpisz treść ogłoszenia bez polskich znaków, pamiętając o odstępach między wyrazami
- Liczba znaków razem z kodem, numerem telefonu kontaktowego oraz odstępami nie może przekroczyć 160 znaków.
- W przypadku braku numeru kontaktowego podawany jest numer telefonu, z którego ogłoszenie zostało nadane
- Wyślij SMS pod numer **7168** (cena 1 zł + VAT) lub **7568** (cena 5 zł + VAT) - dla ogłoszeń z rubryki „Usługi inne różne"

Przykład: DBP3SP ksiegowa, 2-letnie doswiadczenie, solidna, dyspozycyjna, 059/000-00-00

Praca szukam pracy	DBP3SP	Nieruchomości inne	DBP3NI	Zwierzęta różne	DBP3ZW
Auto Moto sprzedam	DBP3AS	Dom sprzedam	DBP3DS	Rośliny różne	DBP3RO
Auto Moto kupię	DBP3AK	Dom kupię	DBP3DK	Inne sprzedam	DBP3IS
Auto Moto inne	DBP3AI	Dom inne	DBP3DI	Inne kupię	DBP3IK
Nieruchomości sprzedam	DBP3NS	Turystyka różne	DBP3TU	Inne inne	DBP3II
Nieruchomości kupię	DBP3NK	Zdrowie różne	DBP3ZD	Usługi inne różne	[illegible]US

- Szczegółowy regulamin zamieszczania ogłoszeń za pomocą SMS-a dostępny jest w Biurach Ogłoszeń Dziennika Bałtyckiego oraz na stronie internetowej: www.dziennikbaltycki.pl
- Ogłoszenia niezgodne z regulaminem nie będą publikowane
- Ogłoszenia dostarczone do wtorku do godz. 10.00 ukażą się w najbliższych piątkowych wydaniach tygodników: „Echo Prusza", „Dziennik Kociewski", „Dziennik Tczewski"
- W razie pytań prosimy o kontakt telefoniczny pod nr. tel. (0-58) 30-03-224

Serwis funkcjonuje we współpracy z firmą Mobiltek sp. z o.o. z siedzibą w Krakowie SMS powered by MOBILTEK

NADAJ BEZPŁATNE OGŁOSZENIE

Możesz zamieścić bezpłatne ogłoszenie w ukazujących się w każdy piątek dodatkach lokalnych do „Dziennika Bałtyckiego" wypełniając zamieszczony poniżej kupon.

Wypełniony kupon możesz:

- zostawić w Biurze Ogłoszeń (adresy powyżej)
- przesłać pocztą pod adresem: „Dziennik Bałtycki", 80-894 Gdańsk, Targ Drzewny 9/11, „Gratka"

Bezpłatne ogłoszenia możesz zamieścić w następujących rubrykach: **Praca:** szukam pracy; **Auto Moto:** sprzedam, kupię, inne; **Nieruchomości**: sprzedam, kupię, inne; **Dom**: sprzedam, kupię, inne; **Turystyka i sport; Zdrowie i uroda; Zwierzęta; Rośliny; Inne**

Ogłoszenia dostarczone do wtorku do godz. 10 ukażą się w najbliższych piątkowych wydaniach tygodników: „Echo Pruszcza", „Dziennik Kociewski", „Dziennik Tczewski" (pakiet 3).

Kupon na bezpłatne ogłoszenie dla osób fizycznych

Dziennik Bałtycki

Zlecam emisję jednego bezpłatnego ogłoszenia w lokalnych tygodnikach - pakiet 3

Numer rubryki: _____ (wybierz z listy zamieszczonej powyżej)

Wpisz treść ogłoszenia: (do 8 słów, wypełnij drukowanymi literami):

.....

.....

..... cena: ..... tel.: .....

Do wiadomości wydawcy:

Imię i nazwisko:..... Telefon:.....

Adres:..... Podpis:.....

■ Biuro Ogłoszeń zastrzega sobie prawo do zredagowania, sklasyfikowania ogłoszenia lub jego niezamieszczenia

29/640C

Pruszcz Gdański. Literacka biesiada z żeglarzem

Morze wychowuje

Kapitan Krzysztof Baranowski podpisał swoje książki młodym czytelnikom.

Fot. Wawrzyniec Rozenberg

Krzysztof Baranowski, znany żeglarz, który dwa razy samotnie opłynął kulę ziemską i od lat realizuje program „Szkoła pod żaglami", spotkał się z czytelnikami w Powiatowej i Miejskiej Bibliotece w Pruszczu Gdańskim.

Kapitan barwnie opowiadał o swoich uczniach i metodach wychowawczych, stosowanych na jachtach. Na pytanie, czy dzieci są teraz gorsze niż przed 30 laty odpowiedział, że... rodzice są gorsi, bo poświęcają pociechom coraz mniej czasu.

Czytelnicy pytali o rok 1973 i rejs dookoła świata. Kapitan przyznał, że zamiar opłynięcia globu trzymał w tajemnicy, bo znaleźliby się wpływowi koledzy-żeglarze, którzy uniemożliwiliby przedsięwzięcie. Opowiadał o metodzie pokonywania sztormów na morzach Antarktydy. Na koniec wręczył swoje książki najmłodszym czytelnikom.

Blaszane majtki

Na spotkaniu z najsłynniejszym żeglarzem Polski nie zabrakło harcerzy z Wodnej Drużyny w Czerniewie. Magdalena Lemańczyk pytała o pierwszy kontakt z żaglami, a Andrzej Sautycz interesował się, czy kapitan pamięta pierwszy morski rejs.

- Zapisałem się do Klubu Żeglarskiego AZS Wrocław gdy miałem 14 lat - odparł Krzysztof Baranowski. - Przyszedłem zimą, kiedy rozpoczynał się sezon remontów. Najpierw dałem się więc poznać jako remontowiec. Potem pozwolono mi cieszyć się pływaniem. Pierwszego rejsu nigdy nie zapomnę. W Jastarni wsiadłem na jacht Krzyż Południa, zwany też „blaszane majtki". Kapitan Janicki z Bydgoszczy był surowy... Od tego czasu wolę oceany od portów. Świat się zmienia, a morze jest takie samo. Z pokładu widać tylko krąg falującej wody.

Dno na brzegu

- Czy Polska odwróciła się od morza? - spytał głos z sali.

- Kolejne rządy zniszczyły gospodarkę. Po Zatoce Gdańskiej rzadko pływają statki. Porty świecą pustkami - odpowiedział Krzysztof Baranowski. - W telewizji nie ma żadnej audycji żeglarskiej. Za wejście jachtu do portu w Szczecinie trzeba zapłacić osiem tysięcy złotych, więc nikt tam nie pływa. Osiągnęliśmy dno. O tym, że morze wychowuje, mogę już opowiadać tylko w bibliotece, wśród książek...

Wawrzyniec Rozenberg

Kolbudy. Filmowy festiwal

Prawie jak w Cannes

Trwają przygotowania do II Ogólnopolskiego Festiwalu Filmów Niezależnych „Tam gdzie nie ma gwiazd" w Kolbudach. Impreza odbędzie się 26 i 27 lutego. Twórcy, głównie młodzi ludzie, zgłosili 20 obrazów fabularnych, 11 dokumentalnych i osiem impresji. Termin składania prac w referacie kultury Urzędu Gminy w Kolbudach mija 22 lutego. Filmowcy rywalizować będą o statuetki „Złotych Grąbusiów". Gmina ufundowała też zestawy kina domowego dla najlepszych.

- Pokazy odbywać się będą w sali widowiskowej Urzędu Gminy w Kolbudach przy ul. Staromłyńskiej 1 - mówi Jacek Szmyt, kierownik referatu kultury UG. - Do konkursu zgłoszono trzy propozycje zagraniczne: portugalską, niemiecką i argentyńską.

Więcej o festiwalu można dowiedzieć się na stronie internetowej pod adresem **www.kolbudy.gd.pl**, lub pod nr. tel. 682 72 88. *(war)*

R E K L A M A

STUDIO RELAX
Kolnik 29a
ZAPRASZA OD PONIEDZIAŁKU DO PIĄTKU w godz. 16-22
(58) 68-394-68 504-237-701
• BODY STEP
• BODY SHAPE
• HI-LO AEROBIC
• TEA BO
• SAMOOBRONA DLA KOBIET
• KARATE PODZIAŁ NA GRUPY WIEKOWE
- 7-10 lat, 11-14 lat
- 15-100 lat
ZAJĘCIA PROWADZI DOŚWIADCZONA KADRA INSTRUKTORSKA ORAZ MISTRZ ŚWIATA I EUROPY W KARATE SHOTOKAN FSKA - ARKADIUSZ STUBBA
DO DYSPOZYCJI ĆWICZĄCYCH
• PARKING STRZEŻONY • PLAC ZABAW DLA DZIECI
(Zapewniona fachowa opieka)

Triumph
SKLEP Z BIELIZNĄ FIRMOWĄ TRIUMPH
ADRES:
PRUSZCZ GDAŃSKI
UL. LOTNICZA 24
(SKLEP BINGO)
TEL. 0501 334 644
CZYNNE:
PN.-PT. 11.00-19.00
SOB. 10.00-17.00
ZAPRASZAMY

GABINET STOMATOLOGICZNY
ART DENTICA
Pruszcz Gd., Obrońców Pokoju 8, tel. 683-15-44
Nowoczesna Stomatologia
Przedmiotem naszej działalności są:
- implantologia
- stomatologia estetyczna i zachowawcza
- endodoncja
- chirurgia stomatologiczna
- protetyka
- stomatologia dziecięca
- choroby przyzębia
- wybielanie zębów i biżuteria zębowa
- WYKONUJEMY LECZENIE w MIKROSKOPIE STOMATOLOGICZNYM
- LECZENIE W PODTLENKU AZOTU (GAZ ROZWESELAJĄCY)
Oferujemy usługi stomatologiczne pacjentom ubezpieczonym w Narodowym Funduszu Zdrowia
Godziny otwarcia:
CODZIENNIE 8.30-20.00
335161A

FIAT 126p, CINQUECENTO, SEICENTO, UNO, PUNTO, OPEL, VW, FORD, PEUGEOT, TICO, NEXIA, ESPERO, LANOS, NUBIRA, LEGANZA, MATIZ, POLONEZ, LUBLIN
DAEWOO FSO AUTO-CENTRUM TCZEW
Tczew, ul. 30 Stycznia 45
tel. 058/531-14-71
ANDORIA Intrall Polska
Sprzedaż samochodów dostawczych
LUBLIN, HONKER
i osobowych:
Lanos, Matiz
UPUST 4 500 zł
NOWOŚĆ
W SPRZEDAŻY HONDA
Autoryzowana stacja obsługi wykonuje:
• przeglądy i naprawy gwarancyjne i pogwarancyjne Daewoo - FSO, Lublin, HONKER
• obsługa samochodów marek zagranicznych: FIAT, VW, FORD, OPEL, SKODA, PEUGEOT
Bogato zaopatrzone sklepy części zamiennych oferują
Tico, Nexia, Expero, Lanos, Nubira, Leganza, Matiz, Polonez, 531-14-71
Lublin, Peugeot, Cinquecento, Seicento, Uno, Punto, Opel, VW, Ford 531-67-83
568450

Już jutro
Przepowiednia dla Pomorza

W każdą sobotę
tylko w Dzienniku Bałtyckim
najsłynniejszy polski jasnowidz
Krzysztof Jackowski
ujawnia co czeka nas w 2005 roku

SOLARIUM
od 50 gr/min.
3 KABINY Ergoline
UL. KOSSAKA 6A/14
(I p., 100 m za pizzerią Karolla)
tel. 683 03 59
* z TYM KUPONEM KOSMETYK W PREZENCIE
(do opalania co najmniej 10 minut)
333754A

Pruszcz Gdański. Ze słupa

Walentynki w MDK

Na zabawę walentynkową zaprasza Miejski Dom Kultury przy ul. Chopina 34 w Pruszczu Gdańskim. Spotkanie pod znakiem Amora rozpocznie się 13 lutego, o godz. 17, wernisażem aktów namalowanych przez Dorotę Ignatowicz-Wiśniewską. Podczas imprezy rozstrzygnięty zostanie konkurs poezji miłosnej. W programie również koncert Anny Weyny, Bartłomieja Kulika i Marcina Najmowskiego.

Wcześniej, o godz. 10 w MDK rozpocznie się charytatywny kiermasz walentynkowy. Sprzedawane będą gadżety wykonane przez uczestników warsztatów terapii zajęciowej w Kolniku, nad którymi opiekę sprawuje fundacja Żyć Godnie z Pruszcza Gdańskiego.

(szosz)

Cedry Małe. Nasze pociechy

Niejadek - filozof

Adrian Siemieniuk potrzebuje sporo czasu na rozważenie problemu, czy warto zjeść obiad. Kiedy Janek Jastrzębski kończy drugie danie, Adrian duma nad talerzem jarzynowej...

Fot. Elżbieta Skirmuntt-Kufel

R E K L A M A

Agencja Pracy Tymczasowej
ul. Wita Stwosza 2/2
83-000 Pruszcz Gdański
tel./fax 683-14-02 lub 692-14-23; e-mail: przetarg@wp.pl
Pracodawco!!!
Potrzebujesz pracownika na zastępstwo, na sezon lub po prostu chcesz go sprawdzić, zgłoś się do nas.
Osoby poszukujące pracy!!!
Zgłoście się do nas, to nic nie kosztuje. Może mamy ofertę pracy właśnie dla WAS.
320523B

R E K L A M A

Jantar
Firma Telekomunikacyjna „JANTAR"
proponuje
Tanie usługi telefoniczne:
Instalacja numeru telefonicznego - 1 zł + 22% VAT
Abonament - 25 zł + 22% VAT
Pierwsze trzy miesiące bez abonamentu
Jednostka licznikowa 0,25 zł + 22% VAT
Połączenia do Internetu od 0,23 zł
Dodatkowych informacji udzielamy pod numerem telefonu 692-88-81.
Instalacja tylko na obszarze m. Pruszcz Gdański.
Oferta nie dotyczy mieszkańców Komarowa.
327020A

STUDIUM
Asystentka stomatologiczna
Rozpoczęcie 12 lutego
Europejskie Centrum Edukacji ROTEX
tel. 322-34-56, 532-41-79
Zajęcia: Zespół Szkół Ekonomicznych, ul. Gdańska 17, Tczew
308604A

Dom +nieruchomości +wnętrza
zamów reklamę we wtorek w Dzienniku

Samochody dostawcze Mercedes-Benz

Luksus bez VAT-u.
Z nowym Vito Państwa droga do sukcesu będzie nie tylko prosta, ale i bezpieczna. Systemy bezpieczeństwa aktywnego (ESP®, ABS, ASR i BAS) i pasywnego (specjalne wzmocnienia przestrzeni pasażerskiej) zapewnią ochronę Państwu, Państwa pasażerom i ładunkom. Trzy wersje i trzy długości nadwozia oraz dwie wysokości dachu sprawią, że nowy Vito sprosta każdemu zadaniu, a przestrzeń ładunkowa do 6,49 m³ i ładowność do 1225 kg pozwolą na przewiezienie prawie każdego ładunku. I jak przystało na Mercedesa, każda wersja oferuje niezrównany poziom komfortu oraz bogate wyposażenie dodatkowe. Przekonajcie się Państwo sami - tym bardziej, że nowy Vito wciąż dostępny jest z homologacją ciężarową i możliwością pełnego odliczenia podatku VAT*.
* Zgodnie z ustawą, według wzoru M. Lisaka.
Mercedes-Benz
EUROTRUCK Sp. z o.o.
Autoryzowany Dealer i Serwis Mercedes-Benz
ul. Starogardzka 5, 83-010 Straszyn
tel. centrala: 058 692 27 70/80,
e-mail: salon@eurotruck.mercedes-benz.pl
326876A

SKOK im. św. Jana z Kęt w Rumi
CENTRALA:
84-230 Rumia, ul. Stoczniowców 23
tel. 058/ 671 73 73, 781 68 95
fax 679 59 06
Pożyczki
OPROCENTOWANIE ROR, RB - 3%
A'VISTA - 2%
łatwo dostępne
szybko realizowane
do 8 tys. zł bez poręczyciela
ROR, RB, A'VISTA BEZPŁATNE
PRZELEWY BANKOWE ZA 1 ZŁ
Lokaty
stałe oprocentowanie
7,5%
wysoko oprocentowane
ubezpieczone do kwoty 22.500 euro
Infolinia: 0 801 400 201
333175A

PIĄTEK - 11 LUTEGO

17.00 Gdańsk

MDK Wyspa Skarbów
ul. Turystyczna 3
tel. 323-91-15
wstęp wolny

Wiceprezydent o wyspie

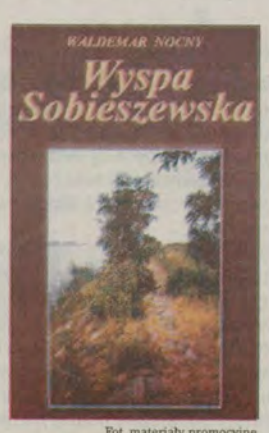

Fot. materiały promocyjne

Miejski Dom Kultury Wyspa Skarbów zaprasza na spotkanie autorskie z Waldemarem Nocnym, który opowie o swojej książce, zatytułowanej „Wyspa Sobieszewska". Wiceprezydent Gdańska jest z wykształcenia jest pedagogiem i historykiem. Jego zainteresowania to przede wszystkim dzieje Gdańska, jego życie codzienne i sprawy społeczne ludności miasta. Szczególnie bliskie są mu tereny nowych, wschodnich przedmieść naszego miasta, Wyspy Sobieszewskiej i ujścia Wisły.

(a.a.)

18.00 Gdańsk

CSW Łaźnia
ul. Jaskółcza 1
Tel. 305-40-50
wstęp wolny

Gary osobisty

Fot. materiały promocyjne

W Centrum Sztuki Współczesnej Łaźnia będziemy mieli kolejną okazję, by spotkać się z niekomercyjną twórczością filmową. Bohaterem kolejnej projekcji z cyklu „Parakino" będzie klasyk sztuki wideo, amerykański twórca Gary Hill. Pod koniec minionego roku artysta odwiedził po raz pierwszy Polskę, by odebrać honorowy doktorat Akademii Sztuk Pięknych w Poznaniu. W Łaźni zobaczymy program zatytułowany „Antologia osobista" będący autorskim wyborem jego najlepszych prac z lat 70. i 80. Ilość miejsc ograniczona, więc warto dokonać telefonicznej rezerwacji.

(tor)

18.30 Gdańsk

IKA Winda
ul. Racławicka 17
tel. 344-77-93
bilety: 8-15 zł

Miłosny wieczór

Fot. materiały promocyjne

„Love Art - wieczór w trzech odsłonach z oddechem" - pod takim hasłem odbędzie się piątkowa impreza w Integracyjnym Klubie Artystycznym Winda. Zapoczątkuje ją monodram sztuki „Jednocześnie" Griszkowieca w wykonaniu Pawła Pabisiaka. O godz. 19.45 rozpocznie się wernisaż wystawy zatytułowanej „Ciało". Natomiast o godz. 20.15 ze swoim programem „Podprogowo w te i wewte... czyli ostatni zajazd na Łotwie" wystąpi kabaret Ścięgno, a zaraz po nim zagra zespół ZetKwadrat w składzie: Marek Zygmunt i Krzysztof Tomaszewski.

(a.a.)

16.45 Gdynia

Silver Screen
ul. Waszyngtona 21
tel. 628-18-00

BILETY DLA WAS

Gdynia świętuje

Silver Screen zaprasza na „Piękną Gdynię na srebrnym ekranie" - spotkanie z okazji święta miasta oraz promocję albumu S. Kitowskiego zatytułowanego „Piękna Gdynia". W programie obchodów znalazło się uroczyste wodowanie książki przez prezydenta Gdyni, Wojciecha Szczurka, pokaz archiwalnych zdjęć gdyńskich z lat 1899-1939 oraz prezentacja fotografii z albumu „Piękna Gdynia". **Pokaz jest zakmknięty dla szerokiej publiczności, ale my mamy dla naszych Czytelników 3 podwójne zaproszenia. Dzwońcie o godz. 11 pod nr 301-27-61.**

(ma)

19.00 Gdańsk

Państwowa Opera Bałtycka
al.Zwycięstwa 15
tel. 763 49 12
bilety: 25-35 zł

Jazz dla zakochanych

Koncert jazzowy i konkursy z nagrodami (romantyczny pobyt w zamku w Krokowej, kolacja w najelegantszych restauracjach Wybrzeża) z okazji Dnia Zakochanych przygotowała Państwowa Opera Bałtycka. Ewa Uryga, wybitna wokaliska jazzowa, wykona standardy poświęcone oczywiście miłości, m.in: „My Funny Valentine", „Georgia On My Minde", „Memory" z musicalu „Cats" czy piosenki Whitney Huston. Towarzyszyć jej będą: Piotr Wrombel (fortepian), Dariusz Ziółek (gitara basowa), Adam Buczek (fortepian) oraz Orkiestra Opery pod dyrekcją Jana Konopa. Wieczór poprowadzi Leszek Plaza.

(a.b..)

20.00 Gdynia

Klub Muzyczny Ucho
ul. Św. Piotra 2
tel. 782-29-69
bilety: 12 zł

Chaotyczne disco

Wielbiciele muzyki new romantic i electro znów poczują się w swoim żywiole, bowiem gdyński Klub Muzyczny Ucho organizuje trzecią edycję imprezy „Disco Chaos Night". Zabawę rozkręcą didżeje: Senga, Proxy i Fagot, którzy zagrają przeboje disco z lat 80. Później na żywo wystąpią: trzyosobowy projekt, E-sence Girl (electro disco) oraz Procesor Plus (electropunk). Ich muzyka zostanie oczywiście okraszona wizualizacjami.

(a.a.)

20.30 Sopot

Daily Blues
ul. Władysława IV 1A
tel. 551-39-39
bilety: 25 zł

Akustycznie i elektrycznie

Gitarzysta, wokalista i kompozytor, Dave Ellis odwiedzi sopocki Daily Blues. Ellis, od 20 lat jest obecny na brytyjskiej, europejskiej i amerykańskiej scenie bluesowej. Swój pierwszy koncert zagrał w roku 1983 mając lat 17. Dave ma na swoim koncie 7 albumów solowych. Każdy z nich został entuzjastycznie przyjęty przez publicznosć i krytyków na całym świecie. Jego piątkowy solowy występ będzie podzielony na dwie części: akustyczną i elektryczną.

(a.a.)

21.00 Gdańsk

klub Orbital
ul. Leczkowa 18
tel. 347-26-76
bilety: 5 zł

Nie będzie ciszy

Ponownie w studenckim klubie Orbital zawitają ciężkie brzmienia. Gospodarzem piątkowej imprezy „No time for silence" będzie DJ DeadFish. Jak nazwa imprezy wskazuje ciszy z pewnością nie będzie, za to usłyszymy mocne uderzenie w wykonaniu takich zespołów jak: Tool, Korn, System of a Down, A Perfect Circle, Machine Head, Incubus, Pantera, Hatebreed, Killswitch czy Nine Ich Nails.
Dla studentów wstęp jest bezpłatny.

(a.a.)

21.00 Gdańsk

klub Żak
ul. Grunwaldzka 195/197
tel. 345-15-90
bilety: 5 i 8 zł

Turntablismem night

Fot. materiały promocyjne

Dźwięki z gatunku: funky, hip-hip i dancehall usłyszymy podczas imprezy „Turntablismem night" w klubie Żak. Na scenie zaprezentują się: poznański Mental Cut oraz DJ Taśmy Trzaski z Krakowa. Mental Cut jest wicemistrzem Polski ITF w kategorii beat-juggling, a na codzień występuje w jednej z pierwszych grup w historii poznańskiego hip-hopu, Jazz Fuzz. Natomiast DJ Taśmy oprócz klubowego grania, koncertuje także z zespołem Grammatik. Dla posiadaczy kart klubowych wstęp jest bezpłatny, studenci zapłacą 5 zł, pozostali - 8 zł.

(a.a.)

21.00 Sopot

Viva Club
al. Mamuszki 2
tel. 551-53-23
bilety: 5 zł i 15 zł

BILETY DLA WAS

Zagra Dee Jay Suhy

Kolejna odsłona imprezy „Studenckie piątki za piątki". Gwiazdą wieczoru będzie Mistrz Polski Prezenterów z 2003 roku, Dee Jay Suhy. Didżej na codzień jest rezydentem klubu Megic w Krzyżanowicach. Publiczność przy granych przez niego dźwiękach w stylu: progressive, house, techno czy trans bawi się znakomicie. Piątkową imprezę poprowadzi klubowy rezydent, DJ Robson. **Dla naszych Czytelników mamy 5 podwójnych zaproszeń. Dzwońcie dzisiaj o godz. 12 pod nr tel. 301-27-61.**

(a.a.)

21.00 Sopot

restauracja Antresola
ul. Boh. Monte Cassino 53
tel. 555-53-90
wstęp wolny

Altera Pars i covery

Zespół Altera Pars gra rocka z elementami bluesa. Muzycy podbili nie tylko trójmiejskie kluby, ale także zostali docenieni w środowiskach polonijnych w USA, a także w Niemczech i Skandynawii. Grupa w składzie: Zbigniew Wilczyński (śpiew), Andrzej Radecki-Mikulicz (instrumenty klawiszowe), Roman Wyka (gitara), Wiesław Radecki-Mikulicz (gitara basowa) oraz Władysław Smolarczuk (perkusja, śpiew) wystąpi w sopockiej Antresoli. W programie koncertu znajdą się covery m. in.: Watersa, Hookera, Hartleya, Hendriksa oraz własne kompozycje zespołu.

(a.a.)

SOBOTA - 12 LUTEGO

11.55-19 Sopot

lodowisko przy molu
bilety: 7 zł

Słodkości na lodzie

Fot. materiały promocyjne

Do poniedziałku na sopockim lodowisku na wszystkich amatorów jazdy na łyżwach będzie czekać drobna niespodzianka. Każda osoba, która zakupi bilet na lodowisko otrzyma w prezencie lizak znanej firmy produkującej słodycze. Natomiast w poniedziałek, w godz. 14.55-19.00 do dwóch biletów, przy wypożyczeniu łyżew (dla siebie i swojej Walentynki) otrzymamy w prezencie bombonierkę. Warto się pośpieszyć, bo ilość tych łakoci jest ograniczona.

(a.a.)

14-20 Gdańsk

Cinema City Krewetka
ul. Karmelicka 1
tel. 769-30-00
wstęp wolny

Salsa w kinie

Fot. materiały promocyjne

Z okazji Walentynek kino Krewetka zaprasza na darmowe lekcje tańca dla par. Sekrety samby, salsy, rumby, cha-chy i mambo odsłoni przed amatorami szkoła taneczna Wigor. Aby skorzystać z lekcji, wystarczy mieć wykupiony bilet na dowolny seans w Krewetce. Kino przewiduje że chętnych będzie wielu, dlatego - dla pewności - sugeruje telefoniczne umówienie się na lekcje wybranego tańca (tel. 769-31-21). Lekcje odbędą się w sobotę i niedzielę w godz. 14-20 oraz w poniedziałek - w godz. 16-20.

(ma)

20.00 Gdańsk

klub Żak
ul. Grunwaldzka 195/197
tel. 345-15-90
bilety: 10-30 zł

BILETY DLA WAS

Elektronicznie

Fot. materiały promocyjne

Klub Żak zaprasza na nową imprezę tworzoną przy współpracy z niezależną firmą fonograficzną „Mik.Musik.!". Na klubowej scenie zaprezentują się m.in.: CO, Deuce, 8 rolek, Asia Bronisławska, Wojtek Kucharczyk. O wizualizacje do muzyki zadba Ksawery Kaliski. Posiadacze kart klubowych za wstęp zapłacą 10 zł; za bilet ulgowy zapłacimy 20 zł, za normalny - 30 zł. **Dla naszych Czytelników mamy 2 podwójne zaproszenia. Dzwońcie dzisiaj o godz. 12 pod nr tel. 301-27-61.**

(a.a.)

18.00 Gdańsk

Dom Zarazy
ul. Stary Rynek Oliwski 15
wstęp wolny

Pytania do biblisty

Stowarzyszenie „Stara Oliwa" zaprasza na „Spotkanie z książką"- „Na początku była miłość... " Marzeny Burczyckiej -Woźniak, na którą składa się cykl wywiadów z biskupem ks. prof. Janem Bernardem Szlagą, wybitnym biblistą. Książkę czyta się lekko, choć niesie ona ważkie treści, co ważne – treści te przylegają do wrażliwości i ciekawości intelektualnej współczesnego człowieka. - Podczas pracy nad książką uczyłam się „myśleć Biblią", przykładać ją jako miarę do spraw wielkich ale i tych drobnych, codziennych - zwierza się we wstępie autorka. Książkę będzie można nabyć po cenie promocyjnej.

19.00 Sopot

Kawiarenka pod Żaglami
ul. E. Plater 19
tel. 550-05-72
wstęp wolny

Blue Blues Band

Sopocka Kawiarenka pod Żaglami, mieszcząca się w hotelu Bursztyn zaprasza wszystkich miłośników bluesa na koncert zespołu Blue Blues Band. Trójmiejska formacja bluesowa istnieje od 2 lat. Ostatnio została bardzo ciepło przyjęta na toruńskim Meetingu Bluesowym, gdzie występowała na scenie z takimi gwiazdami jak: Dżem i Nocna Zmiana Bluesa. Podczas sobotniego występu grupa wykona utwory m.in.: Muddy'ego Watersa, Paula Rogersa, Erica Claptona oraz własne utwory.

(a.a.)

21.00 Sopot

Viva Club
al. Mamuszki 2
tel. 551-53-23
bilety: 10 zł i 15 zł

BILETY DLA WAS

Końjo na Walentynki

W przeddzień święta zakochanych sopocki klub Viva proponuje szaloną zabawę, której wodzirejem będzie trójmiejski prześmiewca, Końjo. Dla wszystkich poszukiwaczy miłosnych wrażeń gospodarz wieczoru przygotuje moc atrakcji m.in.: szybki kurs kamasutry oraz bicie rekordu na najbardziej ognisty pocałunek. Dla wszysctkich, którzy wolą romantyczne „przytulanki" będzie grugi parkiet, na którym muzykę prezentować będzie DJ Buźka. **Mamy dla Was 5 podwójnych zaproszeń, dzwońcie dzisiaj o godz. 12 pod nr tel. 301-27-61.**

(a.a.)

Polecamy

TEATR

Tytuł	Godzina	Gdzie
Zakochani w operze - Ewa Uryga	19 pt.	Państwowa Opera Bałtycka
Straszny dwór	17 niedz.	al. Zwycięstwa 15 tel. 763 49 12
Kronika zapowiedzianej śmierci	18 pt.-niedz.	teatr Wybrzeże Targ Węglowy tel. 301-13-28
Profesjonalista	19 pt.-sob.	Sala Prób Targ Węglowy tel. 301-13-28
Oliwer Twist	10 pt. 12 sob.-niedz.	teatr Miniatura al. Grunwaldzka 16 tel. 341-94-83
Zwyczajne szaleństwa	21.15 pt.-niedz.	Teatr Kameralny ul. Boh. Monte Cassino tel. 551-39-36
12 ławek	19.30 pt.-sob.	Teatr Muzyczny
Roxi Bar scena Malarnia	18 pt.-sob.	pl. Grunwaldzki 1 tel. 620 95 21
Balet z Moskwy	16, 19 niedz.	
Latający Cyrk Monty Pythona - Teatr Polski Szczecin	19 pt.	Teatr Miejski ul. Bema 26 tel. 621 02 26
Pornograf - Teatr Polski Szczecin	19 sob.	
Związek otwarty - premiera	19 niedz.	

KINOPLEX

Alfa Centrum, Gdańsk
ul. Kołobrzeska 41 c, II p., tel. 767-99-99, www.kinoplex.pl

Tytuł	Godzina	Czas trwania
Aviator	19.30 pt.-niedz.	170 min
Bardzo długie zaręczyny	12, 14.45, 17.30, 20.15, 22.45 pt.-sob. 12, 14.45, 17.30, 20.15 niedz.	134 min
Poznaj moich rodziców	11.45, 14, 16.15, 18.30, 20.45, 23 pt.-sob. 11.45, 14, 16.15, 18.30, 20.45 niedz.	115 min
Zatańcz ze mną	11.15, 13.15, 15.30, 17.45, 19, 20 21.15, 22.15 pt.-sob. 11.15, 13.15, 15.30, 17.45, 19, 20, 21.15 niedz.	105 min
Lucky Lucke	11, 12.45, 14.30, 16.15 pt.-niedz.	86 min
Kubuś i Hefalumpy	10, 11.30, 13, 14.30, 16, 17.30 pt.-niedz.	68 min
Imiemamocni	11.15 pt.-niedz.	105 min
Marzyciel	15.30, 20.15, 22.30 pt.-sob. 15.30, 20.15 niedz.	105 min
Bliżej	13.30, 15.30, 17.30, 19.45, 21.45 pt.-niedz.	105 min
Skarb narodów	11.30, 17, 21.30 pt.-niedz.	135 min
Lemony Snicket - Seria niefortunnych zdarzeń	11.30, 13.30 pt.-niedz.	105 min
Upiór w operze	14.15 pt.-niedz.	143 min
Kontrolerzy	18, 22.45 pt.-sob., 18 niedz.	105 min
Czasem słońce, czasem deszcz	17.30 pt.-niedz.	210 min

- tanie wtorki i czwartki - 13 zł, poniedziałek, środa, piątek do godz. 17 - 14 zł
- piątek po godz. 17, sobota, niedziela i święta - 17 zł
- seniorzy i dzieci - cały tydzień - 13 zł
- studenci od poniedziałku do godz. 17 w piątek - 13 zł
- poranki - sobota, niedziela - filmy b.o. do godz. 13 - 12 zł
- bilety grupowe - dla szkół - 11 zł, dla grup zorganizowanych - 13 zł

KINO

Tytuł	Godzina
GDAŃSK	
Neptun ul. Długa 57 tel. 301-82-56	**Kubuś i Hefalumpy** 9, 10.45, 12.30, 14.15
	Zatańcz ze mną 15.45, 20.15
	Skarb narodów 17.45
Helikon ul. Długa 57 tel. 301-53-31	**Lawendowe wzgórze** 14.45
	Wiosna, lato, jesień, zima... i wiosna 16.35
	W stronę morza 18.25
	Kontrolerzy 20.40
Kameralne ul. Długa 57 tel. 301-53-31	**Życie jest cudem** 14
	Hotel Splendide 16.40
	Kontrolerzy 18.25
	Lawendowe wzgórze 20.20
Żak al. Grunwaldzka 195/197	**Tango** 17
	Żywot Briana 18.55
	Bezprawie 20.40
SOPOT	
Polonia ul. Boh. Monte Cassino 55/57 tel. 551-05-34	**Kontrolerzy** 14.20
	Kubuś i Hefalumpy 16.30
	Lawendowe wzgórze 18
	Wiosna, lato, jesień, zima... i wiosna 20.15
Bałtyk ul. Bohaterów Monte Cassino 30 tel. 551-18-56	**W stronę morza** 15.40
	Zatańcz ze mną 18
	Skarb narodów 20.15

ZOBACZ

Poleca Henryk Tronowicz

historia gangsterska

Do utraty tchu
(A bout de souffle, 1960 r.)

Niebieski ptak

Michel (Belmondo) prowadzi ciemne interesy. Właśnie ukradł w Marsylii limuzynę i sunie do Paryża. Po drodze popełnia wykroczenie. Ofiarą Michela pada policjant. Dla Michela to postępek nie warty uwagi. Taka jego uroda. Nie przejmuje się niczym. Kiedy się ubiera, zaczyna od kapelusza, koszulę zakłada potem. Kiedy ma przebyć kilka przecznic, kradnie auto. Kiedy nie ma na drinka, obrabia kogo popadnie. Z norm prawa - drwi. Za to dziewczyny fascynuje.
W Paryżu melinuje się w pokoiku amerykańskiej studentki Patricji (Seberg). Spędzają ze sobą kolejne dni. Godzinami nie wynurzają się spod pościeli. Patricja zarabia sprzedając na bulwarze gazety. Myśli też o uprawianiu dziennikarstwa, chce zapisać się na Sorbonę. Zaczyna się jednak niepokoić konszachtami Michela z podejrzanymi facetami. Policja depcze mu po piętach...
Fabuła banalna, ale to nie w fabule tkwi wartość artystyczna tego wybitnego dzieła. O wysokiej randze „Do utraty tchu" zdecydował fascynujący styl. Jean-Luc Godard dokonał tym filmem śmiałego reżyserskiego przewrotu. Pokazał talent parodysty i pazur ironisty. Opowiedział historię Michela jako fanatyka wolności, który wolności nie odróżnia od anarchizmu. Godard sam okazał się artystą-anarchistą. Naruszył tabu. Wyzwolił kino z fałszywej magii. Rozluźnił sztywne reguły narracji. Wpuścił przez obiektyw kamery więcej światła, więcej szczerości, więcej spontaniczności aniżeli na to pozwalały panujące w kinie konwencje.
Premiera „Do utraty tchu" była wodowaniem okrętu flagowego Nowej Fali. Niezwykle wiarygodne role wykreowali Jean-Paul Belmondo i Jean Seberg. Dwadzieścia lat potem w Hollywood powstał remake „Do utraty tchu", z Richardem Gere i Valerią Kapriski. Film ten z dziełem Godarda nie wytrzymuje porównania.

POSŁUCHAJ

Poleca Marcin Tymiński

rock

Nightwish
Once

Opera z pazurkiem

Finlandia słynie nie tylko z sauny. Od dobrych kilku lat wizytówką i ambasadorem tego kraju jest również zespół Nightwish. Od czasu wydania w 1998 pierwszej płyty „Angels fall first" krytycy wieszczyli zespołowi olbrzymi sukces i nie pomylili się. Ich ostatnie dokonanie, czyli „Once" wciąż święci triumfy na przeróżnych zestawieniach i listach przebojów. Płyta osiągnęła status podwójnej platyny w rodzinnej Finlandii, platyny w Niemczech, złota m.in. w Szwajcarii i Australii, a także dotarła do pierwszego miejsca na liście najlepszych albumów w Grecji oraz na listę Billboardu jako najlepiej sprzedająca się płyta z Europy. Za dopełnienie komercyjnego sukcesu możemy uznać to, że teledysk „Wish I Had an Angel" non stop puszczała VIVA. Oczywistym jest, że przeróżne zestawienia nigdy nie mogą przesądzać o wartości samej muzyki. Z czym więc mamy do czynienia w przypadku „Nightwish"?
Tarja Turunen, wokalistka, na co dzień śpiewa w operze i to bynajmniej nie w chórkach. Jeśli do tego dodamy odpowiednią dawkę melodii, refreny błyskawicznie wpadające w ucho, a wszystko to podlane ciężkimi brzmieniami i ostrymi gitarowymi riffami to otrzymamy Nightwish właśnie. Pobrzmiewają w ich dokonaniach i elementy klasyczne, jest trochę folku, a nawet brzmień a'la Rammstein. Ktoś może powiedzieć, że takie nagromadzenie różności w jednym może zakrawać o kicz. I ten ktoś ma rację. Ja np. Nightwish kocham właśnie za lekko kiczowaty image, czasem zbyt przesłodzone i patetyczne brzmienia, te wszystkie chórki i zaśpiewy. Tarja Turunen z kolegami przetarła jednak w muzyce nowe szlaki, a zespół z płyty na płytę konsekwentnie się rozwija i doskonale wie co chce osiągnąć.
Każdy, kto szuka w muzyce odrobiny patosu, poezji, a czasem zmierzchu (bo w przypadku Nigtwish ciężko mówić o mroku) powinien się z ich twórczością zapoznać. Można zacząć od „Once" choć niekoniecznie. Do tej pory Nightwish słabej płyty nie nagrał.
Nightwish, „Once", Nuclear Blast, (dystrybucja w Polsce - Mystic Production), 2004, cena, ok. 55 zł.

POCZYTAJ

Poleca Tomasz Rozwadowski

powieść

Hanif Kureishi
Dar Gabriela

Sztuka, godność, miłość

W latach 80. do brytyjskiej prozy weszła cała generacja wybitnych, jak się później okazało, pisarzy pochodzących z Azji, a wychowanych w Anglii. Właśnie wtedy objawiły się talenty pochodzącego z Indii Salmana Rushdiego („Dzieci północy"), Chińczyka Timothy Mo („Słodko-kwaśne"), Japończyka Kazuo Ishiguro („Okruchy dnia") oraz Pakistańczyka Hanifa Kureishiego, jedynego w tym towarzystwie urodzonego już w Anglii.
Kureishi debiutował jako dramaturg i scenarzysta (min. „Moja piękna pralnia"), ale od początku lat 90., od wydania „Buddy z przedmieścia" jest rozpoznawany głównie jako powieściopisarz. Początkowo był postrzegany jako autor portretujący bolesny proces integracji Azjatów z brytyjskim społeczeństwem (oprócz „Buddy" był jeszcze znakomity „Czarny album"), ale z czasem skupił się na uniwersalnych problemach.
„Dar Gabriela" jest kolejną książką z cyklu oderwanego od międzykulturowych kontekstów. Tytułowy Gabriel jest brytyjskim nastolatkiem przeżywającym życiowy kryzys: rozstali się jego rodzice, niedoszła projektantka mody i słynny niegdyś rockowy basista.
Ojciec przeżywa kryzys wieku średniego, popija i matka w końcu pokazuje mu drzwi. Reszta powieści jest historią walki chłopaka o całość rodziny i opisem budzenia się w nim talentu artystycznego. Kureishi świetnie zna londyński światek artystyczny, więc książka pełna jest barwnych często ekscentrycznych postaci. Ciekawostką jest postać rockowego gwiazdora Lestera Jonesa, wyraźnie wzorowana na Davidzie Bowie, który przed laty skomponował muzykę do telewizyjnej adaptacji „Buddy z przedmieścia".

Hanif Kureishi „Dar Gabriela". Tłum. Alina Siewior Kuś. Zysk i S-ka 2004, cena 25,90 zł.

CO NOWEGO?

melodramat

Francja

Matylda rusza na wojnę

- Czas: 134 min.
- Dozw. od lat 15
- Reż. Jean-Pierre Jeunet
- Wyst.: Audrey Tautou, Gaspard Ulliel, Dominique Pinon

Za co uwielbiamy Jean-Pierre Jeuneta? Za wyobraźnię. Wizje. Za czarny humor. I za umiłowanie twarzy nie skażonych „hollywoodczyzną". Co to oznacza? Że nie obstawia on ról tylko aktorami przystojnymi, atrakcyjnymi (przynajmniej w tradycyjnym ujęciu tego słowa), i do tego „trendy". Za to widzieliśmy już u niego Rona Perlmana, o urodzie - delikatnie mówiąc - dyskusyjnej. Regularnie u reżysera występują także Dominique Pinon i Jean-Claude Dreyfus którym do ideału daleko.
Jeunetowi zawdzięczamy także urocze zjawisko znane jako „Amelia". Ta postać, pełna szalonych pomysłów na wyprostowanie zakręconych życiorysów stała się obiektem kultu, a grająca ją Audrey Tautou spotkała się z popularnością graniczącą z manią. Niestety, Tautou próbuje powoli podkupić kino anglojęzyczne. Ale póki co aktorka trzyma się Francji i swego odkrywcy. I gra główną rolę w jego „Bardzo długich zaręczynach". Pewnie znów nas zaczaruje, bo postać kreuje tu niezwykłą. Jest I wojna światowa. Mathilde czeka w domu na powrót z frontu ukochanego. Zamiast listu z datą powrotu otrzymuje jednak wiadomość, że narzeczony został skazany przez sąd polowy na pozostawienie na ziemi niczyjej. A przebywanie pod obstrzałem dwóch armii - francuskiej i niemieckiej - może skończyć się tylko tragicznie. Co robi Mathilde? Zamiast rozpaczać i wdziewać żałobę dziewczyna wyrusza w podróż, aby poznać los swego wybranka.
Zobaczmy co potrafi zdziałać siła miłości. Idealny tytuł na Walentynki.
Mamy dla Was 2 podwójne zaproszenia do Kinopleksu (pon.-czw.), dzwońcie do nas o godz. 11 pod nr 301-27-61.

Gdzie i kiedy

piątek-czwartek
grany w Kinopleksie, Multikinie, Silver Screen, Krewetce
szczegóły (ceny biletów, godziny seansów) patrz str. X, XI

BILETY DLA WAS

Balet. Kobiece role w męskim wykonaniu

Z poczuciem humoru

BILETY DLA WAS

Na ich spektakle ciągną tłumy. Podobnie zapowiada się na Wybrzeżu. Zainteresowanie tancerzami z Petersburga było tak ogromne, że trzeba było zorganizować dodatkowy spektakl. Tak więc zatańczą w najbliższą niedzielę trzy razy.

Kim są? Najlepszymi z najlepszych. Z doskonałą techniką, bo tylko tacy tancerze mogą sprostać żeńskim rolom klasyki baletowej. Ciało kobiety, jak twierdzą znawcy, jest bardziej rozciągliwe. Dlatego mężczyznom jest o wiele trudniej. Muszą intensywniej ćwiczyć. A potem... Zakładają tiulowe spódniczki i baletki, robią makijaż i fruwają na scenie. Wszystko to trzeba naturalnie przyjmować z humorem, bowiem postawny mężczyzna kręcący piruety na puentach to dość zaskakujący widok. Może w tym tkwi zresztą tajemnica ogromnego powodzenia?

W programie zobaczymy najbardziej znane fragmenty z klasyki baletu. Chodzi o to, by widzowie je skojarzyli i mieli możliwość porównania z tym, co dotychczas widzieli w innym wykonaniu. Rola Julii wytańczona przez mężczyznę z pewnością będzie pięknie różniła się od tej kobiecej...

Część pierwsza niedzielnego przedstawienia to „Nowe wariacje na stary temat". W części drugiej zobaczymy parodię baletu w najlepszym wydaniu.

Mamy dla was 3 dwuosobowe zaproszenia do Teatru Muzycznego. Dzwońcie dzisiaj o godz. 12 po nr tel. 301-27-61.

Anna Jaszowska

Soliści Państwowego Baletu Męskiego Valeria Michailovskiego z Sankt Petersburga należą do światowej czołówki tancerzy. Fot. materiały promocyjne

Gdzie i kiedy

13.00, 16.00, 19.00

Gdynia
niedziela, 13 lutego
Teatr Muzyczny
pl. Grunwaldzki 1
tel. 661-60-60
bilety 100 i 130 zł

MULTIKINO

Multikino sp. z o.o. al. Zwycięstwa 14 (10 sal kinowych)
tel. 340-30-99, www.multikino.pl

Tytuł	Godzina	Czas trwania
Zatańcz ze mną	12.15, 14.45, 17, 19.15, 21.30 pt.-niedz.	106 min
Poznaj moich rodziców	10, 12.30, 15, 17.30, 20, 22.30 pt.-sob. 10, 12.30, 15, 17.30, 20 niedz.	115 min
Bardzo długie zaręczyny	13.30, 16.15, 19, 21.45 pt.-niedz.	134 min
Lucky Luke	10, 12, 14, 16 pt.-niedz.	86 min
Bezdroża	18, 20.45 pt.-niedz.	124 min
Blade - Mroczna Trójca	14.45 pt., 10.15, 14.45, 17.15 sob.-niedz.	104 min
Bliżej	9, 14.15, 16.45, 19, 21.15 pt.-niedz.	104 min
Marzyciel	13.30, 18, 20.30 pt.-niedz.	106 min
Melinda i Melinda	15.45 pt.-niedz.	101 min
Miłość na żądanie	19.45, 22 pt.-niedz.	93 min
Ocean's Twelve - Dogrywka	18.30, 21.15 pt.-niedz.	135 min
Pamiętnik księżniczki 2	10.45 pt.-niedz.	133 min
Skarb narodów	9, 11.45, 14.30, 17.30, 20.15 pt.-niedz.	131 min
Klątwa	12.45, 17.15 pt. 12.45, 19.30, 21.45 sob.-niedz.	92 min
Upiór w operze	11.15 pt.-niedz.	143 min
Ekspres polarny	9.30 pt.-niedz.	100 min
Iniemamocni	10.45 pt.-niedz.	121 min
Kubuś i Hefalumpy	9.15, 11, 12.45, 14.30, 16.15, 18 pt.-niedz.	71 min
Lemony Snicket - Seria niefortunnych zdarzeń	9.15, 11.30, 13.45, 16 pt.-niedz.	105 min

Nocny maraton filmowy
Nigdy w życiu, Pod słońcem Toskanii, Moje wielkie greckie wesele - piątek g.20

- pon.-czw. - 14 zł
- pt. do godz. 17 - 14 zł
- pt. po godz. 17 - 17 zł
- sob., niedz. i dni świąteczne - 17 zł
- ulgowe (seniorzy i dzieci pon. 12 lat, studenci, uczniowie) - 13 zł
- poranki dla dzieci (sob., niedz. i dni świąteczne) do godz. 12.30 - 13 zł
- grupowe (min. 15 osób) - 12 zł
- Multibabykino - 10 zł

Godziny otwarcia kas: 8.45

CINEMA CITY KREWETKA

Cinema City Krewetka, Gdańsk
ul. Karmelicka 1, tel. 769-30-00, www.cinema-city.pl

Tytuł	Godzina	Czas trwania
Aviator	21.15 pt.	170 min
Zatańcz ze mną	10.15, 12.30, 14.45, 17, 19.15, 21.45 pt.-niedz.	106 min
Bardzo długie zaręczyny	16, 18.45, 21.30 pt.-niedz.	134 min
Poznaj moich rodziców	10.30, 12.45, 15, 17.15, 19.30, 21.45 pt.-niedz.	111 min
Lucky Lucke	10, 12.15, 14.30, 16.30, 18.30 pt.-niedz.	86 min
Ray	13.45 pt., 13.45, 21.15 sob.-niedz.	152 min
Marzyciel	17.45, 20, 22.15 pt.-niedz.	106 min
Miłość na żądanie	12 pt.-niedz.	93 min
Bezdroża	18.45, 21.15 pt.-niedz.	123 min
Kubuś i Hefalumpy	10, 11.45, 13.30, 15.15, 17 pt.-niedz.	68 min
Blade - Mroczna Trójca	20.15 pt.-niedz.	113 min
Bliżej	19, 22.30 pt.-niedz.	104 min
Skarb narodów	10.15, 12.45, 15.15, 18, 20.45 pt.-niedz.	131 min
Klątwa	14 pt.-niedz.	96 min
Lemony Snicket - Seria niefortunnych zdarzeń	11, 13.15, 15.30 pt.-niedz.	108 min
Ocean's Twelve - Dogrywka	16.45 pt.-niedz.	120 min
Iniemamocni	11.15 pt.-niedz.	105 min
Garfield	10 pt.-niedz.	80 min

- normalne
(pon.-czw. i pt. do godz. 17) - 15 zł
(pt. od godz. 17 i sob.-niedz.) - 18 zł
- ulgowe
dzieci do lat 12 - 13 zł
studenci - 13 zł (pon.-czw. i pt. do godz. 17)
- 15 zł (pt. od godz. 17 i sob.-niedz.)
- seniorzy powyżej 60 lat i osoby niepełnosprawne cały tydzień - 13 zł
- bilety grupowe (grupy powyżej 15 osób) (na filmy Warner Bros, Forum Film i UIP inne ceny) - 11 zł, pon.-czw. i pt. do godz. 17

W Teatrze Miejskim burza uczuć i niebezpieczna gra

Związek otwarty

W Teatrze Miejskim „Związek otwarty" Dario Fo i Franka Rame. Sztukę napisał laureat nagrody Nobla wspólnie z żoną. Dario Fo to włoski skandalista prowokator i prześmiewca, który mimo niechęci wielu współczesnych stał się klasykiem. Kiedy otrzymał Nobla, świat teatralny nie krył radości, kręgi literackie za to nie posiadały się ze zdziwienia. „Chyba się pomylili", orzekł pewien krytyk. „To żart", wtórował mu drugi,

„Związek otwarty" opowiada o małżeństwie przeżywającym kryzys. Ona usiłuje popełnić samobójstwo. On nieustannie romansuje. Kocha wszystkie kobiety i zapewnia: Ta cała wierność małżeńska to przeżytek. Proponuje więc żonie wolny związek, w którym każdy może robić co chce i spotykać się z kim chce. Uważa, że lekarstwem na małżeńskie zdrady jest wzajemna tolerancja. Sądzi, że jej nie stać na skok w bok. Jakże się jednak myli. Ona bowiem przystaje na jego propozycję, a tego on nie przewidział...

W tej leciutkie, utrzymanej w konwencji dell'arte komedii, zobaczymy: Beatę Buczek-Żarnecką i Piotra Michalskiego. Spektakl wyreżyserował Tomasz Man, do interesującej scenografii Magdaleny Gajewskiej.

Grażyna Antoniewicz

Beata Buczek-Żarnecka i Piotr Michalski (zdjęcie z próby). Fot. Sławomir Ptasznik

Gdzie i kiedy

19.00

Gdynia
niedziela, 13 lutego
Teatr Miejski
im. Witolda Gombrowicza
ul. Bema 26
tel. 621-02-26
bilety: 30 zł

SILVER SCREEN

Centrum Rozrywki Gemini, Gdynia,
ul. Waszyngtona, tel. 628-18-00, www.silverscreen.com.pl

Tytuł	Godzina	Czas trwania
Poznaj moich rodziców	10, 12.30, 15, 17.30, 20, 22.30 pt.-niedz.	115 min
Zatańcz ze mną	13.30, 17, 19.30, 22 pt.-niedz.	106 min
Bardzo długie zaręczyny	16.15, 19, 21.45 pt.-niedz.	134 min
Lucky Lucke	11, 13, 15 pt.-niedz.	86 min
Bezdroża	18.30, 21.15 pt., 19.15, 22.10 sob.-niedz.	124 min
Marzyciel	17.45, 19.45 pt.-niedz.	106 min
Ray	15.30 pt., 10.10, 13.15, 17.30 sob.-niedz.	150 min
Bliżej	12.45, 17.45, 20.15 pt.-niedz.	104 min
Melinda i Melinda	10.15, 15.15, 22.40 pt.-niedz.	100 min
Klątwa	20.30 pt., 20.30, 22.35 sob.-niedz.	90 min
Skarb narodów	10.45, 16, 18.45, 21.30 pt.-niedz.	125 min
Ocean's Twelve - Dogrywka	14.45, 22.15 pt.-niedz.	120 min
Upiór w operze	12.15 pt., 16.15 sob.-niedz.	143 min
Kubuś i Hefalumpy	10, 12, 13.45 pt. 10, 12, 13.45, 15.45 sob.-niedz.	71 min
Lemony Snicket - Seria niefortunnych zdarzeń	11.30, 14 pt.-niedz.	105 min
Iniemamocni	10.05, 12.25 pt.-niedz.	105 min

- normalne: pon.-czw. - 15 zł; pt.-niedz. - 18 zł
- studenci, uczniowie: pon.-czw. - 13 zł; pt.-niedz. - 15 zł
- grupowe: (powyżej 15 osób - do godz. 17) -11 zł
- dla dzieci do lat 12 (na filmy animowane) - 13 zł
- dla seniorów - 13 zł

Redakcja nie ponosi odpowiedzialności za zmiany w repertuarach dokonane po zamknięciu wydania gazety.

SOBOTA - 12 LUTEGO

21.00 Sopot

restauracja Antresola
ul. Bohaterów Monte Cassino 53
tel. 555-53-90
wstęp wolny

Gosia i Kiełbasa

Gosia Hegele - utalentowana, młoda wokalistka z Tczewa zaśpiewa w sopockiej Antresoli z towarzyszeniem zespołu Biała Kiełbasa. Zespół ten znany jest z tego, że nie grywa tylko z jednym wykonawcą, ale bardzo często poszukuje nowych talentów wokalnych. Gosia Hegele zaprezentuje piosenki z repertuaru takich wykonawców jak: Cher, Roda Stewarda, Erica Claptona, Marca Cohna, Allanah Miles, Queenn, Abby oraz Mike and The Mechanics. *(a.a.)*

21.00 Gdynia

klub Orbital
ul. Leczkowa 18
tel. 347-26-76
bilety: 5 zł

Merrie Melodies

Podczas kolejnej imprezy „Merrie Melodies" w klubie Orbital usłyszymy rockowe brzmienia w najlepszym wykonaniu. Gospodarz wieczoru , DJ a(R)mator sięgnie po muzyczne kawałki takich zagranicznych zespołów jak: Tool, Marilyn Manson, Pogodno, Pearl Jam, Linkin Park, Deftones, Bush czy Incubus. Z rodzimych wykonawców usłyszymy natomiast: Ściankę, Pogodno czy Cool Kids of Death. Dla studentów wstęp jest bezpłatny.

(a.a.)

20.30 Sopot

Daily Blues
ul. Władysława IV 1A
tel. 551-39-39
bilety: 20 i 25 zł

Dave Ellis po raz drugi

Fot. materiały promocyjne

Tym razem brytyjski bluesman zagra wraz ze swoim zespołem. Dave Ellis ma na swoim koncie występy na wielu prestiżowych festiwalach bluesowych w Europie. Oprócz solowych występów artysta występuje także z własnym zespołem i grywa koncerty w duecie z wirtuozem techniki slide, Papa Georgem. W sobotę z Ellisem zagrają polscy muzycy mający za sobą współpracę z takimi artystami jak: Terry Man, Griff Hamlin, Risto Toppola, Gang Olsena, The Bluesmobile, Wojciech Korda: Łukasz Gorczyca (gitara basowa) Sławek Puka (perkusja) . *(a.a.)*

22.00 Gdańsk

Kabaret Ewan
ul. Tkacka 27/28
tel. 0-602-329-442
bilety: 15 zł

BackUp dla zakochanych

Fot. materiały promocyjne

Po raz kolejny w Kabarecie Ewan wystąpi zespół BackUp. Tym razem będzie to koncert w walentynkowej oprawie. Wśród szlagierów z lat 60., 70. i 80. będą przede wszystkim piosenki o miłości. BackUp ma na swoim koncie koncerty nie tylko w Polsce, ale i w Niemczech, Finlandii, Rosji. W ich wykonaniu usłyszymy największe przeboje m.in. Joe Cockera, Led Zeppelin, Beatlesów, Boney M, Bee Gees, Erica Claptona, czy grupy Smokie. Po koncercie zobaczymy najnowsze programy rewiowe kabaretowych artystów. *(a.a.)*

NIEDZIELA - 13 LUTEGO

13.00 Gdańsk

Kawiarnia Akademia Cafe
ul. Grobla 1/13, róg ulic Grobla i św. Ducha
wstęp wolny

Czytamy Melę

Fot. materiały promocyjne

Anita Głowińska napisała „Melę" dla swojej córki, Leny. To historia małej dziewczynki o bardzo wybujałej wyobraźni, która przeżywa wiele wspaniałych przygód wspólnie z przyjaciółmi: Franiem i kotem Wąchaczem. Od jakiegoś czasu „Mela" czytana jest małym słuchaczom w ramach akcji „Cała Polska czyta dzieciom". Kolejne spotkanie już w niedzielę. Gościem będzie sama autorka, Anita Głowińska. *(ma)*

17.00 Gdańsk

klub Plama
ul. Pilotów 11
tel. 557-42-47
bilety: 5 zł

O przyjaźni

Teatr Stara Wozownia zaprasza wszystkie dzieci w wieku 3-12 lat i ich rodziców na premierowe przedstawienie, zatytułowane „Przyjaciele". Podczas prawie godzinnej zabawy wypełnionej dowcipnymi dialogami, śmiesznymi epizodami i bajecznie kolorową scenografią, z pewnością nie raz się wzruszymy. Bowiem spektakl mimo, że nie jest pozbawiony humoru zmusza do refleksji. O tym z kim zaprzyjaźnią się bohaterowie przedstawienia, dowiemy się już w niedzielę. *(a.a.)*

17.00 Gdańsk

MDK Wyspa Skarbów
ul. Turystyczna 3
tel. 323-91-15
wstęp wolny

Poezja miłosna

Z okazji zbliżającego się święta zakochanych sobieszewski dom kultury „Wyspa Skarbów" organizuje „Walentynkowy Wieczorek Poezji Miłosnej". W programie wieczorku znajdą się fragmenty „Romea i Julii" Williama Shakespeare'a oraz etiuda teatralna, zatytułowana „Kocham Cię" w wykonaniu teatru Grupa Remontowa. Będzie również autorski wieczór poetycki. Swoje wiersze zaprezentują Ola Sałek, Jerzy Nawrot i Urban Lisiecki. *(a.a.)*

17.00 Gdańsk

Auditorium Novum PG
róg ulic Siedlickiej i Brackiej

Walentynki charytatywne

I Klinika Chorób Serca Akademii Muzycznej w Gdańsku zaprasza do auli Politechniki Gdańskiej na koncert charytatywny na rzecz utworzenia nowej sali Intensywnego Nadzoru Kardiologicznego. W recitalu wystąpi zespół instrumentów dętych Kassak Brass Ansamble w repertuarze od Scarlattiego przez Chopina i Griega do The Beatles i Czerwonych Gitar. Wiersze będzie recytował Mirosław Baka, a w czasie koncertu odbędzie się licytacja obrazów Heleny Pokrzywnickiej. *(ma)*

18.00 Gdańsk

AK PG Kwadratowa
ul. Siedlicka 4
tel. 347-12-10
bilety: 15 zł i 6 zł

Babsztyl na trzy głosy

Podczas „Wieczoru absolwenta" wystąpi zespół Babsztyl. Grupa debiutowała na festiwalu piosenki turystycznej Bazuna w 1977 roku. Młodzi studenci: Zbyszek Hofman i Rysiek Wolbach zachwycili zgromadzoną publiczność „Balladą o samotności". Później dołączył do nich Lech Makowiecki. W tym składzie zespół został laureatem takich festiwalów jak: Yapa, Tartak, Bakcynalia, Bazuna. Muzyka Babsztyla to pop-rock oparty o trzy niesamowite głosy, wzbogacane różnymi instrumentami: gitarami, perkusją, skrzypcami, czy harmonijką. *(a.a.)*

18.00 Gdańsk

Nadbałtyckie Centrum Kultury
ul. Korzenna 33/35
wstęp wolny

Turniej miłości

Fot. materiały promocyjne

W gdańskim Ratuszu Staromiejskim czeka nas tradycyjny od kilku lat renesansowy koncert walentynkowy. Warto przypomnieć sobie, że miłość jest wieczna i że nasi przodkowie wyrażali to uczucie z większą od nas galanterią. W czasie koncertu „Torneo Amoroso - Turniej Miłości" wystąpią zespół tańca dawnego Chastellana, wokalno-instrumentalny zespół muzyki dawnej Bianco Fiore i wokalny zespół muzyki dawnej Les Amis. W repertuarze znajdzie się muzyczna liryka oraz tańce należące do kilku kultur muzycznych renesansowej Europy. *(tor)*

18.30 Gdańsk

sala katechetyczna przy kościele św. Walentego
ul. Słowackiego
wstęp wolny

Imago mundi

Fot. materiały promocyjne

Trzy lata pracy, dwanaście pieśni trzynastozgłoskowcem (jak „Pan Tadeusz"), tytuł „Imago mundi", to jest „Obraz świata". To brzegowe dane świeżo ukończonego poematu Wojciecha Wencla, poety i publicysty „Frondy", laureata naszej Nagrody Artusa za tom „Ziemia Święta". Dwie pieśni ukazać się mają w „Tygodniku Powszechnym" niebawem, całość drukiem na wiosnę. A autor już w niedzielę zaprasza do rodzinnej Matarni, gdzie czytać będzie fragmenty swego poematu. Tego jeszcze nie było! Najbardziej oryginalne „walentynki". *(tas)*

19.00 Gdańsk

klub Iks
ul. Polanki 66
tel. 552-92-65
bilety: 10 zł

BILETY DLA WAS

Bielizna i Plebania

Fot. Robert Kwiatek

W studenckim klubie Iks zagra legenda trójmiejskiej sceny alternatywnej, grupa Bielizna w składzie: Jarek Janiszewski, Jarek Furman, Andrzej Jarmakowicz, Jarek Figura, Michał Kusz oraz Robert Dobrucki. Grupa ta powstała 21 lat temu. Od tamtego czasu zespół skomponował prawie 100 piosenek i nagrał sześć płyt. Do najbardziej znanych utworów należą piosenki: „Stefan" czy „Pani Jola". Jako support zagra zespół Plebania. **Dla naszych Czytelników mamy 7 podwójnych zaproszeń. Dzwońcie dzisiaj o godz. 12 pod nr tel. 301-27-61.** *(a.a.)*

19.00 Sopot

klub Atelier
ul. Mamuszki 2
bilety: 20 zł (cegiełka)

Zatańczą dla Adama

Sopocki klub Atelier zaprasza wszystkich ludzi o wielkich sercach na imprezę „Los Pomagieros". Po raz kolejny dochód z pokazów zostanie przekazany na terapię betaferonem chorego na stwardnienie rozsiane Adama. W trakcie imprezy na scenie w energetyzującym popisie tańca brzucha wystąpią Bassimah, zabrzmią też latynoskie rytmy Tango Argentino Trójmiasto, The Salsa Kings i Szkoła Flamenco „El Duende". W przerwach odbędzie się aukcja fotografii artystycznej trojmiejskich artystów Krzysztofa Janczaka, Marty Zakrzewskiej i Ani Jerzman. *(jado)*

20.00 Gdynia

Klub Muzyczny Ucho
ul. Św. Piotra 2
tel.782-29-69
bilety: 12 i 15 zł

Energetyczna Sexbomba

Warszawski zespół Sexbomba powstał w 1986 roku. Założeniem członków tej grupy było granie czadowej, energetycznej muzyki opartej na mocnym riffie, będącej połączeniem rock'n'rolla i punkrocka. W ciągu tych dziewiętnastu lat Sexbomba wylansowała takie przeboje jak: „Piosenki o sklonowaniu Johna Lennona", „Pojedźmy na Hel", „Mariola walczy w kisielu", „Molo" czy „Hallo, to ja". *(a.a.)*

20.00 Gdynia

klub Mandragora
ul. Hryniewieckiego 10/50
bilety: 12 zł i 17 zł

Różowa przyszłość jazzu

Trójmiejski zespół Pink Freud kierowany przez basistę Wojtka Mazolewskiego należy od kilku lat do czołówki młodego jazzu w Polsce. Mazolewski jeszcze jako nastolatek współtworzył scenę jassową w Gdańsku, współpracując między innymi ze swoim bratem Jerzym, klarnecistą i Tymonem Tymańskim. Z czasem poszedł własną drogą tworząc odmianę muzyki improwizowanej opartej w dużym stopniu na dokonaniach Milesa Davisa i alternatywnym rocku. Miniony rok przyniósł mu międzynarodowe sukcesy na festiwalach, jest o krok od dużej kariery. *(tor)*

STAŁE EKSPOZYCJE, MUZEA

■ **Żuraw i Skład Kolonialny**
Gdańsk, ul. Szeroka 67/68. Czynne codziennie oprócz poniedziałków w godz. 10-16. Stała wystawa: „Życie portu w Gdańsku w XVI-XVIII wieku". Można również zwiedzać mechanizm dźwigowy Żurawia i Skład Kolonialny.
Bilety: 6 zł (normalny) i 4 zł (ulgowy). Karnet, w którego skład wchodzi zwiedzanie i przejazd promem - 14 zł i 8 zł.

■ **Muzeum Archeologiczne**
Gdańsk, ul. Mariacka 25/26, tel. 301-50-31. Czynne: wtorek, czwartek i piątek w godz. 8-16; środa w godz. 9-16; sobota i niedziela w godz. 10-16. W poniedziałki - nieczynne. Wystawy: „Pradzieje Pomorza Gdańskiego", „1000 lat Gdańska w świetle wykopalisk", „Z bursztynem przez tysiąclecia". Bilety: 4 zł (normalny) i 3 zł (ulgowy).

■ **Muzeum Etnograficzne (Oddział Muzeum Narodowego)**
Gdańsk, ul. Cystersów 19, tel. 552-12-71. Czynne codziennie oprócz poniedziałków. Od poniedziałku do piątku w godz. 9-16, sobota i niedziela w godz. 10-16. Wystawa stała: „Współczesna sztuka ludowa Kaszub. Rybołóstwo". Bilety: 7 zł (normalny), 4 zł (ulgowy).

■ **Centralne Muzeum Morskie - Spichlerze na Ołowiance**
Gdańsk, ul. Ołowianka 9-13, tel. 301-86-11 lub 12. Czynne od wtorku do niedzieli w godz. 11-15. Wystawa: „Polacy na morzach świata" w skład której wchodzą prezentacje m. in.: „Dzieje Polskie nad Bałtykiem", „Dzieje morskie Polaków podczas rozbiorów". ponadto obejrzymy: eksponaty z badań morskich z XV-wiecznych statków, działa i armaty ze szwedzkiego galeonu „Solen", przyrządy nawigacyjne, broń białą, monety. W Galerii Morskiej - wystawa obrazów olejnych o tematyce morskiej. Bilety: 6 zł (normalny) i 4 zł (ulgowy).

■ **Muzeum Narodowe - Oddział Sztuki Współczesnej**
Gdańsk, ul. Cystersów 19, tel. 552-12-71. Czynne codziennie, oprócz poniedziałków w godz. 9-16. Wystawy: „50 obrazów z kolekcji Anny i Piotra Dmochowskich", „Karykatury polityczne. Wystawa Mariana Kołodzieja". Bilety: 8 zł (normalny) i 5 zł (ulgowy).