ul. Lazurowa 8,
80-680 Gdańsk
tel.fax
308 67 91/97
info@orle.com.pl
www.orle.com.pl
HOTEL
ORLE
100 pokoi, 28 apartamentów,
12 sal konferencyjnych

ISSN 0137-9062

Dziennik Bałtycki

Nakład 56 456 egz.
nr 89 (18 377)
indeks 350028
Rok wydawania 60
cena 1 zł 30 gr
lub 91 gr*
w tym 7% VAT

TRÓJMIASTO
poniedziałek 18 kwietnia 2005 r.

* W prenumeracie z dostawą do domu - rano! Zadzwoń tel. 0 800 15 00 26
cena kalkulowana przy najpopularniejszej prenumeracie półrocznej

WOJEWÓDZKA I MIEJSKA BIBLIOTEKA PUBLICZNA
im. Josepha Conrada Korzeniowskiego
BIBLIOTEKA GŁÓWNA
CZYTELNIA CZASOPISM
80-806 Gdańsk, ul. Targ Rakowy
1 do 14 wew.

kupon na
bezpłatne
ogłoszenie
dla
szukających
pracy
dziś
www.naszemiasto.pl
serwis informacji lokalnych

ATLAS BUDOWLANY
Dziś szósta część naszej kolekcji i kolejny kupon

Główny partner wydania: ATLAS Współpartner: OBI

Porażka Lotosu
Żużlowcy gdańskiego Lotosu przegrali 44:46 z wrocławskim Atlasem

Na sezon i za granicą
Szukasz pracy na lato? A może w Anglii czy Włoszech? Pomożemy!

3 KOMPLETUJ Z DZIENNIKIEM
IX DODATEK SPORT
DODATEK PRACA

Watykan. Dziś kardynałowie rozpoczynają konklawe

ŚWIAT CZEKA NA PAPIEŻA

115 kardynałów od dziś wybierać będzie nowego papieża. Kiedy będzie on znany? Prawdopodobnie za kilka dni.
Fot. PAP/AP

Biały dym i bicie w dzwony oznajmią wybór 266 papieża. Dzisiaj rozpoczyna się konklawe, które wybierze nową głowę Kościoła katolickiego. Ale nie wiadomo, czy już dzisiaj kardynałowie rozpoczną głosowanie.

Włoscy watykaniści przewidują, że nazwisko nowego papieża poznamy najpóźniej w środę.

– Gdy zobaczycie biały dym i usłyszycie dzwony, nie pytajcie mnie, kto został wybrany. Nie odpowiem nikomu na to pytanie, wszyscy razem poczekamy 40-45 minut na pojawienie się nowego papieża na balkonie. To będzie wydarzenie, które obejrzymy razem – prosił dziennikarzy Joaquin Navarro-Valls, rzecznik Watykanu.

W pierwszym konklawe trzeciego tysiąclecia weźmie udział 115 kardynałów z 52 krajów i z pięciu kontynentów. Wybiorą oni 265 następcę św. Piotra, a więc 266 papieża.

W intencji dobrego wyboru papieża dziś najpierw zostanie odprawiona msza święta, a o godz. 16.30 rozpocznie się procesja kardynałów-elektorów z Auli Błogosławieństw do Kaplicy Sykstyńskiej. Tu elektorzy złożą przysięgę na dochowanie tajemnicy. Gdy przyrzeczenie złoży ostatni z kardynałów, mistrz papieskich ceremonii liturgicznych wyda polecenie „extra omnes" – czyli opuszczenia Kaplicy Sykstyńskiej przez wszystkie osoby niebiorące udziału w konklawe.

Barbara Madajczyk-Krasowska, (PAP)

Więcej na str. 8

Mieszkanie za czytanie. Finał konkursu

Jesienią do nowego M3

Gerard Pobłocki z Bytowa wygrał konkurs i stał się właścicielem mieszkania ufundowanego przez firmę Hossa.
Fot. Adam Warżawa

I wszystko jasne. Od czwartku, kiedy to opublikowaliśmy listę 60 laureatów konkursu „Mieszkanie za czytanie", finaliści żyli w ogromnym podnieceniu. Przedwczoraj w samo południe, w Galerii Handlowej Madison, konkurs został rozstrzygnięty. Choć w urnie znajdowało się 60 konkursowych kuponów, o godz. 12 przed naszą sceną ustawiło się ponad 100 osób. Z nadzieją i niecierpliwością oczekiwały one na wielki finał. Większość zgromadzonych nie kryło nadziei, że to im przypadnie główna wygrana.

– Łudzę się, że to ja wygram mieszkanie – przyznała Aleksandra Kos. – Niedawno skończyłam studia, właśnie szukam pracy. Gdybym wygrała mieszkanie, mogłabym wyprowadzić się od rodziców i zacząć dorosłe życie.

Pani Izabella Kubiś deklarowała, że uczestniczy w konkursie przede wszystkim dla zabawy.

– To wielka radość znaleźć się wśród 60 laureatów. Ja już jestem szczęśliwa. Myślę, że mieszkanie wygra ktoś, kto najbardziej go potrzebuje. Trzymam za to kciuki – mówiła.

I tak się stało. Jesienią Gerard Pobłocki, wraz z żoną Haliną, wprowadzi się do nowego M3.

Magda Bukowska

Więcej na str. 2

R E K L A M A

NIŻSZE CENY
rocznika 2005
RUMIA CHWASZCZYNO TOYOTA
CHWASZCZYNO
ul. Gdyńska 68
Tel. (058) 520 94 10
www.toyota.gdynia.pl
RUMIA
ul. Sobieskiego 28
Tel. (058) 679 49 99

Konkurs rozstrzygnięty

Mieszkanie za czytanie

Partner konkursu HOSSA DEWELOPER NR 1

Pomysł konkursu „Mieszkanie za czytanie" związany był z 60 urodzinami „Dziennika Bałtyckiego", które przypadają właśnie w tym roku. Od początku marca nasi Czytelnicy nadsyłali do redakcji kupony z odpowiedziami na pytania dotyczące historii „Dziennika Bałtyckiego". – mówi Alicja Kozakiewicz, dyrektor działu marketingu Polskapresse sp. z o.o., oddział Prasa Bałtycka.

Ponad 20 tysięcy Czytelników zdecydowało się wziąć udział w konkursie, którego główną nagrodą było dwupokojowe mieszkanie z ogródkiem, na osiedlu Wiszące Ogrody w Gdańsku. W ubiegły czwartek opublikowaliśmy listę 60 laureatów. Podczas sobotniego, wielkiego finału spośród szczęśliwej 60 wyłoniliśmy zwycięzcę konkursu. Pozostałych 59 finalistów otrzymało od nas atrakcyjne nagrody dodatkowe. *(mag)*

Zachwycona córka

Grażyna Leśna ze Starogardu Gdańskiego wygrała aparat cyfrowy

– Dla mnie największą radością było to, że znalazłam się na liście finalistów. Na pewno każdy marzy w duchu o tym, żeby wygrać mieszanie, ale ogromnie się cieszę także z aparatu. A moja córka Natalia będzie jeszcze bardziej tym zachwycona, bo bardzo liczyła właśnie na aparat. Robi bardzo ładne zdjęcia i od dawna marzyła o cyfrówce.

Nie muszę kupować

Halina Ziegert z Gdyni otrzymała od nas mikrofalówkę

– Myślałam, że wygrałam porcelanę. Dopiero jak odbierałam nagrodę okazało się, że to mikrofalówka. Ogromnie się ucieszyłam, bo akurat myślałam o jej kupnie. Właściwie to cieszyłabym się z każdej nagrody, bo po raz pierwszy w życiu wzięłam udział w konkursie i od razu wygrałam.

Malutki smutek

Beata Formańska na finał konkursu przyszła z synem. Odebrali DVD

– Jest taki malutki smutek, że to nie my wygraliśmy mieszkanie. Chyba każdy w duchu liczy na główną wygraną. Ale już samo to, że znalazłam się na liście 60 laureatów, jest dla mnie ogromnym sukcesem i cieszy mnie każda nagroda. Wprawdzie mamy odtwarzacz DVD, ale będziemy mogli zrobić prezent babci.

w czwartek
dodatek ZDROWIA + MODA + URODA
a w nim:
• Kolana na zawiasach - pomoże ortopeda
• Ząbki jak perełki, czyli jak je wybielić
• Magic Bar - superćwiczenia ze sztangą
• Kuracje odmładzające - wszystko o botoksie
w każdy czwartek z Dziennikiem

Nasz konkurs. Mieszkanie dla Gerarda Pobłockiego

Spełnione marzenie

W pierwszej chwili nie byłem pewien, czy dobrze usłyszałem nazwisko – przyznaje Gerard Pobłocki, zwycięzca naszego konkursu „Mieszkanie za czytanie". – Wyszedłem na scenę i zrozumiałem, że to jednak prawda, że muszę tylko odpowiedzieć na jedno pytanie i wygram mieszkanie. Pytanie było proste – kiedy ukazał się pierwszy numer „Dziennika Bałtyckiego"? Podałem rok, ale z emocji i zdenerwowania nie mogłem sobie przypomnieć, który to był miesiąc. Maj – w końcu powiedziałem. I wszyscy zaczęli mi gratulować.

Gerard Pobłocki na sobotni finał naszego konkursu przyjechał aż z Bytowa. Mówi, że nie liczył na wygraną, ale tak się cieszył, że znalazł się na liście 60 finalistów, że chciał być obecny podczas rozdania nagród.

– Przyjechaliśmy z żoną dzień wcześniej i zatrzymaliśmy się u naszej córki, która mieszka w Gdańsku – mówi zwycięzca. – Córka i zięć mieli akurat pracować w sobotę. Specjalnie się zamienili, żeby móc nam towarzyszyć. Ale chyba nikt się nie spodziewał, że naprawdę wygramy.

– To niesamowite – dodaje Halina Pobłocka, żona laureata. – Naprawdę wygraliśmy. Przepraszam, ale nie mogę przestać płakać. To ze szczęścia. Ja nie wiem, jak ja mam dziękować „Dziennikowi" za taką radość. Spełnił nasze największe marzenie. To najlepsza ze wszystkich gazet.

Pan Gerard Pobłocki (w środku) z mieszkania wygranego w naszym konkurskie cieszył się w towarzystwie żony, córki, zięcia i wnuków. Fot. Adam Warżawa

Państwo Pobłoccy od dawna chcieli się przenieść do Gdańska i zamieszkać bliżej córki. W Bytowie mają wprawdzie syna, jednak, jak zapewniali, również on bardzo się ucieszy, że rodzice będą w Gdańsku.

– Często przyjeżdżaliśmy do Gdańska i oboje to miasto kochamy – wyjaśnia Gerard Pobłocki. – W Bytowie mieszkaliśmy w malutkiej kawalerce i często rozmawialiśmy o ty, że miło by było mieć większe mieszkanie. Jednak nie mieliśmy możliwości, żeby kupić coś większego. Jedynie byłoby mi żal naszej działki, bo oboje z żoną uwielbiamy spędzać czas na świeżym powietrzu. A tu się okazuje, że nie tylko będziemy mieli dwa pokoje i to niedaleko córki, to jeszcze mamy ogródek. Nie mogę w to uwierzyć.

Ale szczęściu trzeba pomagać. Okazuje się, że wnuki państwa Pobłockich, Sylwia i Paweł, wierzyły, że to dziadek wygra mieszkanie i na własną rękę postanowili mu pomóc.

– Jak tylko tu przyszliśmy, wrzuciliśmy do fontanny pieniążek – mówi Sylwia.

– To na szczęście – dodaje Paweł. – Co prawda będzie mi trochę przykro, jak dziadkowie przeprowadzą się do Gdańska, bo ja z rodzicami mieszkam w Bytowie, ale chciałem, żeby wygrali.

Radość z wygranej była ogromna. Pan Gerard do końca nie wierzył w to, co się stało. Jego żona i córka płakały. Wnuki skakały z radości. Jedynie zięć pana Gerarda, Bogdan Borkowski zachował odrobinę zimnej krwi i zdecydował, że należy jak najszybciej pojechać na osiedle Wiszące Ogrody i pokazać rodzicom, gdzie będą mieszkali.

Zwycięzcy niedane było jednak szybko opuścić sceny.

– Podchodzą do nas obcy ludzie, rozmawiają, ściskają nam dłonie i składają gratulacje. To niezwykłe, bardzo miłe – cieszył się pan Gerard.

– Teraz już zawsze będziemy brali udział we wszystkich konkursach „Dziennika" – dodaje pani Halina. – Dzięki wam spełniają się marzenia.

Magda Bukowska

Nasza Marysia

To dzięki Helence Kaczmarek pan Gerard Pobłocki został właścicielem nowego mieszkania. Sześciolatka z uśmiechem wyciągała kupony z konkursowej urny, ale jak sama przyznała, nie do końca wiedziała jak wiele od niej zależy. – Lubię to robić, bo sprawiam innym radość – mówi dziewczynka. – Ale gdybym ja miała coś wygrać, to wolałabym domek dla pluszaków.

Helenka już po raz trzeci wcieliła się w rolę Marysi i wyciągnęła z urny zwycięski kupon. Swoją „karierę" zaczynała jako trzylatka.

To wspaniałe uczucie

Rozmowa z Iwoną Ziemianowicz, dyrektorem marketingu i członkiem zarządu Grupy Inwestycyjnej Hossa

– Zauważyłam, że nie tylko zwycięzca konkursu był wzruszony odbierając nagrodę. Pani także uzdzieliły się emocje.

– Oczywiście. Trudno tego uniknąć. To wspaniałe uczucie. Szczególnie, że nasz zwycięzca i cała jego rodzina byli ogromnie wzruszeni. To wielka przyjemność móc zrobić komuś taki prezent i zobaczyć autentyczną, ogromną radość na jego twarzy. Każdego dnia w swojej pracy widzę, jak wielkie emocje towarzyszą ludziom, kiedy kupują mieszkania. To bardzo ważna dla nich chwila. A co dopiero emocje związane z wygraną i to tak wartościową.

– No właśnie. Jaka jest rynkowa wartość mieszkania, które od dziś należy już do pana Gerarda Pobłockiego?

– Ponad 150 tys. zł. To cena dwupokojowego mieszkania o powierzchni 54 metrów i ogródka.

– Poza nagrodą główną Hossa przygotowała też specjalną ofertę dla pozostałych 59 laureatów konkursu.

– Tak. Każda z tych osób, które zdecydują się kupić od nas mieszkanie, może skorzystać ze specjalnej 5-proc. zniżki. Już podczas wręczania nagród kilka osób wykazało duże zainteresowanie skorzystaniem z tej promocji.

Fot. Adam Warżawa

– Rozumiem, że wystarczy mieszkań dla wszystkich.

– Oczywiście. Hossa jest czołowym deweloperem na rynku trójmiejskim. Każdego roku oddajemy do użytku kilkaset nowych mieszkań w bardzo atrakcyjnych lokalizacjach. Staramy się wychodzić naprzeciw wszystkim potrzebom i gustom naszych klientów. Z ofertą Hossy można się zapoznać na stronie internetowej – www.hossa.gda.pl.

Rozmawiała Magda Bukowska

Słupsk. Janusz Szlanta restrukturyzuje Sezamor

Przystań dla prezesa

Janusz Szlanta, były prezes Stoczni Gdynia, przymierza się do funkcji członka zarządu w firmie, która ma powstać na resztkach słupskiego Sezamoru, producenta łańcuchów okrętowych, firmy, która w ostatnim czasie funkcjonuje na krawędzi upadłości.

Oficjalnie nie mówi się, jaka miałaby to być funkcja, jednak „Dziennik" dowiedział się, że Szlanta miałby objąć główny fotel – prezesa zarządu. Ustaliliśmy także, że to właśnie Szlanta doradza, jak uzdrowić słupskie przedsiębiorstwo – w czasach PRL giganta i ikonę socjalistycznej słupskiej gospodarki.

„Dziennik" dowiedział się bowiem, że Szlanta od wielu miesięcy jest konsultantem w Sezamorze.

Wiadomo już, że za byłym prezesem Stoczni Gdynia stoi grupa kapitałowa Złomrex z Poraja (województwo śląskie), nowy inwestor w słupskiej spółce.

Gdy zapytaliśmy Andrzeja Sankowskiego, dyrektora ds. marketingu w Złomreksie o związki Janusza Szlanty ze Złomreksem, najpierw zaskoczony potwierdził że Szlanta prowadzi z nimi rozmowy o przyszłej roli w spółce tworzonej w miejscu Sezamoru. Godzinę później, po konsultacji z zarządem „Złomreksu", wszystkiego się wyparł. Sankowski stwierdził bowiem, że Złomrex „nie ma i nigdy nie miał nic wspólnego z panem Szlantą".

Po chwili jednak sam zaprzeczył swoim słowom. Na pytanie, jak to się stało, że Janusz Szlanta znalazł się w Złomreksie, odpowiedział, że nie wie i nie ma – jak to określił – „zielonego pojęcia jak do tego doszło". Nie potrafił również wskazać, czy Szlanta sam skontaktował się ze Złomreksem, czy też ktoś go polecił. Tymczasem to właśnie z delegacją Złomreksu Szlanta widziany był w słupskich urzędach. W ubiegłym tygodniu, kierownictwo Sezamoru oraz przedstawiciele Złomreksu wraz z Januszem Szlantą byli w Powiatowym Urzędzie Pracy w Słupsku.

– Rozmawialiśmy o tym, jakie ewentualnie możliwości daje Fundusz Pracy na zatrudnienie w zakładzie byłych pracowników Sezamoru – mówi Janusz Chałubiński, dyrektor PUP w Słupsku. – Jednak nie mogę nic więcej powiedzieć, bo były to tylko rozmowy. Żadne oficjalne dokumenty do mnie jeszcze nie dotarły.

Związków z byłym prezesem gdyńskiej stoczni nie mogło ukryć także aktualne kierownictwo Sezamoru.

– Nie zaprzeczam, że pan Szlanta z nami współpracuje – powiedział Paweł Markowski, przewodniczący rady nadzorczej w Sezamorze.

Markowski odmówił jednak odpowiedzi na wszelkie inne pytania.

Łukasz Wójcik

Czy Janusz Szlanta powinien ratować słupski Sezamor? Opinie związkowców są podzielone.

Fot. APR/SAS

Nie pochopnie

Stanisław Szukała, szef słupskiej „Solidarności" i członek Rady Nadzorczej Sezamoru

- W ubiegłym roku zwróciłem się do kolegów związkowców z Gdyni o wskazanie mi fachowca z branży metalowej, który dzięki swoim kontaktom pomógłby zakładowi. Polecili mi właśnie pana Szlantę. Trzeba pamiętać, że Sezamor był wówczas po nieudanych rozmowach z czterema potencjalnymi inwestorami. Pan Szlanta jest uznanym fachowcem w branży metalowej. Owszem inaczej jest oceniany w Gdyni, a inaczej w Gdańsku. Jednak uważam, że dopóki nie zakończą się sprawy sądowe, nie należy wydawać pochopnych ocen.

Niedorzeczny pomysł

Leszek Świętczak, przewodniczący Związku Zawodowego „Stoczniowiec" Stoczni Gdynia SA

- Jestem bardzo zaskoczony tą wiadomością. To po prostu w głowie się nie mieści. Człowiek, który pokazał już, będąc prezesem Stoczni Gdynia, na co go stać, doprowadzając ten zakład na skraj przepaści, nie powinien więcej zabierać się za żadne funkcje menedżerskie. Opłakane skutki jego działalności w stoczni odczuwamy do dziś. Ostrzegam więc przedstawicieli przedsiębiorstwa ze Słupska przed działalnością Szlanty. Jeśli tylko zgłoszą się do nas, jesteśmy w stanie przedstawić im mnóstwo dokumentów i faktów, które niezbicie świadczą o tym, jakim złym menedżerem jest Szlanta. Według nie tylko mnie Janusz Szlanta to postać, która jawi się nie jako fachowiec od restrukturyzacji przedsiębiorstw, lecz specjalista od wyprowadzania majątku z firm i doprowadzania do ich upadłości.

Gdańsk. Rondo im. Jacka Kaczmarskiego

Pamiętamy

Rok po śmierci, bard „Solidarności" – Jacek Kaczmarski – doczekał się w Gdańsku ronda swojego imienia. W sobotę odbyło się uroczyste odsłonięcie tablicy z jego nazwiskiem przy zbiegu ulic Słowackiego i Złota Karczma w Gdańsku.

Fot. Robert Kwiatek

R E K L A M A

DWÓR ARTUSA PKO BP
Puchar Świata we florecie kobiet Gdańsk 2005

DWÓR ARTUSA PKO BP

program ogólny:
29.04 zawody indywidualne - kwalifikacje do turnieju głównego
9.00 początek zawodów
30.04 zawody indywidualne - turniej główny
9.00 początek zawodów
15.00 finał
1.05 zawody drużynowe
8.30 początek zawodów
15.00 finał

bilety
cena: turniej indywidualny:
normalny -10 zł, ulgowy - 5 zł
turniej drużynowy:
normalny -10 zł, ulgowy - 5 zł

do nabycia w:
SRT SIETOM Sp. z o.o., Gdańsk, ul. Schuberta 104, tel. 300 00 90
KS AZS-AWFiS Gdańsk, ul. Czyżewskiego 29, tel. 552 47 21
Hala Widowiskowo-Sportowa AWFiS, ul. Wiejska 1, tel. 552 73 59

strona zawodów:
www.gdanskfencing.com

Sponsor główny
PKO BANK POLSKI
Partner
GDAŃSK
Współorganizator
Sponsorzy
SIETOM

Patroni medialni
TVP Jedynka Sportowy Radio Gdańsk
291575A

Skompletuj rewelacyjny poradnik z Dziennikiem

jutro
część siódma
a w niej m.in.:
- Stare ściany jak nowe
- Układamy płytki na ścianie
- Jakie ścianki działowe?

w środę
część ósma
m.in.:
- Wentylacja pomieszczeń
- Drzwi - z czego wybrać
- Okna lepszej generacji
- Ogrzewanie z głową

Partnerem głównym kolekcji jest producent nowoczesnych materiałów budowlanych GRUPA ATLAS
Współpartner kolekcji - sieć marketów budowlanych OBI

Zbieraj kolejne części ATLASU BUDOWLANEGO i wygraj nagrody!
Konkurs

Dla Czytelników, którzy będą kolekcjonować „Atlas Budowlany", mamy niespodziankę - konkurs, w którym można wygrać cenne nagrody (m.in. kosiarki do trawy i wiertarki) ufundowane przez współpartnera kolekcji - sieć marketów budowlanych OBI.
By wziąć udział w konkursie wystarczy:
- Wycinać z gazety kupony publikowane w dniach, w których do „Dziennika" będą dołączane kolejne odcinki kolekcji.
- Przesłać komplet kuponów do 13 maja br. pod adresem: Biuro Konkursów „Dziennika Bałtyckiego", Targ Drzewny 9/11, 80-894 Gdańsk
- Spośród osób, które nadeślą zestawy kuponów, wyłonimy zdobywców nagród. Listę nagrodzonych zamieścimy 17 maja br.
- Informacje o konkursie oraz regulamin w Biurze Konkursów „Dziennika" oraz pod numerem tel. (0-58) 30-03-175.

Zbieraj Atlas Budowlany i wygraj nagrody | Dziennik Bałtycki | OBI | Kupon 6

Kurowo. Dokumenty zlikwidowanej szkoły

Dyplomy na podłodze

Szkoła Podstawowa w Kurowie, gm. Choczewo, została zlikwidowana we wrześniu ub.r., ale część dokumentów, m.in. personalnych, poniewiera się nadal w szkolnych pomieszczeniach, zamiast zostać zniszczonych po likwidacji placówki. Wniosek o wyrażenie zgody na mianowanie, wykaz godzin ponadwymiarowych pracy nauczycieli, wszystko z pieczątkami szkoły i dyrekcji, a nawet kserokopia dyplomu ukończenia wyższych zawodowych studiów – takie dokumenty można znaleźć w pomieszczeniach szkolnych, do których wszyscy mają dostęp. – Natychmiast poproszę policjantów z posterunku w Choczewie, aby pojechali do byłej szkoły i zabezpieczyli te dokumenty. Muszę je zobaczyć, aby móc odpowiedzieć na pytanie, czy naruszona została ustawa o ochronie danych osobowych – wyjaśnia Lidia Jeske, zastępca prokuratora rejonowego w Wejherowie. - Trzeba wyjaśnić, kto był odpowiedzialny za zabezpieczenie dokumentów, by móc postawić mu zarzuty. *(jk)*

Mojusz, gm. Sierakowice. Śmierć dwulatka

Utonęło w szambie

Do tragicznego wypadku doszło na jednej z posesji w Mojuszu, gmina Sierakowice. Dwuletnie dziecko wpadło do wykopu i utonęło w nieczystościach, które w nim się znajdowały.

– Mieszkanka Mojusza ze swoimi synami, siedmiolatkiem i dwulatkiem, udała się do sąsiadów po mleko. Dzieci jednak postanowiły zostać na podwórzu. Dwuletni chłopczyk oddalił się od domu i wpadł do dołu o głębokości 1,2 metra, który służył jako zlewisko nieczystości – mówi Andrzej Czaja, naczelnik sekcji prewencji Komendy Powiatowej Policji w Kartuzach.

Kiedy zorientowano się, że malca nie ma w pobliżu, zaczęły się intensywne poszukiwania. Po chwili dziecko wyciągnięto z wykopu. Wezwano pogotowie. Niestety, reanimacja przeprowadzona przez lekarza nie przyniosła rezultatu. *(dal)*

Gdańsk. Miasto przegrało proces z Politechniką Gdańską

Dwa miliony plus odsetki

Gdańsk musi zapłacić Politechnice Gdańskiej 1,7 mln zł z odsetkami od 1999 roku. Taki wyrok zapadł w piątek w gdańskim Sądzie Okręgowym. Miasto ma płacić, bo bezprawnie korzystało z budynku uczelni przy ul. Towarowej.

Mimo wyroku strony postanowiły się dogadać. W niedzielę na specjalnie zwołanym spotkaniu zapewniały dziennikarzy, że sprawę załatwią polubownie i „bez strat finansowych".

Pomieszczenia w budynku przy Towarowej 40 od początku lat 90. wynajmuje szkoła społeczna Gedanensis i kilkanaście firm. Opłaty za czynsz pobierało od nich miasto. Tyle tylko że w roku 1993 jako właściciel nieruchomości ujawniła się PG. Gmina nie uznała jej praw. Rozpoczęła się seria procesów. W 2000 roku Gdańsk ostatecznie przekazał obiekt uczelni, a na początku roku 2005 sąd ostatecznie uznał politechnikę za właściciela budynku.

Nadal jednak toczył się proces o pieniądze, które uczelnia straciła, przez lata nie mogąc zarabiać na swojej własności. Pieniądze niemałe, bo 26 zł za każdy z 1340 metrów kwadratowych nieruchomości. W sumie 1,7 mln zł plus odsetki od roku 1999.

Kwotę tę uczelnia wygrała w niecodziennych okolicznościach. Na piątkowej rozprawie nie stawił się bowiem żaden przedstawiciel gminy. Skoro zaś miasto nie przedstawiło żadnych argumentów przeciwko żądaniom uczelni, sąd przyznał rację tej drugiej.

Spór toczył się o ten właśnie budynek. Fot. Robert Kwiatek

W niedzielę przedstawiciele gminy i uczelni na specjalnym spotkaniu uspokajali dziennikarzy:

– Spór z politechniką jest pozostałością po rządach panów Jamroża i Posadzkiego z początku lat 90. – mówi Wiesław Bielawski, wiceprezydent Gdańska. – Wtedy ktoś w urzędzie zaczął kwestionować prawo politechniki do tej nieruchomości. Teraz jest wyrok, który mówi inaczej i my się z nim zgadzamy. Prowadzimy rozmowy i chcemy szybko załatwić tę sprawę.

Bielawski zapewnia, że miasto dogada się z politechniką i nie będzie musiało płacić kwoty wskazanej w wyroku. Potwierdza to Beata Orzażewska, rzecznik uczelni. Jak będzie wyglądało porozumienie – tego żadna ze stron na razie nie zdradza. Mają jeszcze kilka tygodni zastanowienia. Jeśli w tym czasie nie znajdą rozwiązania, miasto będzie musiało złożyć apelację. Narazi w ten sposób podatników na dalsze koszty.

Piotr Kławsiuć

Co ze szkołą

Beata Orzażewska
rzecznik prasowy PG

– W przyszłości zamierzamy przeznaczyć budynek, o którym mowa, na działalność związaną z dydaktyką akademicką. Z uwagi na nieznany termin opuszczenia budynku przez dotychczasowego użytkownika głównego, czyli szkołę, plany te mają charakter ogólny.

Polubownie

Oświadczenia miasta Gdańsk i Politechniki Gdańskiej

Nawiązując do rozstrzygnięcia sądu z 15 kwietnia 2005 roku, a stojąc na gruncie prawa, zarówno Politechnika Gdańska, jak i Miasto Gdańsk są gotowe do ugodowego i polubownego rozwiązania sprawy, bez strat finansowych dla obu stron. Jako instytucje interesu publicznego deklarujemy wzajemną współpracę i porozumienie. W najbliższym czasie zamierzamy rozstrzygnąć sprawę w taki sposób, by cały spór zakończyć. Nie ma Gdańska bez Politechniki, a Politechniki bez Gdańska.

R E K L A M A

Pomorskie. Kłopoty pielgrzymów do Rzymu

50 godzin bez noclegu

Pięćdziesięciu pielgrzymów, którzy pojechali na pogrzeb Ojca Świętego, zamierza dochodzić odszkodowania od firmy, w której wykupili podróż. Uważają, że sprzedawca usługi nie wywiązał się z umowy. Autokary były niesprawne, a świadczenia nie odpowiadały treści uzgodnień. – Złożymy skargę w Polskiej Izbie Turystyki – mówi Katarzyna Bojko, uczestniczka tej wycieczki. – Poza tym, każdy z nas zamierza wystąpić z roszczeniami do biura turystycznego Gromada. Rozumiemy, że autokary mogły się zepsuć. To się zdarza. Jednak, nie zostały zrealizowane przez firmę turystyczną inne zobowiązania.

– Autokary wynajęliśmy od firmy przewozowej – wyjaśniają w Ogólnokrajowej Spółdzielni Turystycznej Gromada w Gdańsku. – Nie mieliśmy wpływu na ich stan techniczny.

Za pozostałe niedogodności Gromada przeprosiła swoich klientów. Pielgrzymom to nie wystarcza. Domagają się także rekompensat finansowych. – Za dodatkowe koszty, między innymi rozmów telefonicznych, wyżywienia i picia, za konsekwencje niestawienia się w pracy 11 kwietnia – mówi Alicja Zajączkowska, jedna z poszkodowanych.

Do Rzymu autokar miał jechać 32 godziny. Do hotelu dotarł po 38 godzinach. W drodze powrotnej wycieczkowicze przesiadali się 5 razy. Podróż trwała około 56 godzin, bez noclegu.

Kazimierz Netka

Miał to być wyjazd pełen refleksji. Z powodu niesprawnych autokarów, była to podróż pełna kłopotów. Fot. Marek Posiadała

Edukacja. Dziś początek matur według nowych zasad

Zaczną od ustnych

Prawie 18 tysięcy uczniów na Pomorzu zdaje dziś maturę ustną z języka polskiego. Do tego egzaminu przygotowywali się już od września. A to dopiero początek matur według nowych zasad. W przeciwieństwie do lat ubiegłych, uczniowie nie będą dziś losować pytań. Już na początku roku szkolnego musieli wymyślić temat literacki i zastanowić się jak atrakcyjnie zaprezentować go komisji egzaminacyjnej. Wybrane zagadnienie mogą przedstawić w formie filmu, zdjęć, czy scenek teatralnych. Większość uczniów powtarza jednak, że przygotowała referaty, które na maturze tylko omówi.

– Mój temat jest teoretyczny. Scharakteryzuję rodzaje literackie na kilku przykładach. Niestety, tematu nie mogę zilustrować scenką – mówi Anna Gac z XIX LO w Gdańsku.

Referaty, czy projekcje filmowe nie wykluczają pytań egzaminatorów. Nauczyciele w komisji muszą sprawdzić, czy uczeń samodzielnie przygotował się do matury. – Uczniowie kupowali referaty opracowane przez studentów. Nie może być tak, że maturzyści nauczą się ich na pamięć i tylko je wyrecytują przed komisją. Nauczyciele będą pytać, żeby zbadać samodzielność uczniów – mówi Jerzy Ochotny, pomorski kurator oświaty.

Matury to organizacyjny egzamin również dla szkolnych władz. Dyrektorzy placówek specjalnie na egzaminy ustne musieli zaopatrzyć szkoły np. w rzutniki DVD.

– Szkoły muszą być wyposażone w odpowiednie urządzenia za pomocą, których uczeń przedstawi prezentację. Z naszych informacji wynika, że w szkołach nie ma problemu ze sprzętem – dodaje Ochotny.

Uczniowie mają 20 minut, żeby przedstawić zagadnienie. *(agka)*

Gdańsk. 10 lat po wybuchu w wieżowcu

Tablica ze złamaną różą

Tablica poświęcona pamięci ofiar wybuchu gazu w wieżowcu przy al. Wojska Polskiego 39 została odsłonięta na budynku, który powstał na jego gruzach. Na uroczystość upamiętniającą pamięć 22 ofiary tragedii sprzed 10 lat przybyło kilkadziesiąt osób: ocaleni mieszkańcy, bliscy ofiar, strażacy uczestniczący w akcji ratunkowej i przedstawiciele miasta Gdańska, fundatora tablicy. Na tablicy znajduje się płaskorzeźba przedstawiająca złamaną różę na tle pochylonego wieżowca.

Do tragedii doszło 22 kwietnia 1995 roku. Jeden z mieszkańców bloku odkręcił w piwnicy zawór gazu. Nie zdążył opuścić budynku, kiedy nastąpił wybuch. Trzy najniższe kondygnacje wieżowca zostały zmiażdżone tak, że nie udało się uratować nikogo z przebywających na nich osób. Później pirotechnicy musieli zniszczyć cały budynek. Na jego miejscu powstał nowy dom. *(pedr)*

Rodziny ofiar tragedii spotykają się co roku. Fot. Robert Kwiatek

Rozlicz się z fiskusem!
Eksperci Gazety Prawnej odpowiadają na pytania Czytelników
mnóstwo ważnych porad i informacji
INFOR Gazeta Prawna
Dziennik Bałtycki
w środę w Dzienniku

Rybno. 60 rocznica Marszu Śmierci

Przeżyli nieliczni

Kaszubi pamiętają o Marszu Śmierci i o tych, którzy nie byli w stanie przeżyć morderczej wędrówki. Fot. Aleksandra Popów

Marszem Śmierci nazwana została piesza ewakuacja więźniów hitlerowskiego obozu koncentracyjnego Stutthof. W styczniu 1945 r. większość więźniów Stutthofu, tych którzy byli w stanie iść, gnano piechotą z Żuław w stronę Lęborka. Zmęczeni, niedożywieni więźniowie, przez 11 dni musieli przejść prawie 140 km. Doskwierały im siarczysty mróz, śnieg i głód. Ten marsz przeżyli tylko nieliczni.

Mija właśnie 60 rocznica tych wydarzeń. Aby przypomnieć o tych, którzy zginęli w czasie morderczego marszu i pochowani zostali w leśnych grobach, w Rybnie (gm. Gniewino), odbyła się uroczystość patriotyczno-religijna. Oprócz przedstawicieli władz samorządowych, przybyli mieszkańcy pobliskich miejscowości oraz byli więźniowie, którzy marsz pamiętają. Sobotnia uroczystość na cmentarzu Ofiar Marszu Śmierci w Rybnie rozpoczęła się wystawieniem posterunku honorowego i kompanii honorowej oraz pocztów sztandarowych. Orkiestra zagrała hymn narodowy. Kilka słów wygłosili także ci, którzy szli w pamiętnym marszu i przeżyli dzięki mieszkańcom. To miejscowa ludność, często z narażeniem życia, pomagała więźniom Stutthofu. Obchody rocznicowe zakończyła salwa honorowa, złożenie zniczy przy pomniku i msza święta.

Aleksandra Popów

Chojnice. Burmistrz „pogromcą duchów"

Odkurzał po psach

Burmistrz Chojnic potrafi zaskoczyć. W piątek przechodnie zastali go na skwerku przy miejskim stadionie z plecakowym odkurzaczem sprzątającym psie nieczystości! Wygląd urządzenia niewątpliwie budzi skojarzenia z aparaturą z komedii s-f „Ghostbusters". Próba wypadła pomyślnie – odkurzacz ma dużą siłę ssącą, bez trudu zbiera psie kupki, a także niedopałki papierosów i inne drobne śmieci. Maszyna nie jest jednak lekka, toteż burmistrz nieco się spocił.

– To rewelacyjne urządzenie, ale trochę ciężkie – przyznał Arseniusz Finster, burmistrz Chojnic tuż po wypróbowaniu odkurzacza.

Istotnie, waży ono kilkanaście kilogramów, zatem urzędnicy zastanawiają się nad dokupieniem dwukółkowego wózka. Obsługą odkurzacza nie będzie już obarczony gospodarz miasta, lecz bezrobotni zatrudniani do sprzątania w ramach robót publicznych. Dodajmy, że użycie odkurzacza to kolejny element walki z psimi odchodami. W ubiegłym tygodniu burmistrz przekazał właścicielom wszystkich czworonogów woreczki do sprzątania psich nieczystości. Do władz miasta zgłosił się także chojnicki wynalazca Aleksander Gula, który zaproponował kartonowy chwytak do podobnego celu. Jego inicjatywa też jest przydatna, więc władze miasta jej nie odrzucają. *Radosław Osiński*

Burmistrz Chojnic słynie z niekonwencjonalnych pomysłów, więc łatwo było go namówić na wypróbowanie odkurzacza. Fot. Radosław Osiński

Gdańsk. Stowarzyszenie wspierające młodych

Przyszłość należy do nich

Stowarzyszenie promujące najzdolniejszych młodych ludzi z terenów wiejskich i małych miejscowości Pomorza zostało powołane w sobotę w Gdańsku. „Prymus" – tak brzmi oficjalna nazwa – będzie m.in. zajmował się pomocą w zdobywaniu stypendiów dla uczniów i studentów, współpracą z uczelniami wyższymi i aktywizacją młodych ludzi. Inicjatywę będzie wspierał „Dziennik Bałtycki", który m.in. ufunduje stypendia dla najzdolniejszych uczniów, wspieranych przez stowarzyszenie.

– Mamy masę pomysłów, jednak najfajniejsze jest to, że o organizacji decydujemy sami. Są tu młodzi ludzie, w większości laureaci konkursu Związku Nauczycielstwa Polskiego w Gdańsku na najlepszego gimnazjalistę Pomorza – mówi prezes stowarzyszenia, 18-letni Szymon Marmołowski.

Szymon sam jest absolwentem gimnazjum w Parchowie sprzed trzech lat.

– Stowarzyszenie ma przede wszystkim pomagać w wyrównywaniu szans młodych ludzi z terenów wiejskich i małych miejscowości z młodzieżą wielkomiejską – mówi poseł, nauczyciel, Franciszek Potulski (SLD), inicjator powołania „Prymusa".

W stowarzyszeniu poza młodymi są również pomorskie gminy – poparcie wyraziło 61 samorządów – oraz firmy z regionu, m. in. Grupa Lotos i Ergo Hestia.

Inicjatywę popierają też uczelnie wyższe – Uniwersytet Gdański, Politechnika Gdańska oraz Akademia Wychowania Fizycznego i Sportu.

– Musimy pomagać zdolnym, młodym ludziom spoza dużych miast – nie ma wątpliwości Jan Kozłowski, marszałek województwa, który także przystąpił do stowarzyszenia i zadeklarował pomoc samorządu.

– Będziemy wspierać tę inicjatywę, to świetna sprawa, bo ta młodzież jest przecież naszą przyszłością – dodaje Krzysztof Krupa, prezes Polskapresse Oddział Prasa Bałtycka, wydawcy „Dziennika".

(ml)

Stowarzyszenie będzie promować najlepszych uczniów ze wsi i małych miejscowości. Fot. Robert Kwiatek

R E K L A M A

Auto +moto +gratka
zamów reklamę w środę
w Dzienniku, (058) 30 03 200

Dyrekcja Rozbudowy Miasta Gdańska w Gdańsku, ul. Piekarnicza 16, tel. 320-51-08, fax 320-51-05
działająca w imieniu Gminy Miasta Gdańska
w trybie art. 39-46 ustawy z dnia 29 stycznia 2004 r. Prawo zamówień publicznych
zawiadamia, że w Biuletynie Zamówień Publicznych Nr 72 z dnia 14.04.2005 r., poz. 16207 został ogłoszony przetarg nieograniczony na:

Roboty remontowe w Centrum Kształcenia Ustawicznego w Gdańsku, ul. Augustyńskiego 1 – wymiana stropów, remont posadzek, roboty malarskie, remont instalacji elektrycznej.

Termin realizacji: 15.06.2005 r. – 30.08.2005 r.
Specyfikację istotnych warunków zamówienia można odebrać w siedzibie zamawiającego, pokój nr 5, w godzinach 9.00-14.00, w cenie 30,00 zł.
Oferty w zamkniętych kopertach należy złożyć w siedzibie Zamawiającego, pokój nr 15, do dnia **1.06.2005 r. do godziny 8.00.**
Otwarcie ofert nastąpi w siedzibie Zamawiającego, pokój nr 06, w dniu **1.06.2005 r. o godz. 10.00.**
399353A

ZAPROSZENIE
II SPOTKANIE KLUBU EKSPORTERA „Pomerania"
Miejsce: Holiday Inn w Gdańsku, ul. Podwale Grodzkie 9
Data: 21.04.2005 (czwartek), godz. 10.30
PROGRAM

INDIE - KRAJEM O NAJBARDZIEJ SPEKTAKULARNIE ROZWIJAJĄCYM SIĘ RYNKU. WYZWANIE DLA POMORSKICH EKSPORTERÓW.
Felix C. Rozario - I Sekretarz Handlowy I Konsularny Ambasady Indii
DOŚWIADCZENIA W WYMIANIE HANDLOWEJ Z KRAJAMI AZJI
Adam Robiński - Członek Brytyjsko Polskiej Izby Handlowej (BPCC),
ZMIANY I ULATWIENIA W PROCEDURACH CELNYCH, cz. II
Grzegorz Baumgart - Urząd Celny, Gdańsk
POZYSKIWANIE FUNDUSZY UNIJNYCH - Anita Sasim - ING Bank Śląski
INAUGURACJA I PLANY BRYTYJSKO POLSKIEJ IZBY HANDLOWEJ W PÓŁNOCNEJ POLSCE - Prezes BPCC Martin Oxley
SZANSE POMORSKICH FIRM NA RYNKU HOLENDERSKIM
Prezes Wojciech Zipser - Centrum Niderlandzkie
NAJNOWSZE STANDARDY KOMUNIKACJI W BIZNESIE
Regionalny Kierownik Sprzedaży ERA BIZNES Rafał Dadej

PATRONAT MEDIALNY: Biznes i Trójmiejski, pomorskie.firmy.pl
PARTNERZY: ING Bank Śląski, Holiday Inn

SPOTKANIE NIEODPŁATNE! Zapraszamy wszystkich zainteresowanych
RSVP: club@world-connect.com.pl, tel.: 058 661 66 20
www.world-connect.com.pl

Tekst nie stanowi oferty w rozumieniu art. 70 KCOA

ZARZĄD SPÓŁDZIELNI MIESZKANIOWEJ
„OSIEDLE MŁODYCH", GDAŃSK, UL. GOSPODY 17
ogłasza przetarg ustny-licytację na

nabycie lokalu mieszkalnego w celu ustanowienia spółdzielczego własnościowego prawa do lokalu w Gdańsku Oliwie przy ul. POMORSKIEJ 86C/71

DANE DOTYCZĄCE LOKALU PRZY UL. POMORSKIEJ 86C/71
Powierzchnia użytkowa - 36,20 m², powierzchnia mieszkalna 15,8 m².
Mieszkanie znajduje się na VII piętrze i składa się z 2 pokoi i ciemnej kuchni oraz łazienki z w.c.
Cena wywoławcza 67 500 złotych + opłata za grunt 136,98 zł.
Wadium zł: 3375 - tj. 5% wartości ceny wywoławczej.
Licytacja odbędzie się w dniu 25 kwietnia 2005 r. w siedzibie Spółdzielni przy ulicy Gospody 17, pok. 18, o **godzinie 16.00.**
Najpóźniej do dnia licytacji do godziny 15.00 należy wpłacić w kasie tutejszej Spółdzielni wadium. Wadium wpłacone przez wygrywającego przetarg zalicza się w poczet oferowanej ceny nabycia.
W przypadku niewygrania przetargu wadium podlega zwrotowi w dniu następnym.
Wadium przepada na rzecz Spółdzielni, gdy wygrywający przetarg nie dokona wpłaty ceny nabycia w określonym terminie 30 dni i nie spełni wymogów statutowych.
Regulamin ogłaszania i przeprowadzania przetargu znajduje się do wglądu w Dziale Członkowskim Spółdzielni, pok. 20, telefon 511 99 20.
Do dnia przydziału lokalu Zarząd Spółdzielni może unieważnić przetarg w całości lub w części bez podania przyczyny.
400315A

Naczelnik Urzędu Skarbowego
w Starogardzie Gdańskim

ogłasza licytację

ruchomości wł. Firmy „PAWMEX" w miejscowości Zajączek
1. **Wózek widłowy elektryczny YALE typ VE-3024B,** rok pr. 1979, wartość szacunkowa 1800 zł.
2. **Wózek widłowy marki RAK 4B,** rok prod. brak danych, wartość szacunkowa 2650 zł (diesel).
3. **Wibroprasa ARES PREFABET OLSZTYN,** przeznaczona do produkcji drobnowymiarowych elementów betonowych, wartość szacunkowa 25 200 zł.

Pierwsza licytacja odbędzie się w dniu 20 kwietnia 2005 roku o godz. 12.00 na terenie firmy „PAWMEX" w miejscowości Zajączek.
Cena wywołania w pierwszym terminie wynosi 3/4 wartości szacunkowej.
W przypadku niedojścia do skutku licytacji w pierwszym terminie, druga licytacja odbędzie się w tym samym miejscu w dniu 21.04.2005 r. o godz. 9.00. Ruchomości można oglądać w dniu 19.04.2005 r. w miejscu licytacji w godzinach 10.00-11.30. Warunkiem przystąpienia do licytacji na wibroprasę jest wpłacenie wadium w wysokości 10% wartości szacunkowej w kasie Urzędu Skarbowego.
Urząd zastrzega sobie prawo odwołania licytacji bez podania przyczyny.
Kontakt telefoniczny pod numerem 0606489872 lub w godz. 8-10, tel. 56-283-15.

Komornik skarbowy
399960A

INSTYTUT SADOWNICTWA I KWIACIARSTWA W SKIERNIEWICACH
96-100 Skierniewice, ul. Pomologiczna 18, tel. (0-46) 833-20-21

ZAPRASZA DO ROKOWAŃ

W SPRAWIE SPRZEDAŻY W TRYBIE BEZPRZETARGOWYM

100% udziałów Sadowniczego Zakładu Doświadczalnego Instytutu Sadownictwa i Kwiaciarstwa Spółka z o.o. z/s w Miłobądzu k. Tczewa, woj. pomorskie. Zarejestrowanego w Sądzie Rejonowym w Gdańsku XII Wydział Krajowego Rejestru Sądowego pod Nr KRS: 0000097884.
Przedmiot sprzedaży obejmuje:
34 065 udziałów o wartości nominalnej 100 zł każdy.

Cena wywoławcza wynosi 2 963 655 zł.

Rozpatrywane będą tylko oferty zakupu 100% udziałów.

Wszystkie opłaty związane z umową notarialną ponosi kupujący.
W skład majątku Spółki wchodzi 133,4288 ha prawa użytkowania wieczystego w tym owocujące nasadzenia sadownicze: jabłonie 78,32 ha, śliwy 4,28 ha, grusze 8,69 ha, morele 0,15 ha, brzoskwinie 1,60 ha, wiśnie 4,53 ha, czereśnie 2,89 ha i truskawki 5,47 ha oraz inne uprawy rolnicze. Chłodnia wysokiego składowania o pojemności 3000 ton, budynki gospodarcze, warsztatowe, wiata na opakowania, garaże, stacja paliw, budynek biurowy, kotłownia zakładowa, magazyn nawozowy, hydrofornia, dwie studnie głębinowe.
Załoga składa się z 15 osób.
Informacji na temat Spółki udzielają: w SZD Spółka z o.o. Miłobądz Pan Prezes mgr Kazimierz Rak lub Gł. Księgowa Pani Grażyna Babiarz, tel. (0-58) 536-94-20, a w Instytucie Sadownictwa i Kwiaciarstwa w Skierniewicach Z-ca Dyrektora ds. Organizacyjno-Prawnych i Gospodarczych mgr Stanisław Wojciechowski, tel. (0-46) 833-20-21 wew. 305 lub tel. komórkowy 0601-33-88-19.
Zapraszamy do rokowań.
398775B

PREZYDENT MIASTA SOPOTU
81-704 Sopot, ul. T. Kościuszki 25/27

ogłasza przetarg pisemny nieograniczony na

dzierżawę gruntu pod działalność gastronomiczną w Sopocie w sezonie 2005 r.

LOKALIZACJA POWIERZCHNIA	WADIUM WYSOKOŚĆ TERMIN WPŁATY	DATA PRZETARGU
1. Kawiarenka letnia: Plac Zdrojowy - vis-á-vis kas biletowych na molo. Powierzchnia dzierżawy ca 80 m². 2. Kawiarenka letnia: Plac Zdrojowy - vis-á-vis Euforii. Powierzchnia dzierżawy ca 80 m²	2000 zł do dnia 11.05.2005 r. Stawka wyjściowa do przetargu: 10 000 zł	Część jawna: 19 maja 2005 r., godz. 9.00, sala nr 58 Urzędu Miasta Sopotu. Część niejawna: 20.05.2005 r.
Punkt gastronomiczny ul. Boh. Monte Cassino u zbiegu z ul. Haffnera. Powierzchnia dzierżawy 25 m²	800 zł do dnia 11.05.2005 r. Stawka wyjściowa do przetargu: 4000 zł	Część jawna: 19.05.2005 r., godz. 10.00 sala nr 58 Urzędu Miasta Sopotu. Część niejawna: 20.05.2005 r.

Szczegółowych informacji udziela Wydział Gospodarki Nieruchomościami Urzędu Miasta Sopotu, p. 115, II piętro, tel. 5213-826.
Pełne ogłoszenie o przetargu można znaleźć na stronie internetowej Sopotu www.sopot.pl
399446A

Dom +nieruchomości +wnętrza
zamów reklamę w środę w Dzienniku (058) 30 03 200

Związek Nauczycielstwa Polskiego oferuje do sprzedaży nieruchomość gruntową zabudowaną, objętą księgą wieczystą nr 1981, na działce gruntu nr 539, o powierzchni 31 095 m², zabudowaną budynkiem szkoły o powierzchni ogólnej 1475,1 m² i dwoma budynkami gospodarczymi, położoną w **GDYNI przy ul. Folwarcznej 2.**
Wycena nieruchomości z operatu szacunkowego wynosi 7 200 000 złotych.
Informacji udziela Dyrektor Marian Gerwel, tel. (22) 826 5179 lub 601322206.
Pisemne oferty należy składać na adres: OUPIS ZNP, 00-389 Warszawa, ul. Smulikowskiego 6/8, w terminie do 30 kwietnia 2005 roku.
399598AA

Materace 25% taniej

W sklepach IKEA ceny na wszystkie materace zostały obniżone o 25%. Teraz przygotujesz prawdziwie królewskie łoże, a dzięki gwarancji na 25 lat będziesz spać spokojnie.

© Inter IKEA Systems B.V. 2005

Tylko przez 5 dni

Oferta ważna od 18.04 do 22.04.2005 r. (lub do wyczerpania asortymentu).

IKEA®

www.IKEA.pl

391841A

Zadbaj o zdrowie z Dziennikiem

Zapłacisz mniej u lekarza

W każdy czwartek tylko z Dziennikiem Bałtyckim Pomorskie Kupony Medyczne o wartości 5, 10 i 20 złotych dzięki którym zapłacisz mniej za badania, porady i zabiegi w niepublicznych placówkach służby zdrowia

Możesz zaoszczędzić nawet kilkaset złotych!

SWISSMED Centrum Zdrowia
CENTRUM STOMATOLOGICZNE
Klinika SALUS

Watykan. Początek konklawe – spekulacje watykanistów

Czy będzie Karol I?

Kardynał Joseph Ratzinger wciąż jest faworytem wśród kandydatów na nowego papieża, ale włoscy watykaniści przewidują, że zmalały jego szanse na wybór.

Niemal wszyscy przyrównują obecną sytuację do 1978 roku. Wtedy też nie było jednej zdecydowanej orientacji, czy porozumienia wśród kardynałów. Wówczas nikt nie przewidział wyboru na papieża kardynała Karola Wojtyły.

Kardynał Ratzinger, który w sobotę skończył 78 lat, jest faworytem, ale Marco Politi watykanista z lewicowej „La Repubblici", który kilka dni temu dawał mu 50 głosów, teraz prognozuje, że może on liczyć na 35 głosów. Politi sugeruje, że zarówno kardynał Ratzinger jak i b. arcybiskup Mediolanu, kardynał Carlo Maria Martini, nie zamierzają stawać naprzeciwko siebie do pojedynku.

Jednak większość włoskich mediów przewiduje, że w pierwszej rundzie dojdzie do starcia między kardynałem Ratzingerem a włoskimi purpuratami. Różnica polega na tym, iż jedni twierdzą, że kontrkandydatem niemieckiego purpurata będzie kardynał Tettamanzi, a inni, że kardynał Martini.

Orazzio Petrosillo z dziennika „Il Messaggero" uważa, że z niemieckim kardynałem zetrze się właśnie Dionigi Tettamanzi (71 lat), który uchodzi za kandydata środka i mogą na niego oddać głos ci elektorzy, którym nie podoba się Ratzinger.

Z kolei Luigi Accattoli, watykanista dziennika „Corriere della Sera" prognozuje, że kontrkandydatem kardynała Ratzingera może być kardynał Martini. Kardynał jest chory, cierpi na chorobę Parkinsona i wcale nie chce być wybranym. Ale Accattoli sugeruje, że jego kandydatura ma jedynie zablokować wybór niemieckiego kardynała. W tej grupie, wedle Accattoliego, są rodacy Ratzingera, kard. Walter Kasper i Karl Lehmann, kardynał Miroslav Vlk z Czech, Belg Godfried Danneels i kardynał Lubomyr Husar z Ukrainy.

A kiedy w pierwszych głosowaniach odpadną zarówno Ratzinger, jak i Martini, wzrosną szanse kardynałów takich jak Tettamanzi, Schoenborn z Austrii i Portugalczyk Policarp. Na giełdzie kandydatów są także kardynałowie z Ameryki Łacińskiej: Jose Mario Bergoglio (Argentyńczyk, 68 lat, abp Buenos Aires), Claudio Hummes (Brazylijczyk, 70 lat, abp Sao Paulo). Jedno jest pewne - większość czytelników gazety „Corriere della Sera" chce, by na cześć Jana Pawła II nowy papież przybrał imię Karol I.

Barbara Madajczyk-Krasowska, (PAP)

W tej sali zasiądą dzisiaj kardynałowie. Tu właśnie dokonają oni wyboru nowej głowy Kościoła katolickiego.

Fot. PAP/AP

Szaty dla nowego papieża

Dla nowego papieża szaty w trzech rozmiarach: małym, średnim i dużym przygotowali już krawcy z rodzinnej firmy Gammarelli. Jedną z tych szat włoży papież zaraz po wyborze i w niej stanie na balkonie Bazyliki św. Piotra. Szaty dla papieży szyje, od połowy XIX wieku, rzymski zakład krawiecki. Kieruje nim obecnie 63-letni Filippo Gammarelli.

Nie zdradził on żadnych szczegółów, ale watykańscy obserwatorzy, twierdzą, że duży rozmiar szyto mniej więcej na miarę korpulentnego arcybiskupa Mediolanu kardynała Dionigiego Tettamanziego. A w modelu w rozmiarze M, miano się posłużyć wymiarami kardynała Josepha Ratzingera.

Najmniejszy rozmiar ma pasować na kard. Camillo Ruiniego, przewodniczącego Episkopatu Włoch.

Głosowanie

Głosowania będą odbywały się przed południem i po południu. Karty będą palone w piecu, znajdującym się w kaplicy. Dymu należy spodziewać się około godziny 12 i 19. Czarny będzie oznaczał brak rezultatu, biały – wybór papieża. Jeśli po trzech dniach głosowania nie będzie rezultatu, nastąpi dzień przerwy, przeznaczony na refleksję i modlitwę. Potem zostaną wznowione głosowania. Po siedmiu głosowaniach, jeśli nie nastąpił wybór, będzie druga przerwa na modlitwę oraz medytację. W trakcie 30 pierwszych głosowań do elekcji papieża potrzebna będzie co najmniej 2/3 głosów (77 ze 115). Od 31 głosowania wystarczy zwykła większość.

Korespondencja z Rzymu. Specjalnie dla „Dziennika"

Kto zostanie następcą apostoła Piotra?

Włoskie media coraz intensywniej spekulują na kogo padnie los kardynałów. Od ponad 600 lat wybierają oni na Stolicę Piotrową jedynie kogoś z purpuratów. Chociaż zgodnie z prawem mogą oddać swój głos na któregoś z biskupów, a nawet na duchownego który nie posiada sakry. W takim przypadku elekt musi zaraz otrzymać święcenia biskupie. Ostatnim papieżem wybranym spoza kolegium kardynalskiego był Urban VI w 1378 roku. Był to człowiek porywczy, a ponieważ biskup Rzymu był w owym czasie również władcą świeckim, to prowadził wojny, kilku kardynałów kazał uwięzić, a innych nawet zamordować. Od tego czasu nie zdarzyło się, aby papieżem nie został kardynał.

Wśród 115 elektorów, którzy dzisiaj po południu podejmą zadanie wyboru 265 następcy świętego Piotra są bardzo różne osobowości. Prasa publikuje życiorysy każdego z nich. Wymienia się także hobby niektórych purpuratów. np. Kolumbijczyk, Dario Castrillon Hoyos lubi jazdę konną, arcybiskup Wiednia, kardynał Christoph Schonborn jest miłośnikiem książek i muzyki. Niektórzy dziennikarze mówią o frakcjach konserwatystów i progresistów, które rzekomo toczą ze sobą walkę. Tylko sobie wiadomymi ścieżkami dowiadują się wszystkiego, spekulują i sprzedają, co się da sprzedać. Takie to już prawidła mediów. Biskup Rzymu ma być sługą jedności, wikariuszem Chrystusa i tego, co dokona się w Kaplicy Sykstyńskiej nie można mierzyć logiką wydarzeń na Wiejskiej w Warszawie. Jan Paweł II napominał zresztą w „Tryptyku Rzymskim", aby purpuraci pamiętali, że przed oczyma Boga wszystko jest nagie i odsłonięte. Zdecydowanie zabronił jakichkolwiek pertraktacji, uzgodnień, zaciągania zobowiązań. „Jeśliby nawet ktoś pod przysięgą poczynił jakieś obietnice, to na mocy prawa kościelnego uznaje się je za niebyłe i nieważne"- stwierdził przed dziewięciu laty Jan Paweł II.

Stanisław Tasiemski, OP

Fura korzyści

Klimatyzacja w standardzie
i ubezpieczenie gratis.

Thalia Alizé już od 28 910 zł*.
Renault Thalia z serii limitowanej Alizé z klimatyzacją w standardzie i ubezpieczeniem gratis. A w kredycie 70/30 (*70% wpłacasz teraz, a pozostałe 30% po roku, bez odsetek) masz ją już od 28 910 zł. RRSP wynosi 4,62%.
www.renault.com.pl

thalia
RENAULT SZTUKA TWORZENIA SAMOCHODÓW

Auto Nowak Sp. z o.o.
Luzino
Kębłowo, ul. Wejherowska 30
tel. (58) 678 25 37-38
Gdynia, ul. Morska 517 a
tel. (58) 664 08 88
Gdynia, ul. Władysława IV 43
tel. (58) 661 81 60
www.auto-nowak.pl

PUH Zdunek Sp. z o.o.
Gdańsk
ul. Miałki Szlak 43/45
tel./fax (58) 301 90 12
(58) 320 21 33
Gdańsk Oliwa
ul. Abrahama 1
tel. (58) 55 22 000
www.zdunek.com.pl

383765A

IPN. „Bezpieka" o Karolu Wojtyle

Ujawnią dokumenty

Instytut Pamięci Narodowej ujawni w tym roku dokumenty dotyczące „rozpracowywania" przez Służbę Bezpieczeństwa w latach 1950-1978 księdza, biskupa, a później kardynała krakowskiego Karola Wojtyły. Tak zapowiedział w sobotę szef IPN prof. Leon Kieres. Odmówił podania, o jakie dokumenty chodzi.

- Karol Wojtyła był inwigilowany od początku lat pięćdziesiątych, później ten proces narastał w miarę zdobywania przez niego pozycji w Kościele - powiedział Kieres. - SB spodziewała się, że uda się skonfliktować prymasa Stefana Wyszyńskiego i kardynała Wojtyłę.

Dokumenty dotyczące Karola Wojtyły, jak zaznaczył szef IPN, zostaną najpierw przekazane historykom, a dopiero później publicznie udostępnione. Kieres, pytany dlaczego IPN decyduje się na publikację tych dokumentów po śmierci Jana Pawła II, odpowiedział, że „ze względów czysto ludzkich".

(Leś, PAP)

Warszawa. Kampania unijna SLD

Traktat trzeba przyjąć

Sojusz Lewicy Demokratycznej zainaugurował w sobotę w Warszawie kampanię na rzecz przyjęcia Traktatu Konstytucyjnego Unii Europejskiej. „Silna Polska w Silnej Europie" - to hasło akcji.

- Konsekwencją odrzucenia Traktatu Konstytucyjnego UE będzie kryzys w Unii - podkreśla premier Marek Belka, który otworzył spotkanie inaugurujące kampanię.

Ma ona również promować korzyści, jakie nasz kraj uzyskuje dzięki członkostwu we Wspólnocie. Zdaniem Belki, pierwszy rok członkostwa Polski w UE był rokiem „jednoznacznie korzystnym". Dodał, że rząd w pełni popiera kampanię rozpoczętą przez SLD. - Jeśli traktat nie zostanie przyjęty, Polska może odczuć to boleśnie, np. nie uzyska dostępu do rynku usług - przekonuje premier.

- Dlatego Polska powinna trzymać kciuki za Francuzów, aby ratyfikowali konstytucję, a nie liczyć na to, że ją odrzucą.

- Przede wszystkim chcemy wytłumaczyć ludziom, o co chodzi w unijnej konstytucji, zorganizujemy kilka dużych spotkań na ten temat - odpowiada Małgorzata Ostrowska, szefowa pomorskiego SLD, na pytanie jak kampania będzie wyglądać w naszym regionie. - Szkolimy też około 15-osobową grupę osób, które o traktacie będą mówiły na spotkaniach w terenie.

Również w sobotę premier Belka spotkał się w cztery oczy z szefem Sojuszu, Józefem Oleksym. - Namawiałem szefa rządu, aby 5 maja nie składał dymisji - przyznał Oleksy.

Michał Lewandowski, PAP

Warszawa. Ruszy proces lustracyjny

Była „Nowakiem"?

20 kwietnia ma się zacząć proces lustracyjny Małgorzaty Niezabitowskiej. W grudniu 2004 r. ujawniła w prasie, że z jej dokumentów w IPN ma wynikać, iż współpracowała z SB. Zaprzeczyła, by tak było. Wkrótce potem działacz opozycji z lat 80., Krzysztof Wyszkowski, oświadczył, że była ona agentem SB o pseudonimie „Nowak".

(PAP)

R E K L A M A

Buderus
Dni Otwarte
23-24 kwietnia 2005

Zapraszamy do naszego oddziału w Gdańsku-Osowie przy ulicy Galaktycznej 32 w godz. od 10 do 15.
Tel. 058/340 15 00

Kocioł Buderus do wylosowania

373370A

Warszawa. Rocznica zbrodni katyńskiej

Zobowiązanie do pamięci

W ramach obchodów upamiętniających 65. rocznicę zbrodni katyńskiej w sobotę pod pomnikiem Poległym i Pomordowanym na Wschodzie w Warszawie do uroczystego Apelu Poległych wywołani zostali oficerowie i cywile zamordowani przez NKWD w Katyniu, Charkowie i Kalininie.

- Prosimy, niech krzyże Katynia, Miednoje i Charkowa pozostaną dla całego naszego narodu zobowiązaniem do pamięci. Zobowiązaniem do upominania się o całą prawdę o tych, których los znaczą, zobowiązaniem do życia w pojednaniu i w pokoju - brzmiały słowa wygłoszonej modlitwy.

Pod pomnikiem uczestnicy uroczystości złożyli wieńce i zapalili znicze.

W uroczystości wzięli udział m.in. przedstawiciele Rodzin Katyńskich, minister spraw wewnętrznych i administracji Ryszard Kalisz oraz duchowni różnych Kościołów.

- Jestem rozczarowany, że przyszła tu garstka ludzi i nie ma wśród nich właściwie w ogóle młodzieży - ubolewał prezes Rodziny Katyńskiej w Łodzi, Janusz Lange. - Martwię się, że tworzy się luka pokoleniowa. Jeśli umrze pokolenie synów i córek pomordowanych, to młodsze pokolenie już nie będzie o tamtych tragicznych wydarzeniach mówić.

Wieńce złożono także na płycie Grobu Nieznanego Żołnierza w Warszawie. Odbyła się uroczysta zmiana warty, której przyglądał się m.in. prezydent Aleksander Kwaśniewski.

W uroczystościach przy Grobie Nieznanego Żołnierza wzięli udział prezydent Kwaśniewski i premier Belka. Fot. PAP/Radek Pietruszka

65 lat temu, w kwietniu i maju 1940 roku, na mocy decyzji władz sowieckich rozstrzelano 22 tys. polskich oficerów i cywilów wziętych do niewoli po napaści ZSRR na Polskę 17 września 1939 roku. Wśród nich 15 tys. stanowili więźniowie obozów w Kozielsku, Starobielsku i Ostaszkowie. Rosjanie nie uznają zbrodni katyńskiej za ludobójstwo, ale za zbrodnię, która ulega przedawnieniu. Rosyjska prokuratura wbrew wcześniejszym zapewnieniom odmawia Polsce dostępu do 183 tomów akt rosyjskiego śledztwa w tej sprawie. *(Leś, PAP)*

Irak. Kolejne zamachy

Krwawa sobota

Trzech amerykańskich żołnierzy zginęło, a siedmiu zostało rannych w sobotę na skutek ataku moździerzowego na bazę w pobliżu Ramadi na zachód od Bagdadu. Tego samego dnia zginęło siedmiu Irakijczyków, gdy w restauracji w Bakubie na północ od Bagdadu doszło do wybuchu bomby. Wśród ofiar znalazło się trzech irackich policjantów. Co najmniej sześć osób zostało natomiast ciężko rannych. Terroryści zapowiadają kolejne zamachy. Ramadi leży na obszarze tzw. trójkąta sunnickiego, gdzie wpływy obalonego Saddama Husajna nadal pozostają bardzo silne. Właśnie tam najczęściej dochodzi do krwawych ataków. W sobotę wieczorem wojska irackie i amerykańskie rozpoczęły w „trójkącie" operację uwalniania 150 szyickich zakładników z rąk sunnickich rebeliantów. Według danych Pentagonu, od rozpoczęcia wojny w Iraku w marcu 2003 roku w kraju tym zginęło łącznie 1550 amerykańskich żołnierzy. *(Leś, PAP)*

R E K L A M A

Afera Orlenu. Zeznania Sławomira Wiatra

Strata czasu?

W komisji śledczej ds. PKN Orlen nie powiało nowymi informacjami. Zeznający w sobotę przed śledczymi Sławomir Wiatr, były minister ds. informowania o Unii Europejskiej, nie powiedział posłom niczego nowego. Komisja dowiedziała się jedynie, że Wiatr przez kilka lat jeździł z Jolantą Kwaśniewską na narty.

Sławomir Wiatr jest kojarzony przez posłów z komisji z tzw. ośrodkiem wiedeńskim. To w tym kręgu towarzysko-biznesowym miały zapadać decyzje związane z prywatyzacją PKN Orlen. Tymczasem były minister zeznał, że nie ma nic wspólnego z tą prywatyzacją.

- Nie miałem i nie mam żadnych związków biznesowych z sektorem paliwowym oraz z płockim koncernem - wyjaśniał komisji.

Zaprzeczył też posądzeniom o kontakty z rosyjskim szpiegiem Władimirem Ałganowem.

- Poznałem go w 1989 roku, jednak nie utrzymywałem z nim żadnych kontaktów - zeznawał.

Sławomir Wiatr zaprzeczył, jakoby utrzymywał kontakty z rosyjskim szpiegiem Władimirem Ałganowem. Fot. PAP/Tomasz Gzell

Przypomniał sobie dwa spotkania. Pierwsze podczas urodzinowego przyjęcia u Aleksandra Żagla - biznesowego partnera Wiatra. Ałganow został też przyprowadzony przez Żagla i Andrzeja Kunę na urodziny samego świadka. Wiatr zapewniał, że nie ma nic wspólnego z wiedeńskim spotkaniem rosyjskiego szpiega i Jana Kulczyka. Nie rozmawiał też o tym spotkaniu z jego organizatorami - Kuną i Żaglem. Świadek dodawał, że w Wiedniu, gdzie mieszkał przez pewien czas, oprócz działalności uniwersyteckiej, nie prowadził żadnych interesów.

Były minister wyjawił natomiast, że co roku jeździł z Jolantą Kwaśniewską na narty.

- Te wyjazdy się skończyły w momencie, gdy nie mogliśmy jeździć na narty bez BOR. Chcieliśmy czuć się swobodnie - mówił.

W grupie, która uczestniczyła w tych wycieczkach, byli także Ryszard Kalisz i Marek Siwiec. Posłowie lewicy nie zadawali w sobotę pytań świadkowi. Andrzej Aumiller (UP) stwierdził, że przesłuchanie Wiatra było stratą czasu.

- Przesłuchanie pokazało, że układ wiedeński nie istniał - stwierdził natomiast Bogdan Bujak (SLD).

Innego zdanie jest Zbigniew Wassermann (PiS).

- To jest podobna sytuacja jak w przypadku przesłuchań Kuny i Żagla. Ci panowie też wychodzili z sali Kolumnowej bardziej uśmiechnięci niż do niej wchodzili. Teraz jednak okazuje się, że mają się z czego tłumaczyć - powiedział wiceprzewodniczący komisji. *(APP)*

Rosja. Zaczęła się rehabilitacja dyktatora?

Stawiają pomniki Stalinowi

W Wołogdzie, 300-tysięcznym mieście na północny wschód od Moskwy, powstanie... Muzeum Józefa Stalina.

Muzeum będzie się mieścić w domu, w którym Stalin mieszkał w latach 1911-12, gdy przebywał na zesłaniu w Wołogdzie. Z propozycją otwarcia placówki wystąpili miejscowi komuniści. Władze obwodu poparły inicjatywę. Pomysł spodobał się też deputowanym do Dumy Państwowej z regionu wołogodzkiego. Otwarciu muzeum próbuje przeszkodzić lokalna organizacja liberalnego Sojuszu Sił Prawicy. Jeśli placówka mimo to zostanie otwarta, będzie to drugie muzeum Stalina w Rosji. Dotychczas jedyne znajduje się w Solwyczegodsku, w obwodzie archangielskim, na północy Rosji. Muzeum Stalina w Wołogdzie to kolejny element swoistej rehabilitacji tyrana, trwającej od kilku miesięcy w Rosji. Wkrótce odsłonięte mają być bowiem pomniki Stalina w Mirnym, Wołgogradzie i Orle. Zdominowana przez komunistów Rada Miejska tego ostatniego wystąpiła nawet z odezwą, w której wezwała do odbudowania wszystkich pomników Stalina w Rosji oraz przywrócenia w rosyjskich miastach jego imienia ulicom i placom, które je kiedyś nosiły.

Przeciwko stawianiu Stalinowi pomników zaprotestowała w sobotę przewodnicząca Moskiewskiej Grupy Helsińskiej Ludmiła Aleksiejewa, która oświadczyła, że „nie może zaakceptować wystawienia pomnika Stalinowi nawet z Franklinem Rooseveltem i Winstonem Churchillem".

- W wojnie zwyciężył naród, a nie towarzysz Stalin. Zwyciężyli ci, którzy spoczęli w ziemi oraz ci, którzy walczyli na pierwszej linii frontu i zdołali żywi wrócić do domu - powiedziała Aleksiejewa. *(Leś, PAP)*

Szwajcaria. Wypadek w górach

Autobus w przepaści

Co najmniej 15 osób zginęło w tragicznym wypadku, który wydarzył się wczoraj rano w Szwajcarii. Doszło do niego na przełęczy Grand Saint-Bernard w kantonie Valais w pobliżu granicy z Włochami. Kierowca autobusu na szwajcarskich numerach rejestracyjnych stracił panowanie nad pojazdem. Zjechał on z drogi i spadł w 150-metrową przepaść.

- Na miejscu natychmiast pojawiły się służby ratownicze - poinformował wczoraj szef policji w kantonie Valais. - W akcji wzięło udział 200 osób, ratowników górskich, strażaków i lekarzy. Utrudniały ją fatalne warunki pogodowe. Z powodu zamieci na miejscu wypadku nie mogły lądować helikoptery ratunkowe. Na razie wiemy tylko tyle, że autobusem podróżowało 28 osób. Nie wiemy, dlaczego spadł w przepaść i czy kierowca mógł popełnić jakiś fatalny w skutkach błąd.

W autobusie najprawdopodobniej nie było Polaków. *(Leś, PAP)*

W SKRÓCIE

Demonstracje

CHINY. Kilkadziesiąt tysięcy osób demonstrowało w Chinach przed japońskimi konsulatami. W Shenyangu obrzucono placówkę kamieniami i pojemnikami z farbą. Falę protestów wywołały nowe japońskie podręczniki historii, zaaprobowane przez resort szkolnictwa w Tokio i zdaniem Pekinu, zafałszowujące przeszłość Japonii. Wprowadzono tam zmiany mające, zdaniem Chin, wybielać udział Japończyków w kolonizacji Azji, m.in. okupacji Chin w latach 1931-45. Demonstranci uznają to za „rewizjonizm" Japonii. Są oni również przeciwni temu, by Japonia zajęła miejsce stałego członka Rady Bezpieczeństwa ONZ.

Wielki przemyt

SZWECJA. Celnicy szwedzcy przejęli blisko milion sztuk papierosów w trzech samochodach turystycznych jadących z Polski. Samochody zostały skontrolowane w nocy z piątku na sobotę w Ystad, portowym mieście na południu Szwecji, gdzie przybijają promy ze Świnoujścia. Celnicy znaleźli także 370 litrów alkoholu i 420 tabletek, zaklasyfikowanych jako narkotyki. *(Leś, PAP)*

Sport db
poniedziałek 18 kwietnia 2005 r. Dziennik Bałtycki
C O T Y G O D N I O W Y . D O D A T E K

Lechia na fali

Ważny mecz wygrała w III lidze gdańska Lechia. Biało-zieloni pokonali Wartę Poznań 2:0 i umocnili się na drugim miejscu w tabeli. Do lidera – TKP Toruń – tracą trzy punkty.

VI PIŁKA NOŻNA

Żużel. W Gdańsku 46:44 z Budlexem, we Wrocławiu 44:46 z Atlasem

LOTOS NA HUŚTAWCE

Więcej str. VIII-IX

Żużlowcy Lotosu - Greg Hancock (z lewej) i Mirosław Jabłoński jeździli w kratkę. Amerykanin lepiej wypadł w niedzielę, a Polak w sobotę.

Fot. Maciej Poliny

III KOSZYKÓWKA

10 raz z rzędu. Finał dla Gdyni

Koszykarki Lotosu Gdynia po raz trzeci pokonały CCC Aquapark Polkowice, tym razem 62:57. Rywalizacja w play off zakończyła się zwycięstwem mistrzyń Polski 3-0. Gdynianki po raz 10 z rzędu wystąpią w finale mistrzostw Polski.
Do trzeciego zwycięstwa w półfinale poprowadziła gdyńskie koszykarki Deanna Nolan. Amerykanka była najskuteczniejszą zawodniczką tego spotkania. Zdobyła 25 punktów, miała też 9 zbiórek oraz 4 przechwyty i 4 asysty.

V PIŁKA NOŻNA

II liga. Arka wygrywa

Piłkarze Prokomu Arki Gdynia pokonali Piasta Gliwice 2:0. Żółto-niebiescy nie zagrali jednak dobrego meczu, ale wygrać – gdy gra się specjalnie nie układa -to też jest sztuka. Wszak punktów nie przyznaje się za wrażenie artystyczne, ale za strzelone bramki. I tu nie było już żadnych wątpliwości, iż gdynienie wygrali zasłużenie. Do siatki trafili Krzysztof Sobieraj i Dariusz Patalan. To ich pierwsze gole w barwach Arki.

X SZERMIERKA

Trójząb Neptuna. Triumf Sylwii

Sylwia Gruchała po raz trzeci z rzędu wygrała floretowy turniej Pucharu Polski Sietom Tour o Trójząb Neptuna. W finałowym pojedynku na gdańskiej planszy pokonała Małgorzatą Wojtkowiak 14:8. Było to jej pierwsze turniejowe zwycięstwo od zdobycia brązowego medalu na igrzyskach olimpijskich w Atenach.
Turniej o Trójząb Neptuna zakończył się generalnym sukcesem gdańszczanek, których aż siedem awansowało do ćwierćfinałów.

W SKRÓCIE

Rekord świata

Trenująca stale w USA, 25-letnia Litwinka Austra Skujyte pobiła rekord świata w lekkoatletycznym dziesięcioboju - 8366 pkt. Uczyniła to podczas zawodów na stadionie Uniwersytetu Missouri. Skujite jest srebrną medalistką olimpijską z 2004 r. w Atenach w siedmioboju.

Szybkie maratony

Maraton w Londynie wygrał 26-letni Kenijczyk Martin Lel - 2:07.25, a z kobiet najlepsza była 31-letnia Brytyjka Paula Radcliffe 2:17.42. Oboje uzyskali najlepsze w tym roku wyniki na świecie. W maratonie wystartowało aż 36 017 osób.

Kolarstwo

Polska olimpijka Maja Włoszczowska (Lotto) i Ukrainiec Serhij Rysenko zwyciężyli w Głuchołazach w pierwszych zawodach w kolarstwie górskim z cyklu SkodaAuto Grand Prix MTB.

Pro Tour

Włoch Danilo di Luca (Liquigas) wygrał zaliczany do klasyfikacji Pro Tour holenderski wyścig kolarski Amstel Gold Race z Maastricht do Valkenburga (251 km).

Bez medalu

W przeciwieństwie do pań (3 medale) i mężczyzn w stylu wolnym (1 krążek) polscy zapaśnicy w st. klasycznym wracają z mistrzostw Europy w Warnie, niestety, bez medalu. *(ko)*

Hokej. Na dobry początek Polacy pokonali Brytyjczyków

Emocje do ostatnich sekund

Strzałem do pustej bramki na 16 sekund przed końcem meczu zapewnił Michał Garbocz zwycięstwo Polakom nad Brytyjczykami 2:0 (0:0, 1:0, 1:0).

Dzisiaj w Debreczynie Polacy rozegrają drugi mecz turnieju mistrzostw świata Dywizji 1 z Chinami.

Młodzi hokeiści brytyjscy (16 nie przekroczyło 25 roku życia) stawili spory opór. Mimo optycznej przewagi na lodowisku Polacy razili brakiem skuteczności. Przegrywający 0:1 od 31 minuty po golu Jacka Płachty, Brytyjczycy w końcówce występowali bez bramkarza. Znakomicie spisujący się na tej pozycji Stephen Murphy zjechał do boksu, umożliwiając wyjazd dodatkowemu napastnikowi. Jego koledzy mieli wówczas na tafli przewagę dwóch atakujących, ponieważ na ławce kar „odpoczywał" Leszek Laszkiewicz. Garbocz rozerwał trwający około dwóch minut zamek, podczas którego polscy hokeiści nie potrafili wybić krążka z własnej tercji przy zdecydowanym ataku rywali.

Przy krążku Leszek Laszkiewicz. Fot. PAP/EPA

Wcześniej Polacy wielokrotnie grali z przewagę, ale nie zdołali udokumentować jej zdobyciem bramek. W pierwszej tercji Brytyjczycy oddali zaledwie jeden strzał na bramkę Rafała Radziszewskiego. Przewaga Polaków w dwóch pierwszych tercjach była olbrzymia (bilans strzałów: 31-9). Z tych strzałów do brytyjskiej bramki wpadł tylko jeden -

w 31 min, kiedy to najlepszy polski hokeista w niedzielnym meczu, Jacek Płachta wepchnął krążek do bramki rywali, gdy Polacy grali z przewagę dwóch zawodników.

Wcześniej znakomitych sytuacji strzeleckich nie wykorzystali: Bagiński, Płachta, Proszkiewicz, Jaros. Dwukrotnie od utraty gola bramkarzy obu drużyn uratowała poprzeczka.

Biało-czerwoni zdobyli pierwsze punkty w mistrzostwach. W historii kontaktów hokeistów obu drużyn pokonali Brytyjczyków dopiero po raz piąty (na 19 meczów). Polskiemu bramkarzowi czyste konto w spotkaniach z brytyjskimi hokeistami udało się zachować po raz pierwszy od... 42 lat. Wówczas podczas mistrzostw świata w Sztokholmie Polacy wygrali z Brytyjczykami 11:0.

Adam Suska

Polska - W. Brytania 2:0 (0:0, 1:0, 1:0)

Bramki: Jacek Płachta (31), Michał Garbocz (60)
Polska: Radziszewski - Dulęba, Gonera, Płachta, Garbocz, L. Laszkiewicz - Śmiełowski, Gabryś, Sarnik, Słaboń, Ślusarczyk - Sokół, G. Piekarski, Dołęga, Proszkiewicz, Różański - Jaros, M. Piotrowski, Bagiński - B. Piotrowski, Jakubik.
Kary: Polska 12 min; W. Brytania - 20 min. **Sędziował** Peter Orszag (Węgry)

R E K L A M A

Boks. Włodarczyk znokautował Maya

W ostatniej rundzie

Krzysztof Włodarczyk pnie się w górę w rankingach zawodowego boksu. Fot. PAP/Wojciech Szabelski

30-letni pięściarz niemiecki Ruediger May okazał się wymagającym przeciwnikiem dla 23-letniego Krzysztofa „Diablo" Włodarczyka w bydgoskiej walce o tytuł mistrza Unii Europejskiej w wadze junior ciężkiej. Dopiero w ostatniej rundzie Polak dzięki konsekwentnemu pójściu za ciosem po trafieniu przeciwnika mocnym prawym sierpowym, zamroczył rywala serią uderzeń, z których podbródkowy okazał się trafieniem nokautującym. Po tej serii May nie był w stanie kontynuować walki i sędzia słusznie przerwał pojedynek.

Zanim nastąpiło to rozstrzygające dziesiąte starcie, Polak - choć w przekroju całego spootkania był agresywniejszym bokserem - miał spore kłopoty z uwolnieniem się od stosowanych przez wysokiego Niemca częstych klinczów. May uznał taki sposób walki poparty zadawaniem od czasu do czasu ciosów kontrujących, za najwłaściwszy w pojedynku z Polakiem. Zapewne gdyby Włodarczyk był wszechstronniej wyszkolony technicznie, wcześniej uczyniłby pożytek ze swych bardzo mocnych ciosów. Ale i tak należy go pochwalić za konsekwencję.

- Wygrana z takim zawodnikiem jest dla mnie ważna. Pod koniec byłem przekonany, że minimalnie wygrywam na punkty, ale bałem się werdyktu sędziów. Wiedziałem, że konsekwentnie boksując, prędzej czy później go „złapię" - powiedział Polak.

Włodarczyk ma na koncie 31 zwycięstw i jedną porażkę. Otworzyła się przed nim szansa awansu w rankingach światowych federacji oraz boksowania z Francuzem Jeanem-Marcem Mormeckiem, mistrzem świata organizacji WBA i WBC. *(ko)*

Polkowice. Trzecie zwycięstwo Lotosu nad Aquaparkiem

Pozostał już tylko finał

LOTOS GRUPA
LOTOS GDYNIA
400271A

Koszykarki Lotosu pokonały CCC Aquapark Polkowice i rywalizacja w play off zakończyła się zwycięstwem gdynianek 3-0. Gdynianki po raz 10 z rzędu wystąpią w finale mistrzostw Polski.

Do trzeciego zwycięstwa w półfinale poprowadziły gdyńskie koszykarki Deanna Nolan. Amerykanka była najskuteczniejszą zawodniczką tego spotkania. Zdobyła 25 punktów, miała też 9 zbiórek oraz 4 przechwyty i 4 asysty. Zanim jednak Nolan przechyliła szalę zwycięstwa na korzyść Lotosu, przez trzy kwarty na parkiecie trwała wyrównana walka. Oba zespoły postawiły na agresywną grę w obronie. Pierwsze punkty w tym spotkaniu padły dopiero w 4 minucie, a wynik otworzyły gospodynie. W połowie drugiej kwarty przewaga Lotosu wynosiła już 7 „oczek" (23:16), ale ambitne polkowiczanki na przerwę schodziły przegrywając tylko 26:31.

W trzeciej drużyna trenera Andrzeja Nowakowskiego stopniowo odrabiała straty i w 28 minucie pozostały im jeszcze tylko 2 pkt. Przegrywały (38:40 i 40:42).

Wówczas trener gdynianek Krzysztof Koziorowicz zdecydował się na rzadki manewr, gry z Małgorzatą Dydek na środku i czterema „małymi" (Bibrzycka, Nolan, Veselovski i Pawlak). Dobra dotychczas obrona Lotosu stała się od tego momentu jeszcze większym monolitem. Gospodynie nie były w stanie wyprowadzać swoich koszykarek na tzw. czyste pozycje rzutowe. Gdynianki zaś grając poprzez Dydek, odskoczyły przeciwniczkom na 9 pkt. (49:40) i już do końca meczu pilnowały wywalczonej przewagi.

Adam Suska

Z piłką Monika Veselovsky, która zdobyła w Polkowicach sześć punktów. Fot. Sławomir Ptasznik

Polkowice – Lotos 57:62

(10:9, 16:22, 14:16, 17:15)

CCC: Pałka 14 (2x3), Nowacka 10 (1), Marczewska 9, Koryzna 9, Jasnowska 6 (2), Żytomirska 5, Waligórska 2, Kłosińska 2.
Lotos: Nolan 25 (2), Dydek 10, Kobryn 6, Veselovsky 6, Troina 6, Pawlak 5 (1), Bibrzycka 4.

Czas na przygotowanie

Krzysztof Koziorowicz
trener Lotosu

Po dyskwalifikacji Powell nie jesteśmy już tym samym zespołem. Tej klasy koszykarkę trudno zastąpić. Ale cieszy mnie szybkie zakończenie rywalizacji w trzech meczach z Polkowicami, gdyż dzięki temu zyskaliśmy trochę czasu na przygotowanie się do finałowej rozgrywki.

Wyniki play off

O miejsca 1-4
- CCC Polkowice - Lotos Gdynia 57:62. Stan rywalizacji: 3-0 dla Lotosu
- Wisła Kraków - Polfa Pabianice 81:65 i 75:66. Stan rywalizacji 2:2.

O miejsca 5-8
- AZS Poznań - AZS Gorzów Wlkp. 73:64. Awans AZS Poznań. Pierwszy mecz wygrał Gorzów 71:69.
- Cukierki Brzeg - ŁKS Łódź 78:71 po dogrywce. Pierwszy mecz wygrał ŁKS 68:57 i to on zagra o 5 miejsce.

Sopot. Półfinał MP

Niegościnny Prokom

Sukcesem Prokomu Trefl zakończył się półfinałowy turniej mistrzostw Polski kadetów, rozegrany w Hali 100-lecia Sopotu. Zespół trenera Wiesława Matyskiewicza wygrał wszyskie mecze i wspólnie z drugą Kotwicą Kołobrzeg, awansował do finału.

Na początek sopocianie pokonali MUKS Kotwica 50 Kołobrzeg 72:55. W drugim dniu poradzili sobie z ŁKS Łódź 79:57, tym samym zapewniając sobie awans. Ostatnie spotkanie nie miało znaczenia, ale gospodarze i tak wygrali z Gimbasket 15 Białystok 85:52.

- Mamy perspektywiczny zespół. Niektórzy zawodnicy w przyszłości powinni zasilić szeregi seniorów. W naszych barwach zadebiutował mierzący 207 cm Łukasz Paul, który trafił nad morze z Grodziska Mazowieckiego. Jestem zadowolony z jego gry, ale na pochwały zasłużyli wszyscy - powiedział trener Matyskiewicz.

Skład Prokomu Trefl: Igor Trela (wybrany najlepszym zawodnikiem turnieju), Oskar Łuczak, Kuba Kietliński, Damian Tempski, Denis Ryłko, Kryspin Kalski, Mateusz Janiewski, Aleksander Krauze, Adam Waczyński, Michał Kowalski, Miłosz Tarnachowicz i Łukasz Paul.

(m)

Tabela turnieju

1. Prokom Trefl	3	6	+73
2. Kotwica	3	4	+8
3. Gimbasket	3	4	-36
4. ŁKS	3	4	-45

Koszykarze Prokomu (czarne stroje) gładko wygrali sopocki półfinał. Fot. Robert Kwiatek

NBA. W środę ostatnie mecze

A potem play off

W środę kończy się sezon zasadniczy. Najlepsze ósemki obu konferencji przystąpią do play off. Zwycięzcy tej fazy rozgrywki zagrają ze sobą w wielkim finale. Przed rokiem mistrzostwo NBA wywalczyli koszykarze Detroit Pistons. Tłoki staną przed szansą obrony tytułu, bo do play off się zakwalifikowali. Zabraknie tu natomiast wicemistrzów ligi z Los Angeles. Lakers sprawili niespodziankę in minus, ale w tym sezonie nie mieli już w składzie O'Neala.

Shaq, który w Los Angeles nie mógł się pogodzić z Kobe Bryantem, poprowadził do sukcesu swój nowy klub, Miami Heat. Team z Florydy ukończy zasadniczą rundę z najlepszym dorobkiem spośród drużyn konferencji wschodniej. Dużo się mówi o jego szansach na tytuł MVP (najlepszy gracz sezonu).

(kj)

Shaq O'Neal. Fot. PAP/EPA

Wyniki

Toronto - New Jersey 90:101, Washington - Cleveland 119:111, Boston - Miami 101:99, Detroit - Milwaukee 99:73, Indiana - Philadelphia 86:90, Chicago - Orlando 117:77, Denver - Memphis 111:102, Utah - Minnesota 84:100, Phoenix - LA Clippers 98:91, LA Lakers - Sacramento 106:115, Golden State - Portland 108:88, Seattle - New Orleans 97:72, Charlotte - New York 98:100, Atlanta - Chicago 105:114, Houston - Denver 115:87, Milwaukee - Orlando 113:103, San Antonio - Memphis 97:75, Phoenix - Sacramento 116:98, LA Clippers - New Orleans 94:89

Koszalin. Porażka Czarnych

Wystarczyła petarda

Jeszcze na kilka godzin przed meczem trener Czarnych Słupsk Andrzej Kowalczyk śmiał się w trakcie rozmowy z przebywającym w Słupsku, Veselinem Maticem, nowym trenerem kadry Polski. Po spotkaniu w Koszalinie z AZS, jego twarz spochmurniała. Prowadzony przez niego zespół poniósł kolejną porażkę w meczu o utrzymanie w Era Basket Lidze.

Optymistyczny początek nie zapowiadał jednak końcowego rozstrzygnięcia. Goście, znając duże możliwości ofensywne AZS, zagrali strefą w obronie. Ta wybijała z konceptu, grających bardzo wolno koszalinian. Czarni w drugiej kwarcie prowadzili już 17 punktami, 26:43 (po rzucie Seweryna) i 34:51 (po trafieniu Spearsa). Przyjezdni bardzo szybko potrafili przejść do obrony indywidualnej, byli skuteczni w rzutach osobistych. Przerwa przyniosła odmianę. Kibice w Koszalinie zobaczyli zupełnie inne zespoły. AZS zaczął grać szybką koszykówkę, Dąbrowski bardzo krótko pilnował rozgrywającego Czarnych Berrego i gospodarze systematycznie zaczęli odrabiać straty. - To musiał być wstrząs. Jakby trener Gębal wrzucił im do szatni petardę - komentował postawę AZS-u w kolejnych kwartach, jeden z miejscowych działaczy. Akademicy najpierw doprowadzili do wyrównania (koniec trzeciej kwarty), a następnie szybko wyszli na prowadzenie. Najwyższe, 75:65, w 34 minucie. Jeszcze zryw Czarnych, jeszcze trójka Berry'ego i było tylko 75:73 (37 minuta). Wtedy zszedł za pięć przewinień waleczny Bajdakow i sam Grudziński, nie poradził sobie pod koszami.

(res)

O miejsca 9-12

AZS Koszalin - Czarni Słupsk 88:79 (18:24, 17:27, 30:14, 23:14), Noteć Inowrocław - Gipsar Stal Ostrów Wlkp. 76:68 (13:24, 17:18, 29:20, 17:6)

9. Czarni	25	34	1899:1977
10. Noteć	25	34	1950:2122
11. Koszalin	25	33	2168:2290
12. Gipsar	25	31	1928:2144

AZS Koszalin - Czarni Słupsk 88:79

(18:24, 17:27, 30:14, 23:14)

AZS Koszalin: Vukas 26, Gray 25 (3x3), Miszczuk 10 (2), Sroka 9, Kowalczuk 7, Zdravkovic 6 (2), Dąbrowski 5 (1), Wiechowski 0, Thomas 0, Balcerzak 0.
Czarni Słupsk: Berry 24 (3), Frank 17, Spears 15 (1), Seweryn 10 (1), Grudziński 9, Bajdakow 4, Ceskovic 0, Majchrzak 0.

Wyniki XVIII kolejki

■ Wisła K. - Pogoń 1:1 (0:1)

Bramki: dla Wisły - Tomasz Frankowski (86-głową), dla Pogoni - Claudio Milar (26). Żółte kartki: Maciej Żurawski, Marcin Baszczyński, Maciej Stolarczyk (Wisła), Tomasz Parzy, Radek Divecky, Tomasz Kuchar, Claudio Milar, Przemysław Kazimierski (Pogoń). Czerwone kartki: Mauro Cantoro (Wisła, 74, za uderzenie przeciwnika), Radek Divecky (Pogoń, 74, za drugą żółtą). Sędziował Tomasz Pacuda (Wrocław). Widzów 9000.
Wisła: Majdan - Baszczyński (59 Vidliczka), Kłos, Głowacki, Stolarczyk (46 Mijailovic) - Błaszczykowski (68 Brożek), Cantoro, Sobolewski, Zieńczuk - Żurawski, Frankowski
Pogoń: Peskovič - Michalski, Magdoń, Julcimar, Matlak - Parzy (72 Łabędzki), Kaźmierczak, Kuchar, Grzelak (90 Poledica) - Milar (76 Batata), Divecky

■ Legia - Odra 0:1 (0:0)

Bramka: Jan Woś (55). Żółte kartki: Marcin Malinowski, Piotr Rocki (Odra).
Sędziował Leszek Gawron (Podkarpacki ZPN). Widzów 6000.
Legia: Boruc - Kaczorowski (68 Zjawiński), Szala, Rzeźniczak, Kiełbowicz - Sokołowski I (64 Kowalski), Surma, Smoliński (46 Vuković), Sokołowski II - Włodarczyk, Saganowski.
Odra: Pawełek - Krysiński, Drzymont, Dymkowski, Myszor - Woś, Zganiacz (68 Masłowski), Malinowski, Popov - Muszalik (88 Kubisz), Rocki (83 Szewczuk).

■ Lech - Zagłębie 2:0 (1:0)

Bramki: Maciej Scherfchen (41), Piotr Reiss (51). Żółte kartki: Zbigniew Zakrzewski, Zbigniew Wójcik (Lech), Andrzej Szczypkowski (Zagłębie).
Sędziował Marek Mikołajewski (Płock). Widzów 9000.
Lech: Piątek - Jakubowski, Mowlik, Wójcik, Lasocki - Sasin, Scherfchen, Świerczewski, Bugała (57 Topolski) - Reiss (79 Nawrocik), Zakrzewski (62 Gajtkowski)
Zagłębie: Madaric - Żytko, Strąk, Pokorny, Kłos - Jackiewicz, Szczypkowski (75 Alunderis), Pach (54 Murdza), Iwański (81 Piętka) - Łobodziński, Niciński

■ Górnik Z. - Cracovia 1:0 (0:0)

Bramka: Michał Chałbiński (55). Żółte kartki: Joao Paulo, Felix Filipe (Górnik). Sędziował Marcin Borski (Warszawa). Widzów 5000.
Górnik: Lech - Filipe, Hernani, Karwan, Wojciechowski - Liczka (71 Siedlarz), Bukalski, Juszkiewicz - Chałbiński, Enyinnaya (62 Joao Paulo), Brożek (84 Drąg)
Cracovia: Cabaj - Radwański, Skrzyński, Węgrzyn, Baster (83 Piątek) - Przytuła (69 Citko), Baran, Giza - Bojarski, Moskała, Nowak (61 Bania)

■ Polonia - Wisła P. 1:4 (0:1)

Bramki: dla Polonii - Grzegorz Jakosz (73), dla Wisły - Ireneusz Jeleń 2 (29, 75), Mitar Pekovic (56), Wahan Gevorgyan (87). Żółte kartki: Piotr Stokowiec, Benjamin Imeh (Polonia), Pekovic, Marcin Wasilewski (Wisła). Sędziował Zdzisław Bakaluk (Warmińsko-Mazurski). Widzów 3000.
Polonia: Kieszek - Duda (64 Imeh), Udarevic, Stokowiec, Jakosz - Gołaszewski (77 Głowacki), Dźwigała, Gołoś, Cichoń - Olszar (54 Dorosz), Kosmalski.
Wisła: Wierzchowski - Wasilewski, Belada, Pekovic, Colakovic - Rachwał, Romuzga (46 Dżikija), Gęsior, Mierzejewski (59 Gevorgyan) - Vujovic (87 Peszko), Jeleń

■ Górnik Ł. - Katowice 4:2 (0:0)

Bramki: dla Górnika - Sebastian Szałachowski (49), Andrzej Kubica (72), Grzegorz Wędzyński (83), Grzegorz Bronowicki (88), dla GKS - Grzegorz Kmiecik (78), Krzysztof Markowski (87). Żółte kartki: Bartosz Jurkowski, Velijko Nikitovic (Górnik), Paweł Pęczak, Łukasz Wijas (GKS). Czerwone kartki: Łukasz Wijas (GKS, 51, za drugą żółtą), Paweł Pęczak (GKS, 62, za drugą żółtą). Sędziował Tomasz Cwalina (Gdańsk). Widzów 5000.
Górnik: Bledzewski - Grzegorz Bronowicki, Jurkowski, Popiela, Siklic - Szałachowski (77 Madej), Nikitovic, Petrovic (29 Wędzyński), Nazaruk - Jezierski (60 Kucharski), Kubica.
GKS: Sławik - Pęczak, Markowski, Bartnik - Andruszczak, Widuch, Wijas, Czerwiec, Krauze (57 Kmiecik) - Plizga, Górski.

■ Groclin - Amica 4:0 (2:0)

Bramki: Bartosz Ślusarski 2 (39-głową, 42), Adrian Sikora (77), Marek Sokołowski (82). Żółte kartki: Marek Sokołowski (Groclin), Maris Smirnovs (Amica). Sędziował Krzysztof Słupik (Tarnów). Widzów 4000
Groclin: Liberda - Piechniak, Mynar, Sninsky, Vranjes - Zając, Kozioł, Michał Goliński, Ślusarski (87 Radzewicz) - Sikora (85 Kumbev), Porazik (41 M. Sokołowski)
Amica: Malarz - Skrzypek, Smirnovs, Bieniuk (79 Dziewicki), Wojtkowiak - Murawski, Bartczak, Simr (76 Kikut), M. Burkhart (46 Gregorek) - Dembiński, Kryszałowicz

czytaj też w archiwum sportu
www.dziennikbaltycki.pl/archiwum

Idea ekstraklasa. Były niespodzianki

Potknięcia wielkich

Wisła Kraków dopiero w 86 min uratowała na własnym stadionie remis w spotkaniu przeciwko Pogoni Szczecin. Jeszcze słabiej zagrała warszawska Legia, ulegając u siebie Odrze Wodzisław. Z czołówki wygrał tylko Groclin, odnosząc najwyższe zwycięstwo w kolejce.

Taniec radości piłkarzy Odry Wodzisław po niespodziewanym zwycięstwie w Warszawie.
Fot. PAP/Przemysław Wierzchowski

Wydarzenie

Kiepski poziom sędziowania w Krakowie. Tomasz Pacuda zupełnie pogubił się przy Reymonta. Zaskakująco dobrze grająca Pogoń objęła przed przerwą prowadzenie, lecz sędzia nie zauważył, że zdobywający bramkę Claudio Milar wyraźnie pomógł sobie przed strzałem ręką.

Podopieczni Wernera Liczki, którzy w tym sezonie nie przegrali jeszcze ani jednego spotkania ligowego, w obliczu porażki, zaczęli popadać we frustrację. Kwadrans przed zakończeniem spotkania za uderzenie przeciwnika łokciem czerwoną kartkę dostał Mauro Cantoro. Choć i tu można dyskutować, czy Pacuda nie wyrzucił Argentyńczyka nazbyt pochopnie.

Chwilę po tej sytuacji doszło na boisku do przepychanki piłkarzy obu zespołów, w wyniku której drugą żółtą i w konsekwencji czerwoną kartkę dostał Radek Divecky z Pogoni. Siły zostały w ten sposób wyrównane i wreszcie na cztery minuty przed końcem spotkania jeden punkt dla Wisły uratował Tomasz Frankowski. Trafił głową po dośrodkowaniu Marka Zieńczuka.

Niespodzianka

Waleczna postawa Katowic w Łęcznej. Gospodarze byli zdecydowanym faworytem, lecz pierwszą bramkę zdobyli dopiero po przerwie. Kolejne łęcznianie zdobywali dopiero wtedy, gdy w zespole katowickim grało już tylko dziewięciu piłkarzy. W ciągu jedenastu minut najpierw Łukasz Wijas kopiący z tyłu w nogi Veljko Nikitovica, a następnie Paweł Pęczak za faul na Sławomirze Nazaruku ukarani zostali drugimi żółtymi i w efekcie czerwonymi kartkami.

Co ciekawe, katowiczanie potrafili w osłabieniu trafić dwukrotnie do bramki gospodarzy.

- Bramki frajersko stracone powodują pewien niesmak. Pokazują, że pracy przed nami sporo - powiedział trener Górnika, Bogusław Kaczmarek.

Rozczarowanie

Legia Warszawa. Wyraźny spadek formy drużyny ze stolicy. Odra ostatnio przegrywała co się dało, a teraz pałeczkę przejęła od niej Legia. Podopieczni Jacka Zielińskiego rozegrali bardzo słabe spotkanie. Ambitni wodzisławianie, prowadzeni przez Franciszka Smudę, dopięli swego dzięki bramce Jana Wosia, który popisał się ładnym uderzeniem zza pola karnego. Legia grała fatalnie, choć mogła w 89 min wyrównać. Tomasz Kiełbowicz przymierzył z wolnego w poprzeczkę.

Warto jeszcze wspomnieć o incydencie z początku meczu. Kibice Legii wrzucili na murawę kilkadziesiąt gumowych kaczek, wykrzykując jednocześnie wyzwiska w kierunku obrońcy gospodarzy Pawła Kaczorowskiego. Fani nie mogą zapomnieć piłkarzowi, że w ubiegłym sezonie, po finale Pucharu Polski, jako zawodnik Lecha Poznań śpiewał obraźliwe dla Legii piosenki.

Amica Wronki. Gra podopiecznych Macieja Skorży jest coraz gorsza. W tygodniu odpadli z Pucharu Polski, teraz ponieśli - po raz pierwszy w historii - klęskę w Grodzisku. Wcale nie grali najgorzej, lecz miejscowi oddali na bramkę cztery strzały i po wszystkich piłka znalazła drogę do siatki. Szczególnie w 77 min fatalny kiks popełnił bramkarz Amiki, Arkadiusz Malarz. Przepuścił piłkę między nogami, doszedł do niej Adrian Sikora i bez trudu zdobył trzeciego gola dla miejscowych.

Na plus

Lech Poznań. Piłkarze „Kolejorza" spisywali się dotychczas w tej rundzie bardzo słabo, bo przegrywali w lidze wszystko co się dało. Mecz z Zagłębiem zaczęli słabo. Do przerwy to goście przeważali, jednak poznaniacy zdobyli bramkę. Paweł Sasin odegrał do nie pilnowanego Macieja Scherfchena, który mocnym strzałem z 27 metrów trafił do bramki.

W drugiej połowie gospodarze spisali się już lepiej. W 51 min prowadzili 2:0. Druga bramka padła po akcji Ariela Jakubowskiego, Zbigniewa Zakrzewskiego i Piotra Reissa, który trafił do pustej bramki.

Wisła Płock. Może nie gra zbyt efektownie, ale punktów zdobywa wiosną dużo. Teraz w Warszawie rozgromiła Polonię, dobrze prezentując się w kontrataku. Gościom pomógł też bramkarz „Czarnych koszul", Paweł Kieszek, który zawinił przy dwóch golach.

- Moi piłkarze bardzo mądrze rozegrali to spotkanie - podkreślił trener Wisły, Mirosław Jabłoński.

Na minus

Cracovia. Podopieczni Wojciecha Stawowego wygrali dwa ostatnie mecze i powoli zaczęto przy Kałuży przebąkiwać o europejskich pucharach. Tymczasem „Pasy" zostały zatrzymane w Zabrzu, gdzie coraz solidniej spisujący się Górnik wygrał 1:0. Bramkę zdobył niezawodny ostatnio Michał Chałbiński. Na linii pola karnego dostał piłkę od Piotra Brożka i przelobował wybiegającego z bramki Marcina Cabaja. Cracovia ruszyła do przodu, trener Stawowy wprowadził na boisko Piotra Banię i Marka Citkę, ale zabrzański bramkarz Piotr Lech zachował czyste konto, prezentując kilka skutecznych interwencji.

Cytaty kolejki

- To ja dotychczas gratulowałem w Poznaniu zwycięstwa moim kolegom trenerom. Dzisiaj jestem szczęśliwy z odniesionego zwycięstwa, które jest dopiero drugą wygraną Lecha na własnym stadionie w całym sezonie 2004/05 - Czesław Michniewicz, trener Lecha po zwycięstwie nad Zagłębiem.

- Jako trener byłem pierwszy raz w Poznaniu i bardzo mi się podobała piłkarska atmosfera w stylu zachodnim - Drażen Besek, szkoleniowiec Zagłębia, po tym samym meczu.

- Zagraliśmy dzisiaj żenująco w obronie - Marek Motyka, trener Polonii, po porażce z Wisłą Płock.

- Wyglądaliśmy jak sparaliżowani. Trudno mi znaleźć słowa usprawiedliwienia, tym bardziej, że ostatnio ciągle muszę się tłumaczyć z naszej gry - Jacek Zieliński, trener Legii, po porażce z Odrą.

(kast)

Najlepsi strzelcy

- 21 bramek - Tomasz Frankowski (Wisła Kraków)
- 15 bramek - Maciej Żurawski (Wisła Kraków)
- 10 bramek - Marek Saganowski (Legia Warszawa)
- 9 bramek - Ireneusz Jeleń (Wisła Płock), Bartosz Ślusarski (Groclin Dyskobolia Grodzisk Wlkp.)
- 8 bramek - Piotr Bania (Cracovia Kraków), Michał Chałbiński (Górnik Zabrze)
- 7 bramek - Jacek Dembiński (Amica Wronki)
- 6 bramek - Dariusz Gęsior (Wisła Płock), Michał Goliński (Lech Poznań/Groclin Grodzisk Wlkp.)

Tabela

1. Wisła K.	17	43	50-11
2. Groclin	18	34	35-20
3. Legia	18	32	24-14
4. Amica	16	28	21-17
5. Wisła P.	17	27	26-24
6. Cracovia	17	25	22-15
7. Zagłębie	17	22	24-26
8. Polonia	18	22	21-36
9. Górnik Ł.	16	20	23-26
10. Górnik Z.	16	20	21-18
11. Pogoń	17	19	21-33
12. Odra	17	17	16-25
13. Lech	16	15	19-30
14. Katowice	17	8	18-46

Gdynia. Zwycięstwo Arki mimo słabszej gry

Premierowe bramki

Piłkarze Prokomu Arki Gdynia pokonali Piasta Gliwice 2:0. Żółto-niebiescy nie zagrali jednak dobrego meczu, ale wygrać - gdy gra się specjalnie nie układa -to też jest sztuka. Wszak punktów nie przyznaje się za wrażenie artystyczne, ale za strzelone bramki. I tu nie było już żadnych wątpliwości, iż gdynianie wygrali zasłużenie.

Radość na ławce Arki. Od lewej: Zbigniew Kaczmarek, Mirosław Dragan, Dariusz Ulanowski i Jarosław Krupski.

Fot. Sławomir Ptasznik

Słaby początek

Gdyńscy kibice mieli prawo - w pierwszych dwudziestu minutach meczu - przecierać oczy ze zdumienia. Goście, mimo odległego miejsca w tabeli, zaczęli odważnie, dosyć wyraźnie przejmując inicjatywę w grze. Gdynianie swoje akcje ofensywne konstruowali nieporadnie, a piłki grane przez obrońców do napastników, z pominięciem linii pomocy, były z reguły niecelne. Arka grała niby trzema napastnikami - poza Dariuszem Patalanem i Andrijem Griszczenką był nim jeszcze Bartosz Ława - ale widać było, że ten system wymaga jeszcze dopracowania.

Pierwszą godną uwagi akcję przeprowadzili gospodarze w 21 min spotkania. Zaczęło się od kiksu bramkarza Piasta Krzysztofa Kozika. Źle wybitą przez niego piłkę przejął Andrij Griszczenko, minął dwóch rywali i podał do Dariusza Patalana. Niestety jego strzał z bliskiej odległości zablokowali gliwiccy obrońcy.

Kilka minut później okazało się - nie po raz pierwszy zresztą - że w Arce można liczyć na strzelecki instynkt obrońców. Ich wycieczki w pole karne, przy okazji rzutów rożnych, bywają zabójcze dla rywali. Piast doświadczył tego w 25 min. spotkania. Piłkę zagrał z rogu Ława, później do akcji włączyli się jeszcze Griszczenko i Krzysztof Piskuła, strzelał Patalan, ale Kozik odbił piłkę. Na taką okazję czekał już Krzysztof Sobieraj, którego dobitka była bezbłędna. 1:0 dla Arki i pierwszy ligowy gol Sobieraja w żółto-niebieskich barwach w 21 meczu tego zawodnika w gdyńskim zespole.

Goście nie zamierzali jednak rezygnować z korzystnego rezultatu i jeszcze do przerwy stworzyli dwie groźne sytuacje. Najpierw bardzo mocno strzelał z dystansu Krzysztof Kukulski i Michał Chamera łapał piłkę na raty. Jeszcze groźniej było w 40 min. meczu. Po rzucie rożnym Chamera wypuścił piłkę z rąk, a piłka po dobitce Wojciecha Kędziory poszybowała nad poprzeczką. Szczęście było po stronie gospodarzy...

Trudne rozmowy

Na drugą połowę meczu gdynianie wyszli nieco spóźnieni. Można było podejrzewać, że w szatni odbyły się męskie rozmowy. Trener Mirosław Dragan pewnie nie oszczędzał swoich zawodników, wytykając im błędy z pierwszych 45 minut gry. Gospodarze stylu jednak nie zmienili. Ława nadal nie wiedział, czy ma być lewoskrzydłowym czy może bardziej środkowym pomocnikiem. Obrońcy uparcie nie chcieli grać z pomocnikami. Na szczęście i Piast nie był już taki groźny.

A Arka strzeliła drugą bramkę. To była niezła akcja z odrobiną szczęścia, bo piłka trafiła do Patalana po tym, jak podanie od kolegi z drużyny przedłużył obrońca Piasta. Futbolówka spadła pod nogi gdyńskiego napastnika, a ten strzałem w krótki róg po raz drugi w tym meczu pokonał Kozika. Radość strzelca była ogromna. Trudno się dziwić, bo kibice czekają na jego bramki, a on otworzył swoje konto w Arce. W czwartym ligowym występie. Oby okazji do takiej radości miał teraz więcej. Wynik mógł jeszcze podwyższyć Janusz Jelonkowski, na minutę przed spotkania, ale jego strzał obronił gliwicki bramkarz.

W 90 min. na boisku pojawił się Grzegorz Pilch. Mógł zobaczyć jak trawa rośnie - niestety kiepsko - i zdarzył zobaczyć jeszcze żółtą kartkę. Optymistyczne jest jednak to, że Pilch powoli wraca do zdrowia i gry.

Janusz Woźniak

Trudny rywal

Mirosław Dragan
trener Arki

- Nie był to najlepszy mecz w naszym wykonaniu, ale trzeba też powiedzieć, że Piast był bardzo trudnym rywalem. Potwierdzając zresztą to, co powtarzam przed każdym meczem, że w drugiej lidze nie będzie łatwych spotkań. Cieszę się z bramki Patalana, bo on - chociażby ze względów psychicznych - potrzebował tego gola. Jeżeli chodzi o grę długimi, górnymi podaniami, to ta taktyka wynikała z tego, że murawa w Gdyni jest w złym stanie i trudno tu grać kombinacyjnie.

Nie widać różnicy

Jacek Zieliński
trener Piasta

- Nie ukrywam, że przyjechaliśmy do Gdyni z zamiarem wywalczenia remisu. Zagraliśmy odważnie i na boisku nie było widać różnicy, jaka dzieli obie drużyny w tabeli. Trudno jednak myśleć o chociażby punkcie, skoro moi obrońcy popełniają takie błędy jak przy pierwszym golu dla Arki. Przecież tę akcję można było przerwać znacznie szybciej. Nie zmienia to jednak faktu, że gospodarze wygrali to spotkanie zasłużenie.

Bardzo się cieszę

Dariusz Patalan
Prokom Arka

- Nie ukrywam, że bardzo się cieszę ze zdobytej bramki. Może teraz będzie łatwiej o kolejne gole. Muszę jednak powiedzieć, że grało nam się bardzo ciężko. Z jednej strony rywal nie odpuszczał, a z drugiej stan murawy na gdyńskim stadionie jest fatalny. Proszę mi wierzyć, że na takim boisku nie da się prowadzić kombinacyjnej gry, czyli takiej jaką lubimy.

Nigdy nie zostaniesz sam

Przed meczem Arka - Piast uczczono pamięć Jana Pawła II. Gdyńscy kibice rozwinęli olbrzymie płótno z podobizną Ojca Świętego i napisem - Nigdy nie zostaniesz sam. Ze stadionowych głośników popłynęła ulubiona pieśń Papieża-Polaka „Barka". Chwila milczenia stojących na baczność piłkarzy i kibiców dopełniła ten wzruszający moment.

Prokom Arka - Piast 2:0 (1:0)

1:0 Krzysztof Sobieraj (25 min.), 2:0 Dariusz Patalan (78)
Żółte kartki: Jerzy Wojnecki, Grzegorz Pilch (Arka) oraz Paweł Gamla, Andrzej Bednarz. Sędziował: Piotr Aleksandrowicz (Radom). Widzów 4000
Arka: Chamera 3 pkt. - Kowalski 4, Sobieraj 5, Wojnecki 4, Majda 4 - Gorząd 3 (55 Jelonkowski), Piskuła 3,5 (79 Ulanowski), Pudysiak 3,5 - Ława 3,5 - Griszczenko 4, Patalan 4 (89 Pilch)
Piast: Kozik - Michniewicz (73 Podgórski), Piekarski, Bednarz, Zadylak - Łukaszewski, Gamla, Kędziora, Kupis (68 Żyrkowski) - Kukulski, Sikora (56 Wróbel)

II liga

- **ŁKS Łódź - MKS Mława 0:0.** Żółte kartki: Robert Łakomy, Robert Sierant, Rafał Niżnik (ŁKS), Maciej Wiśniewski, Mariusz Mikłowski, Jarosław Szmyt, Marcin Rogoziński (MKS). Widzów 3000
- **Jagiellonia Białystok - Górnik Polkowice 2:0 (0:0).** Bramki: Jacek Chańko (46), Robert Speichler (90-karny). Żółte kartki: Jacek Markiewicz, (Jagiellonia), Marcin Jeziorny, Przemysław Kocot (Górnik). Widzów 5000
- **Szczakowianka Jaworzno - Podbeskidzie Bielsko-Biała 1:2 (0:1).** Bramki: dla Szczakowianki - Robert Chudy (84), dla Podbeskidzia - Jarosław Bujok (43-głową), Adam Kompała (61). Żółte kartki: Rafał Górak, Damian Seweryn, Paweł Cygnar, Tomasz Fornalik (Szczakowianka), Adam Kompała, Grzegorz Pater, Łukasz Merda (Podbeskidzie). Widzów 3000.
- **Korona Kolporter Kielce - RKS Radomsko 3:1 (1:1).** Bramki: dla Kolportera - Grzegorz Bonin (29), Dariusz Kozubek (46), Adam Czerkas (89), dla RKS - Radosław Kowalczyk (1). Żółte kartki: Dariusz Kozubek, Adam Czerkas (Kolporter Korona), Krzysztof Maliński, Marek Michalski, Dawid Bugajski (RKS). Widzów 2500.
- **Kujawiak Hydrobudowa Włocławek - Zagłębie Sosnowiec 0:2 (0:1).** Bramki: Wojciech Małocha (13) i Mariusz Ujek (82). Żółte kartki: Paweł Łukasik (Kujawiak Hydrobudowa), Marcin Lachowski i Admir Adzan (Zagłębie). Czerwona kartka: Jakub Skrzypiec (Kujawiak, 71, faul). Widzów 2000.
- **Ruch Chorzów - Widzew Łódź 1:3 (1:1).** Bramki: dla Ruchu - Rafał Wawrzyńczok (8), dla Widzewa - Rafał Pawlak 2 (25-głową, 68), Damian Świerblewski (80). Żółte kartki: Tomasz Foszmańczyk, Piotr Mosór, Artur Błażejewski, Krzysztof Bizacki (Ruch), Rafał Szwed, Damian Świerblewski (Widzew). Czerwone kartki: Michał Smarzyński (Ruch, 55, faul), Mariusz Śrutwa (Ruch, 58, za dyskusje z sędzią), Damian Świerblewski (Widzew, 86, za drugą żółtą). Widzów 4000.
- **GKS Bełchatów - KSZO Ostrowiec 0:0.** Żółte kartki: Rafał Berliński (GKS), Artur Sarnak, Dariusz Preis, Marcin Kaczmarek (KSZO). Widzów 2000.
- **Radomiak Radom - Świt Nowy Dwór Maz. 0:2 (0:1).** Bramki: Marcin Konopka (10), Piotr Bajera (60). Żółta kartka: Piotr Kosiorowski (Świt). Czerwona kartka: Piotr Kosiorowski (Świt, 84, za drugą żółtą). Widzów 3500.
- **Arka Gdynia - Piast Gliwice 2:0 (1:0).**

1. Bełchatów	21	47	39-19
2. Kolporter	21	42	35-25
3. Arka	21	41	32-16
4. Widzew	21	36	26-19
5. Podbeskidzie	21	35	23-21
6. Kujawiak	21	34	27-20
7. Jagiellonia	21	32	31-20
8. Zagłębie	21	29	29-32
9. Świt	21	28	17-14
10. KSZO	21	28	26-26
11. Szczakowianka	21	27	29-21
12. ŁKS	21	27	32-25
13. Ruch	21	25	22-30
14. Górnik	21	24	17-30
15. Piast	21	19	15-28
16. Mława	21	18	18-28
17. Radomiak	21	13	14-32
18. Radomsko	21	11	23-49

Dziennik Bałtycki
z bezpłatną dostawą do domu rano
0 800 15 00 26

Gdańsk. Lechia wygrała w III lidze z Wartą Poznań

Do lidera już tylko niewielki

Cały czas twardo stąpamy po ziemii. Nadal twierdzę, że nie jesteśmy faworytami tej ligi i wciąż jest dużo mankamentów w naszej grze. Ale wygrywamy i z tego należy się cieszyć. Tym bardziej, że drużyna konsoliduje się i znów pokazała kawał charakteru - mówił po sobotnim meczu z Wartą Poznań wyraźnie zadowolony szkoleniowiec gdańskiej Lechii Marcin Kaczmarek. Jego podopieczni wygrali 2:0 (0:0) i umocnili się na drugim miejscu w tabeli. Do lidera - TKP Toruń - tracą już tylko trzy punkty.

Spotkanie mogło się podobać publiczności, bo w końcu grały dwa najlepsze wiosną zespoły. W pierwszej połowie gra była wyrównana, ale obie drużyny nie stwarzały zbyt wielu sytuacji. Tych najlepszych dla Lechii nie wykorzystali Sebastian Fechner i Roland Kazubowski, którzy po dośrodkowaniach Macieja Kalkowskiego uderzali niecelnie. Podobnie zrobił w 37 min Mariusz Radoń, posyłając piłkę z 10 metrów wysoko nad bramką.

Zagrożenia ze strony gości też nie było zbyt wiele. Przemysław Małecki przymierzył z wolnego nad poprzeczką, a w 35 min strzał Krzysztofa Piosika zablokował w ostatniej chwili rozgrywający popisową partię Robert Sierpiński.

Po przerwie emocji było znacznie więcej. Głównie za sprawą Lechii, która już w 54 min objęła prowadzenie. Radoń wywalczył rzut rożny, z którego dośrodkował w swoim stylu Sławomir Wojciechowski. Piłkę odegrał do środka głową Krzysztof Brede, a Kalkowski - na raty - pokonał Norberta Tyrajskiego

- Uczulałem zawodników na stałe fragmenty gry, egzekwowane przez Wojciechowskiego. Niestety, nie ustrzegliśmy się błędu - żałował szkoleniowiec Warty, Jarosław Araszkiewicz.

Tabela III ligi

■ **Tur Turek - Obra Kościan 1:1 (0:1).** Bramki: Pieprzyk (72) - M. Wojciechowski (37) ■ **Mieszko Gniezno - Flota Świnoujście 1:0 (0:0).** Bramka: Pawłowski (85) ■ **Chemik Bydgoszcz - Amica II Wronki 2:0 (1:0).** Bramki: Krysiak (7), Zieliński (52) ■ **Kotwica Kołobrzeg - Odra Chojna 3:0 (1:0).** Bramki: Gosik (23), Dubiela 2 (53, 85) ■ **TKP Toruń - Unia Janikowo 0:1 (0:1).** Bramka: Gnegne (30) ■ **Lechia Gdańsk - Warta Poznań 2:0 (0:0).** Bramki: Kalkowski (54), Kazubowski (76) ■ **Unia Tczew - Pogoń II Szczecin 2:2 (0:0).** Bramki: Motyka (60), Sarnecki (86) - Bejnierowicz 2 (51, 54-karny) ■ **Lech II Poznań - Drutex Kaszubia Kościerzyna 2:2 (1:1).** Bramki: Łukasik (21), Marciniak (65) - Majewski (11), Paulewicz (81-samobójcza).

1. TKP Toruń	20	42	44-22
2. Lechia	20	39	42-27
3. Unia J.	20	37	37-23
4. Tur	20	37	31-18
5. Kotwica	20	36	40-34
6. Kaszubia	20	35	42-31
7. Flota	20	33	30-22
8. Warta	20	31	38-19
9. Chemik	20	29	26-19
10. Obra	20	25	28-31
11. Amica II	20	21	28-27
12. Pogoń II	20	20	31-48
13. Lech II	20	18	23-42
14. Mieszko	20	17	20-35
15. Unia T.	20	14	17-47
16. Odra	20	12	13-44

Maciej Kalkowski zdobywa pierwszego gola dla Lechii.

Fot. Robert Kwiatek

Dziękuję kibicom

Marcin Kaczmarek
trener Lechii

- Z pewnością graliśmy z najsilniejszym dotychczas przeciwnikiem w tej rundzie. Mieliśmy w głowach klęskę z jesieni, gdzie przegraliśmy aż 1:5. Teraz jednak obie drużyny mają inne oblicze, przede wszystkim nie popełniają kardynalnych błędów. Dziękuję też kibicom, którzy licznie przybyli na stadion i głośno nas dopingowali. Warty podkreślenia jest też fakt, że w czwartym kolejnym meczu nie straciliśmy bramki.

Liczy się kolejny mecz

Michał Szczepiński
Lechia

- Dzisiaj miałem dwie okazje do zdobycia gola, lecz to się nie liczy. Ważne, że koledzy trafiali do siatki i po raz czwarty z rzędu sięgnęliśmy po trzy punkty. Myślę, że zasłużyliśmy na wygraną. Czy to był mój najlepszy występ w Lechii? Ten najlepszy dopiero nadejdzie. Nie podniecamy się, że do Torunia tracimy tylko trzy punkty. Dla nas liczy się tylko każdy kolejny mecz i teraz myślimy jedynie o grze z Pogonią II Szczecin.

Tczew. Remis Unii z Pogonią II Szczecin

Trenera nadal nie ma

Bez trenera Lecha Kulwickiego, któremu w piątek podziękowano za pracę, Unia Tczew na własnym boisku zremisowała 2:2 (0:0) z rezerwami szczecińskiej Pogoni. Gospodarzy z ławki poprowadził kontuzjowany bramkarz, Dariusz Osiniak.

Dwa kwadranse gry nie przyniosły spodziewanych emocji. Dopiero w 30 min. gospodarze stworzyli pierwszą groźną akcję. Jakub Resmerowski z pola karnego wycofał na 18 metr, skąd w kierunku bramki huknął Piotr Sarnecki. Młody Bartosz Dębowski sparował strzał, ale piłka wypadła mu z rąk. Nadbiegającego Sławomira Mazurkiewicza uprzedził obrońca.

Emocje zaczęły się w 51 min. Daleko od bramki, przy bocznej linii futbolówkę stracił Tomasz Banaszak. Trafiła ona do Patryka Bejnierowicza i było 0:1. Cztery minuty później Unia przegrywała 0:2. Ze strzelenia gola cieszył się ponownie Bejnierowcz, który skutecznie wyegzekwował jedenastkę, podyktowaną za faul tczewskiego bramkarza, Marcina Borsukowicza. W ciągu kolejnych pięciu minut goście stworzyli sobie kilka okazji na podwyższenie rezultatu, a gola strzelili miejscowi. Zdobył go Grzegorz Motyka, kapitalnym uderzeniem z rzutu wolnego, wykonywanego z odległości ponad 30 m od bramki. Od tego momentu przewagę uzyskali gospodarze. W 86 min. wyrównał - na raty - Sarnecki. W doliczonym czasie Unia mogła zapewnić sobie trzy punkty. W polu karnym w doskonałej sytuacji był Mariusz Łukowski, ale posłał piłkę obok słupka.

- Prowadzimy rozmowy z trzema szkoleniowcami - mówi Krzysztof Myszka, prezes Unii. - Który z nich obejmie funkcję trenera po Lechu Kulwickim będzie wiadomo być może dziś wieczorem, a najpóźniej jutro przed południem.

Zbigniew Brucki

Tomasz Banaszak (z lewej) grał przez 55 minut.

Fot. Przemysław Świderski

Unia - Pogoń II 2:2 (0:0)

Bramki: 0:1 Patryk Bejnierowicz (51), 0:2 Bejnierowicz (54-karny), 1:2 Grzegorz Motyka (60), 2:2 Piotr Sarnecki (86). Żółte kartki: Marcin Borsukowicz, Adam Merchut (Unia) oraz Jarosław Norsesowicz i Adam Celeban (Pogoń II). Sędziował: Michał Leśniewski (Poznań). Widzów: 200.

Unia: Borsukowicz 2,5 - Brzyski 3, Motyka 3,5, Mazurkiewicz 2,5 (46 Kozłowski 2,5), Morka 2,5 - Banaszak 3 (55 Łukowski), Kupcewicz 2, Sarnecki 3,5, Urbański 2 (63 Dziengielewicz) - Merchut 2,5 (72 Gruchała), Resmerowski 3.

Poznań. Remis Drutexu

Sprawiedli

Ciekawe widowisko stworzyły na głównej płycie stadionu przy ul. Bułgarskiej zespoły rezerw poznańskiego Lecha i Drutexu Kaszubii Kościerzyna. Po obfitującym w podbramkowe sytuacje spotkaniu padł remis 2:2 (1:1).

Lepiej zaczęli goście, którzy już po 11 minutach objęli prowadzenie. Bramka była zasługą podania Pawła Kaczmarka. Z piłką minęli się Wojciech Pięta oraz Robert Kugiel, lecz zamykający akcję Mariusz Majewski już się nie pomylił.

Lech, w barwach którego wystąpiło kilku zawodników z pierwszego zespołu, wyrównał w 21 min. Po dośrodkowaniu z rzutu rożnego niepewnie zachował się bramkarz gości, Janusz Kafarski. Niepotrzebnie wyszedł na przedpole, zderzył się z własnymi obrońcami i w efekcie nie utrzymał pił-

krok

Zachęceni głośnym dopingiem kibiców gospodarze ruszyli do ataku. Sebastian Fechner minął trzech rywali i wywalczył kolejny korner. Znów dośrodkował Wojciechowski, a Michał Szczepiński trafił głową w boczną siatkę. Pomocnik Lechii rozgrywał dobre spotkanie i w 64 min próbował zaskoczyć Tyrajskiego strzałem z dystansu. Bez powodzenia.

W 76 min było już 2:0. Kalkowski przeprowadził rajd lewą stroną, minął Dariusza Cudnego, dośrodkował, a na miejscu był Roland Kazubowski, który lewą nogą posłał piłkę do siatki.

- Wreszcie się przełamałem - mówił szczęśliwy strzelec.

Za moment sympatykom Lechii zadrżały serca, bo błąd popełnił dobrze spisujący się do tego momentu Mateusz Bąk, który minął się z piłką. Na szczęście Tomasz Magdziarz nie skorzystał z prezentu. Gdańszczanie, w barwach których zdążył zadebiutować Marcin Pietrowski, do końca umiejętnie wybijali rywali z rytmu. Jedynie w 90 min po wrzutce Tomasza Rybarczyka groźnie główkował Alain Ngamayama, lecz Bąk popisał się pewną interwencją. A po końcowym gwizdku piłkarze mogli się wreszcie wykąpać w ciepłej wodzie.

- Przed nami jeszcze daleka droga, lecz z meczu na mecz gramy lepiej - ocenił spotkanie Wojciechowski, jeden z jego bohaterów. - Warta była z pewnością najsilniejszym dotychczasowym rywalem, choć z drugiej strony poważniej nam nie zagroziła. Ze swojej gry jestem zadowolony, bardziej poświęciłem się dla drużyny, pomagając chłopakom w defensywie. Stałe fragmenty gry? Moja lewa noga coś tam kiedyś dostała w prezencie od Boga...

Kuba Staszkiewicz

Chciałem tu wygrać

Jarosław Araszkiewicz
trener Warty

- Powiem szczerze, że przyjechałem do Gdańska wygrać. Niestety, przespaliśmy pierwszą połowę. Gdyby wówczas udało się zdobyć gola, pewnie wygralibyśmy zdecydowanie. A tak wypada mi tylko pogratulować Lechii zwycięstwa i życzyć jej awansu do II ligi, choć czekają ją jeszcze trudne mecze. Będę jednak kibicował gdańszczanom.

Lechia - Warta 2:0 (0:0)

Bramki: 1:0 Maciej Kalkowski (54), 2:0 Roland Kazubowski (76)
Żółte kartki: Maciej Kalkowski (Lechia) oraz Tomasz Rybarczyk i Przemysław Małecki (Warta). Sędziował Andrzej Meler (Brodnica). Widzów 4000.
Lechia: Bąk 4 - Fechner 5, Sierpiński 5, Brede 4, Żuk 4 - Radoń 3,5 (69 Bławat), Szczepiński 4,5, Wojciechowski 5, Biskup 4 - Kalkowski 5 (79 Melaniuk), Kazubowski 4 (90 Pietrowski).

aszubii z rezerwami Lecha

wy wynik

ki w rękach. Skorzystał z tego Łukasz Łukasik, doprowadzając do remisu.

Później oba zespoły groźnie atakowały, lecz bramki padały dopiero po przerwie. Nieco odważniej atakujący Lech zdobył gola po stałym fragmencie gry. Artur Marciniak ustawił piłkę z boku pola karnego i uderzeniem w tzw. długi róg zaskoczył spóźnionego z interwencją Kafarskiego. Poznaniacy wyprowadzali od tego momentu groźne kontry, lecz w 81 min sami stracili gola.

Pięta dośrodkował z wolnego, a piłkę do własnej bramki posłał głową Łukasz Paulewicz. Arbiter początkowo nie uznał gola, dopatrując się spalonego. Dopiero po interwencji zawodników gości, wskazał na środek boiska. W końcówce Kaczmarek mógł przechylić losy meczu na korzyść Kaszubii. Przegrał jednak pojedynek sam na sam z Krzysztofem Kotorowskim, a przy dobitce nie trafił w światło bramki.

- Oni mogli wygrać, ale my również. Dlatego remis trzeba uznać za sprawiedliwy - ocenił spotkanie szkoleniowiec Drutexu Kaszubii, Tomasz Kafarski. *(kast)*

Lech II - Drutex Kaszubia 2:2 (1:1)

Bramki: 0:1 Mariusz Majewski (11), 1:1 Łukasz Łukasik (21), 2:1 Artur Marciniak (65), 2:2 Łukasz Paulewicz (81-samobójcza)
Żółte kartki: Błażej Telichowski, Arkadiusz Czarnecki (Lech II) oraz Wojciech Pięta i Adam Warszawski (Drutex Kaszubia). Sędziował Leszek Demczur (Szczecin). Widzów 150.
Drutex Kaszubia: J. Kafarski 2,5 - Ciarczyński 3,5, Warszawski 3,5, Trzebiński 3,5, Bieliński 3 (62 Romanów) - Kaczmarek 3,5, Tuszkowski 3 (70 Sekuła), Pięta 3,5, Majewski 4, Kosznik 3 - Kugiel 3 (86 Jażdżewski).

IV liga. Walka o utrzymanie coraz bardziej interesująca

Sensacja w Dzierzgoniu

KP Sopot (czerwone stroje) wygrał ważny mecz z Wisłą Tczew.

Fot. Robert Kwiatek

Trzecie w tabeli czwartej ligi piłkarskiej Powiśle Dzierzgoń podejmowało przedostatnią Chojniczankę. Faworyt mógł być tylko jeden - Powiśle. Wynik spotkania był jednak sensacyjny, bo piłkarze z Chojnic rozgromili wyżej notowanych rywali 5:1.

- Sam jestem zaskoczony. Chciałbym, żebyśmy częściej osiągali tak efektowne wyniki - przyznał Janusz Fabich, trener Chojniczanki. - W pierwszych meczach rundy wiosennej mieliśmy trudnych rywali. Chłopcy potrafią grać i ten sukces powinien pomóc im uwierzyć w siebie.

Bardzo ważny mecz dla układu w dolnej części tabeli odbył się w Ustce. Jantar przegrał z Rodłem 2:4 i goście zdobyli cenne trzy punkty.

- Mamy powody do radości. Na pięć spotkań wygraliśmy cztery. Oby tak dalej. Punkty zdobyte w meczach z bezpośrednimi rywalami mają podwójną wartość. Chcemy utrzymać się w czwartej lidze bez konieczności gry w meczach barażowych. Teraz przed nami trudne mecze - z Cartusią i Wierzycą, która ma komplet zwycięstw - powiedział Grzegorz Obiała, szkoleniowiec Rodła.

Po niespodziewanej przegranej w Malborku z Pomezanią rytm odzyskała prowadząca w tabeli Cartusia. Lider wygrał w środę w Słupsku, a w sobotę pokonał u siebie Gryf Wejherowo 1:0.

- Cieszy mnie to zwycięstwo - nie ukrywa Mieczysław Gierszewski, trener zespołu z Kartuz. - Tym bardziej, że wygraliśmy zasłużenie, choć skromnie. Dominowaliśmy jednak na boisku przez cały mecz.

(stan)

GRALI JUNIORZY

Starsi

Grupa mistrzowska
Bałtyk Gdynia - Arka Gdynia SSA 0:4, KP Sopot - Debiutant Gdańsk 0:3, Polonia Gdańsk - MUKS Żaki Ustka 2:3, Lechia Gdańsk - Gryf 95 Słupsk 5:1. Mecz zaległy: Lechia Gdańsk - KP Sopot 3:0.

1. Arka	5	13	17-2
2. Lechia	3	9	11-1
3. Debiutant	3	7	5-1
4. Gryf 95	4	6	9-12
5. KP Sopot	3	3	2-6
6. MUKS	5	3	7-12
7. Polonia	4	3	4-12
8. Bałtyk	3	0	0-9

Grupa spadkowa
Rodło Kwidzyń - Gryf Wejherowo 2:0, Piast Człuchów - Chojniczanka Chojnice 3:1, Cartusia Kartuzy - Pogoń Lębork 4:1, Wierzyca Starogard - Wisła Tczew 5:1.

9. Piast	5	10	9-8
10. Wierzyca	4	9	10-3
11. Pogoń	5	8	7-7
12. Rodło	3	6	8-3
13. Cartusia	2	6	6-2
14. Wisła	5	4	7-14
15. Chojniczanka	4	3	6-9
16. Gryf W.	4	0	3-10

Młodsi

Grupa mistrzowska
Pomezania Malbork - Chojniczanka Chojnice 0:1, Wierzyca Starogard - Canal+ Słupsk 1:1, Lechia Gdańsk - Gryf 95 Słupsk 1:2, pauza KP Sopot. Mecz zaległy: Lechia Gdańsk - KP Sopot 2:0.

1. Gryf 95	4	12	8-3
2. Chojniczanka	4	7	5-5
3. Pomezania	3	6	3-1
4. Canal+	4	3	3-4
Lechia	3	3	3-4
6. KP Sopot	2	1	0-2
7. Wierzyca	4	1	2-5

Grupa spadkowa
Unia Tczew - Polonia Gdańsk 0:1, Kaszubia Kościerzyna - SWSiEMP Arka Gdynia 1:1, Cartusia Kartuzy - Pogoń Lębork 5:1, Arka Gdynia SSA - Wisła Tczew 0:2.

9. Wisła	4	9	9-2
10. SWSiEMP Arka	4	7	9-3
11. Kaszubia	4	6	10-3
12. Cartusia	2	6	7-1
13. Unia	3	4	3-3
14. Arka	4	4	2-3
15. Polonia	4	4	2-9
16. Pogoń	5	1	2-20

KLASA OKRĘGOWA

Grupa I
Stolem Gniewino - Atlas Goręczyno 1:1, GKS Luzino - Start Mrzezino 0:2, Polonia Gdańsk - Królewski Gdańsk 9:0, Zapro Ujeścisko - GKS Kowale 0:1, Motława Suchy Dąb - Orzeł Agromel Trąbki Wielkie 2:3, KS Żukowo - Huragan Przodkowo 0:2, GTS Kolbudy - Radunia Stężyca 2:1, Sporting Leźno - GKS Sierakowice 3:1.

1. Start	18	44	61-21
2. Polonia	19	38	45-12
3. Huragan	19	38	39-14
4. Orzeł	18	34	28-15
5. Kolbudy	18	33	56-32
6. Radunia	17	32	39-24
7. Sporting	18	28	25-28
8. Stolem	19	26	32-29
9. Luzino	18	22	25-44
10. Sierakowice	18	20	32-41
11. Żukowo	19	18	20-37
12. Zapro	17	15	27-36
13. Motława	19	15	23-44
14. Kowale	19	14	15-40
15. Królewski	19	13	24-65
16. Atlas	19	10	16-31

Grupa II
Chojniczanka II Chojnice - KS Jareks Grabowo 1:4, Czarni Pruszcz - Żuławy Nowy Dwór 4:1, Wierzyca Pelplin - Wisła Korzeniewo 8:1, Kolejarz Chojnice - Borowiak Czersk 2:2, Sokół Zblewo - Olimpia II Sztum 2:1, Pogoń Prabuty - Delta Miłoradz 1:1, Pogoń Smętowo - Grom Brzoza Kleszczewo 0:0, pauza Powiśle Stary Targ.

1. Czarni	17	46	78-13
2. Wierzyca P.	18	46	58-14
3. Borowiak	17	35	49-33
4. Żuławy	17	30	43-24
5. Grabowo	18	28	34-36
6. Prabuty	18	27	41-28
7. Powiśle	17	25	30-37
8. Kolejarz	18	23	33-31
9. Chojniczanka II	17	23	27-45
10. Grom	18	20	21-32
11. Wisła	17	20	24-37
12. Sokół	17	18	20-26
13. Smętowo	18	16	17-45
14. Delta	18	11	16-54
15. Olimpia II	17	9	19-52

Grupa III
Start Miastko - MKS Debrzno 2:2, Polonez Bobrowniki - Słupia Kobylnica 5:0, Czarni Czarne - Koral Dębnica 2:0, Drutex Bytovia Bytów - Swe Pol Link Magda Bruskowo Wielkie 3:0, Karol S.C. Pęplino - Wybrzeże Objazda 2:1, Sparta Sycewice - Błękitni Główczyce 1:1, Piast Człuchów - Start Łeba 1:1, Pogoń Lębork - Prime Food Brda Przechlewo 1:0.

1. Czarni	18	50	56-10
2. Bytovia	18	49	63-18
3. Pogoń	18	44	52-11
4. Polonez	18	39	48-26
5. Karol	18	35	33-21
6. Brda	18	26	42-29
7. Koral	18	24	26-36
8. MKS Debrzno	18	23	34-48
9. Swe Pol	18	20	30-28
10. Start Ł.	18	20	21-39
11. Start M.	18	18	37-45
12. Sparta	18	16	21-42
13. Błękitni	18	13	19-45
14. Słupia	18	13	27-56
15. Piast	18	11	23-44
16. Wybrzeże	18	7	9-49

Wyniki i tabela

- **Gryf 95 Słupsk - Orkan Semeko Rumia 2:0 (0:0).** Bramki: Grzegorz Porzega (78, 86).
- **KP Sopot - Wisła Tczew 1:0 (0:0).** Bramka: Dariusz Głos (57-karny).
- **Powiśle Kram Dzierzgoń - Chojniczanka Chojnice 1:5 (0:2).** Bramki: Arkadiusz Karwowski (82) - Sławomir Suchomski (28, 32, 64), Mariusz Kaźmierczak (78), Bartosz Nartowski (90).
- **Kaszuby Heitz Połchowo - Bałtyk Gdynia 1:0 (0:0).** Bramka: Dawid Pomorski (54).
- **Wierzyca Starogard - Pomezania Malbork 2:0 (0:0).** Bramki: Krzysztof Lorenz (70), Bartłomiej Kamiński (82).
- **Cartusia Kartuzy - Gryf Wejherowo 1:0 (1:0).** Bramka: Szymon Hartman (29).
- **Jantar Ustka - Rodło Kwidzyn 2:4 (2:2).** Bramki: Dariusz Małkowski (12), Krzysztof Pijanowski (42) - Zbigniew Kobus (6, 65), Przemysław Sulej (44, 53).
- **Orlęta Półwysep Reda - Gedania Gdańsk 4:0 (2:0).** Bramki: Sławomir Kiełb (3, 55), Łukasz Król (29), Marcin Królik (90).
- **Olimpia Sztum - Arka II Gdynia 1:0 (0:0).** Bramka: Piotr Wilk (58).

1. Cartusia	22	61	74-20
2. Kaszuby	22	42	40-26
3. Powiśle	21	39	35-28
4. Bałtyk	22	38	35-27
5. Olimpia	22	35	28-20
6. Orlęta	21	34	36-23
7. Wisła	22	34	37-31
8. Arka II	21	33	33-25
9. Orkan	22	31	35-29
10. Wierzyca	22	31	33-38
11. Gryf 95	22	30	38-40
12. Rodło	22	29	40-42
13. Jantar	22	26	24-33
14. KP Sopot	21	24	29-38
15. Gryf W.	21	20	21-36
16. Pomezania	22	19	31-46
17. Chojniczanka	22	18	19-38
18. Gedania	21	5	14-62

Gdańsk. Lotos minimalnie pokonał Budlex

Emocje do samego końca

Greg Hancock (pierwszy z prawej) w sobotę rozczarował. Fot. Maciej Polny

Kibice spodziewali się w Gdańsku trudnej przerwy beniaminka żużlowej ekstraligi, ale nie sądzili, że losy sobotniego spotkania rozstrzygną się dopiero w ostatnich wyścigach. Ostatecznie Lotos pokonał w zaległym meczu Budlex Bydgoszcz 46:44. W gdańskim zespole po raz drugi słabo spisał się Greg Hancock. Za tydzień, kiedy nasi żużlowcy podejmą Włókniarza Częstochowa, Amerykanina prawdopodobnie zastąpi Duńczyk Bjarne Pedersen.

Zanim rozpoczął się mecz, kilku zawodników, zasłużonych dla gdańskiego żużla, odsłoniło flagę w czerwono-biało-niebieskich barwach, z napisem „Wierność jest istotą naszego honoru", uświetniającą jubileusz 60-lecia istnienia GKS Wybrzeże. Sztandar klubu Zenon Plech przekazał obecnemu kapitanowi zespołu Tomaszowi Chrzanowskiemu.

„Czarnym koniem" tego meczu o mały włos nie został Krystian Klecha. Kiedy z występu w wyścigu nominowanym zrezygnował poobijany po upadkach obcokrajowiec Budlexu Andreas Jonsson, trener gości Zdzisław Rutecki, sięgnął właśnie po swojego juniora.

Najpierw w 14 wyścigu, wspólnie ze startującym jako rezerwa taktyczna Piotrem Protasiewiczem, bez większych kłopotów pokonał Krzysztofa Jabłońskiego i Grega Hancocka. W 15 biegu, desygnowany w ostatniej chwili Klecha, tuż przed wejściem w drugi łuk zaatakował Roberta Kościechę. Gdyby nie spowodował upadku gdańszczanina, ponownie z Protasiewiczem mógł wywalczyć dla swojego zespołu podwójne zwycięstwo i ostateczny sukces w meczu. Tak się nie stało. Sędzia przerwał rywalizację, a z powtórki wykluczył Klechę. Tym samym gospodarzom wystarczyło dojechać do mety za plecami Protasiewicza, by przypieczętować wygraną.

- Nie spodziewałem się innej decyzji jak wykluczenia Klechy - mówił Kościecha. - Pojechał trochę jak niedoświadczony zawodnik, podcinając mnie.

Największym pechowcem okazał się Jonsson. W powtarzanym trzykrotnie wyścigu piątym najpierw upadł na pierwszym wirażu Kościecha, potrącony wyraźnie przez Szweda. Ponownie wystartowała jednak czwórka zawodników i tym razem w bandę uderzył po starcie Jonsson, ale nie przeszkodziło mu to w zwycięstwie.

- Nie mam pretensji do Jonssona. Do takich sytuacji dochodzi na żużlu często, zwłaszcza po starcie. Najważniejsze, że nikomu nic się nie stało - ocenił sytuację Kościecha.

W 13 wyścigu Jonsson nie dowiózł do mety prowadzenia z Protasiewiczem, gdyż w jego motocyklu pękł łańcuch. Gwoli sprawiedliwości należy dodać, że pecha mieli także gdańszczanie. W siódmym biegu stracili pewne dwa punkty po defekcie motocykla Hancocka.

- W Anglii moje zdobycze punktowe są znacznie większe, ale tam rywalizuję na technicznych torach i udało mi się dopasować sprzęt. Motocykle na polskie tory muszą być przygotowane inaczej, wręcz maksymalnie. Niestety, ja od startu w Zielonej Górze mam z tym kłopoty. Mogę tylko przeprosić kibiców za swoją postawę i obiecać lepszą jazdę - mówił po zawodach Amerykanin.

Maciej Polny

Brak myślenia

Grzegorz Dzikowski
trener Lotosu

- Chociaż wygraliśmy, nie cieszy mnie jazda naszych zawodników. Na torze szukali przyczepności tam, gdzie jej nie było. Być może brak myślenia wynikał z nerwowości, wprowadzonej także przez sędziego. W piątym wyścigu Jonsson upadł z własnej winy i powinien być wykluczony z powtórki. Arbiter nie zauważył także „lotnych" startów. Słaba dyspozycja Hancocka sprawia, że decyzja dotycząca pozyskania drugiego obcokrajowca, zostanie przyspieszona. Chociaż Amerykanin otrzyma jeszcze szansę.

Nierówno

Zdzisław Rutecki
trener Budlexu

- Jonsson zrezygnował z występu w wyścigu nominowanym, tłumacząc się bólem ręki. Postawiłem na Klechę. W ostatnim wyścigu wszedł pewnie i potrącił Kościechę. Nie mam pretensji do sędziego, że wykluczył go z powtórki. Gdyby do takiej sytuacji doszło zaraz po starcie, na pewno doszłoby do ponownego startu w pełnym składzie. Poza Klechą i Protasiewiczem, pozostali moi zawodnicy raczej zawiedli, prezentując nierówny poziom. W rewanżu odrobimy jednak straty z nawiązką.

Lotos - Budlex 46:44

Lotos: 9. Greg Hancock 7 (2,d,2,3,0); 10. Tomasz Bajerski 3 (1,1,0,1); 11. Robert Kościecha 12 (3,1,3,3,2); 12. Krzysztof Jabłoński 7 (1,2,1,2,1); 13. Tomasz Chrzanowski 11 (3,3,2,2,1); 14. Sławomir Dąbrowski 1 (1,-,-,-);
15. Mirosław Jabłoński 5 (2,0,0,1,2)
Budlex: 1. Andreas Jonsson 9 (3,3,3,0,u); 2. Jacek Krzyżaniak 0 (0,-,0,-); 3. Robert Sawina 5 (2,1,1,1); 4. Michał Robacki 5 (0,2,3,0); 5. Piotr Protasiewicz 14 (2,3,0,3,3,3); 6. Krzysztof Buczkowski 4 (w,1,2,-,1); 7. Krystian Klecha 7 (3,0,2,2,w)
NCD uzyskał Andreas Jonsson w pierwszym wyścigu – 64,20. Sędziował Jerzy Mądrzak (Mieleszyn). Widzów 10 000.
■ I. Klecha (65,34), M. Jabłoński, Dąbrowski, Buczkowski (w) 3:3 ■ II. Jonsson (64,20), Hancock, Bajerski, Krzyżaniak 3:3 (6:6) ■ III. Kościecha (65,03), Sawina, K. Jabłoński, Robacki 4:2 (10:8) ■ IV. Chrzanowski (65,19), Protasiewicz, Buczkowski, M. Jabłoński 3:3 (13:11) ■ V. Jonsson (65,00), K. Jabłoński, Kościecha, Klecha 3:3 (16:14) ■ VI. Chrzanowski (65,06), Robacki, Sawina, M. Jabłoński 3:3 (19:17) ■ VII. Protasiewicz (65,37), Buczkowski, Bajerski, Hancock (d) 1:5 (20:22) ■ VIII. Jonsson (66,00), Chrzanowski, M. Jabłoński, Krzyżaniak 3:3 (23:25) ■ IX. Robacki (66,47), Hancock, Sawina, Bajerski 2:4 (25:29) ■ X. Kościecha (66,19), Klecha, K. Jabłoński, Protasiewicz 4:2 (29:31) ■ XI. Hancock (66,67), M. Jabłoński, Sawina, Robacki 5:1 (34:32) ■ XII. Kościecha (65,22), K. Jabłoński, Buczkowski, Jonsson 5:1 (39:33) ■ XIII. Protasiewicz (65,82), Chrzanowski, Bajerski, Jonsson (u) 3:3 (42:36) ■ XIV. Protasiewicz (65,37), Klecha, K. Jabłoński, Hancock 1:5 (43:41) ■ XV. Protasiewicz (65,56), Kościecha, Chrzanowski, Klecha (w) 3:3 (46:44)

R E K L A M A

Praca +szkoła +szkolenia

Wszystkich studentów zapraszamy do czytania wkładki Dziennik kaD3Micki

poniedziałek 18 kwietnia 2005 r. Dziennik Bałtycki 12-13

COTYGODNIOWY DODATEK

WOJEWÓDZKA I MIEJSKA BIBLIOTEKA PUBLICZNA im. Josepha Conrada Korzeniowskiego BIBLIOTEKA GŁÓWNA CZYTELNIA CZASOPISM 80-806 Gdańsk, ul. Targ Rakowy 5/6 ☎ 301-48-11 do 14 wew. 242

Targi. Przyjdź do Klubu Garnizonowego po pracę

WYBIORĄ NAJLEPSZYCH

Straż Graniczna podczas ćwiczeń.
Fot. Adam Warżawa

Setki etatów w służbach mundurowych i niewykluczone, że tyle samo w instytucjach oraz przedsiębiorstwach cywilnych zostanie zaoferowanych w najbliższą środę. Prezentacja tych ofert odbędzie się w gdańskim Klubie Garnizonowym we Wrzeszczu, podczas III Pomorskich Targów Pracy i Promocji. Jednostki militarne stają się coraz bardziej zawodowe. Można tam znaleźć zajęcie na stałe, aż do emerytury. Targi, które zostaną zorganizowane w Klubie Garnizonowym, są dobrą okazją do zapoznania się ze specyfiką służby. - Morski Oddział Straży Granicznej zaprezentuje wszystkie swe jednostki, od Świnoujścia do Krynicy Morskiej - mówi komandor Grzegorz Goryński, rzecznik prasowy MOSG. - Od 26 listopada Straż Graniczna stanie się w pełni zawodowa, zatrudniająca profesjonalistów.

Państwowa Straż Pożarna również liczy, że zgłosi się wielu chętnych.

- Wybrani zostaną najlepsi, to znaczy mający wykształcenie co najmniej średnie, najlepiej techniczne - mówi aspirant Jan Żminko, rzecznik prasowy pomorskiego komendanta wojewódzkiego PSP w Gdańsku. - Poza tym, trzeba mieć uregulowany obowiązek wobec MON i kategorię zdrowia A-1. Istnieje szansa odbycia w straży pożarnej zastępczej służby wojskowej.

- Wojsko oferuje zatrudnienie osobom zamierzającym pracować w charakterze szeregowych zawodowych - mówi major Sławomir Grześkowiak, rzecznik prasowy Wojewódzkiego Sztabu Wojskowego w Gdańsku. - Ubiegający się o tę pracę przede wszystkim musi mieć dobre zdrowie.

Kazimierz Netka

Kogo zatrudni

Policja - funkcjonariusze - w oddziałach prewencji, osoby z wykształceniem prawniczym - do prowadzenia dochodzeń i śledztw.

Straż Graniczna - piloci śmigłowców, technicy lotniczy, osoby znające obce języki, zwłaszcza zachodnie.

Straż Pożarna - strażacy liniowi, prawnicy do administracji w jednostkach.

Termin i miejsce

III Pomorskie Targi Pracy i Promocji rozpoczną się 20 kwietnia, o godz. 10, w Klubie Garnizonowym w Gdańsku Wrzeszczu przy ul. Słowackiego 3. W ubiegłym roku odwiedziło je ponad tysiąc osób. Uczestnictwo w nich jest dla firm bezpłatne, a wstęp dla wszystkich zainteresowanych osób też darmowy.

Wojskowe, także dla cywilów

Fot. Robert Kwiatek

Major Sławomir Grześkowiak
rzecznik prasowy Wojewódzkiego Sztabu Wojskowego w Gdańsku

- Targi, których gospodarzem jest szef Wojewódzkiego Sztabu Wojskowego w Gdańsku, mają charakter otwarty. Pomimo że organizowane są przez instytucję wojskową, adresowane są do całej lokalnej społeczności – w tym do młodzieży kończącej studia i szkoły ponadpodstawowe. Nowością będzie oferta kierowana przez MON do mężczyzn, którzy odbyli zasadniczą służbę wojskową, dotycząca podjęcia pracy w korpusie szeregowych i podoficerów zawodowych.

Na targach nie zabraknie oczywiście wojewódzkiego i powiatowych urzędów pracy oraz Wojskowej Pracowni Psychologicznej w Gdańsku.

R E K L A M A

LAUDAM
AGENCJA PRACY TYMCZASOWEJ, REKRUTACJA I SELEKCJA PERSONELU

W związku z dynamicznym rozwojem poszukujemy do naszego biura w Sopocie osoby na stanowisko:

PRZEDSTAWICIEL HANDLOWY
Nr Ref.: Przedstawiciel 18.04.05

Wymagania:
- doświadczenie na podobnym stanowisku (B2B)
- poparte sukcesami umiejętności negocjacji i sprzedaży
- łatwość nawiązywania kontaktów
- wykształcenie min. średnie
- prawo jazdy kat. „B"
- znajomość obsługi komputera

Oferujemy:
- pracę w dynamicznie rozwijającej się firmie
- możliwość rozwoju i awansu
- zatrudnienie na umowę o pracę
- narzędzia niezbędne do pracy

Dla naszego Klienta poszukujemy

SPAWACZY W OSŁONIE CO_2
Nr Ref.: Spawacz 18.04.05
Miejsce pracy: Gdańsk

Pracodawco, zostań naszym Klientem!!
Ofertę kierujemy do małych, średnich i dużych Firm.
Dowiedz się szczegółów
- dla Pracodawców - oferta@laudam.pl lub tel. (0-58) 5555-321
Szczegóły na stronie: www.laudam.pl

Laudam
- najlepsza alternatywa, ręce do pracy !!!
LAUDAM Laudam Praca Sp. z o.o.,
81-707 Sopot, Kościuszki 62
3646170

WARTO WIEDZIEĆ

Spotkanie z pracodawcą

Już jutro na Politechnice Gdańskiej kolejna impreza z cyklu Spotkania z pracodawcą. Prezentacje poprowadzi Grzegorz Purzycki, prezes gdańskiego oddziału firmy Astor. Organizatorem spotkań jest organizacja studencka BEST. Prezentacje są otwarte dla wszystkich chętnych, nie tylko studentów. Spotkanie odbędzie się w akademickim klubie Kwadratowa w budynku Bratniaka 19 kwietnia w godz. 14-15. **Więcej informacji: www.BEST.gdansk.pl/spotkania.**

R E K L A M A

Prowadzimy szkolenia i praktyki z:
- WYCENY
- OBROTU*)
- ZARZĄDZANIA*)

PROFIL
346-03-11
Klonowa 1

*) UWAGA!!! Ostatnia edycja kursów

www.top.com.pl
3650528

Automobil

Poszukujemy kandydatów na stanowisko:

Sprzedawca samochodów

Od kandydatów oczekujemy:
- wykształcenie minimum średnie
- doświadczenie w pracy na podobnym stanowisku
- obsługa komputera
- prawo jazdy kat. B

PUH Auto-Mobil Sp. z o.o.
Wejherowo, ul. Gdańska 17,
tel. 677 66 00, kom. 509-575-872

397250A

KOMPANIA BUDOWLANA
SPÓŁKA Z O.O.
ul. Władysława IV 43, 81-395 Gdynia
zatrudni
kierownika robót budowlanych, cieśli, murarzy, zbrojarzy
Prosimy kierować pisemne zgłoszenia na powyższy adres. 399017A

Wójt Gminy Kaliska
ogłasza konkurs na stanowisko

Menadżera Zdrowia – Kierownika Ośrodka Zdrowia w Kaliskach.

Pisemne zgłoszenia należy przesyłać na adres Urzędu Gminy Kaliska, ul. Nowowiejska 2, 83-260 Kaliska w oddzielnej zamkniętej kopercie z adnotacją ***„Konkurs na Menadżera Zdrowia – Kierownika Ośrodka Zdrowia w Kaliskach"*** w terminie do dnia 29.04.2005 r. bądź złożyć je osobiście w zamkniętej kopercie z powyższą adnotacją w Sekretariacie UG w terminie jw.

Specyfikację oczekiwań i zestawienie dokumentów, które należy złożyć można uzyskać w siedzibie Urzędu Gminy Kaliska, bądź na stronie internetowej: www.kaliska.pl

Wójt Gminy Kaliska
Antoni Cywiński

399688A

GENERALNA DYREKCJA DRÓG KRAJOWYCH I AUTOSTRAD — GDDKiA

GDDKiA O/Gdańsk
poszukuje kandydata na stanowisko
KSIĘGOWY/A w Wydziale Finansowym

zadania
- prowadzenie rozliczeń finansowych jednostki budżetowej w wyznaczonym zakresie
- sporządzanie sprawozdawczości budżetowej
- kontrola zgodności operacji gospodarczych i finansowych z planem
- analiza paragrafowa wydatków

wykształcenie
- preferowane ekonomiczne lub pokrewne
- dopuszczalne - średnie zawodowe o kierunku rachunkowość i 5-letnie zawodowe związane z finansami jednostek finansów publicznych

wymagania
- samodzielność, kreatywność, dobra organizacja pracy, umiejętność pracy w zespole
- zaangażowanie, obowiązkowość, systematyczność
- umiejętność obsługi komputera programy FK pakiet Office
- znajomość przepisów finansowych państwowych jednostek budżetowych, rachunkowości i sprawozdawczości budżetowej

Zainteresowane osoby prosimy o nadesłanie ofert (c.v., list motywacyjny, zdjęcie) w terminie do 27.04.2005 r. na adres GDDKiA O/Gdańsk, ul. Subisława 5.
Zastrzegamy sobie prawo do odpowiedzi jedynie na wybrane oferty.

396571A

PRACA W HISZPANII

Przedsiębiorstwo hiszpańskie Leiter Montajes industriales S.L. działające w sektorze budowlanym poszukuje kandydatów do pracy w Hiszpanii w następujących kategoriach:

MISTRZ BUDOWY (50 stanowisk) *oferta nr 08/00144*
SPAWACZ (40 stanowisk) *oferta nr 08/00145*
KOTLARZ KONSTRUKCJI CIĘŻKICH (71 stanowisk) *oferta nr 08/00143*
MONTER KONSTRUKCJI DREWNIANYCH (3 stanowiska) *oferta nr 08/00146*
MONTER KONSTRUKCJI STALOWYCH (10 stanowisk) *oferta nr 08/00147*

Firma oferuje: interesujące wynagrodzenie, transport i zakwaterowanie, podróż do Hiszpanii i powrót, ubezpieczenie społeczne i medyczne, kurs językowy, szkolenia zawodowe.

Wymagania: udokumentowane doświadczenie zawodowe i umiejętności w jednej z poszukiwanych kategorii, zobowiązanie do współpracy przez okres co najmniej jednego roku na terenie Hiszpanii.

Proces selekcji zostanie przeprowadzony zgodnie z ustaleniami obustronnymi między Polską i Hiszpanią i pod nadzorem Ministerstwa Pracy w Polsce oraz Ministerstwa Pracy i Spraw Socjalnych w Hiszpanii.

Jeśli jesteś zainteresowany współpracą z nasza firmą i jesteś specjalistą w swojej dziedzinie, powinieneś zgłosić się do najbliższego Wojewódzkiego Urzędu Pracy lub jego filii w twoim mieście, podaj numer wybranej oferty i wypełnij ankietę. Przynieś ze sobą dokumenty potwierdzające Twoje kwalifikacje w danym zawodzie.

Szczegóły dotyczące ofert pracy (wynagrodzenie, czas i miejsce pracy, wymagane kwalifikacje itp.) są dostępne na stronach internetowych
www.praca.gov.pl
W celu uzyskania dodatkowych informacji prosimy o kontakt pod numerem **0034628722881**
(tel. bezpośrednio do firmy do Hiszpanii, osoba mówi po polsku)

399857A

Oferty Powiatowych Urzędów Pracy

BYTÓW

Dla osób z wykształceniem średnim i wyższym
- osoba do księgowości
- osoba z dobrą znajomością języka angielskiego
- sprzedawca
- recepcjonistka
- kelner/ka
- pedagog-wychowawca

Dla osób z wykształceniem zawodowym i podstawowym
- szwaczka
- piekarz
- murarz - cieśla
- dekarz - blacharz
- sprzedawca
- elektryk
- hydraulik
- cieśla-stolarz
- kucharz
- kierowca kat. C
- stolarz
- osoba do ocieplania budynków

Klub Pracy - Filia Miastko - czynny jest dla bezrobotnych codziennie w godzinach od 12.00 do 14.00.
Klub Pracy - Gm. Czarna Dąbrówka - czynny jest dla bezrobotnych codziennie od godz. 7.00 do 15.00.

GDAŃSK

- doradca zawodowy
- informatyk
- inspektor w salonie gier
- kierownik warsztatu
- lekarz
- prawnik
- psycholog
- spawacz
- specjalista ds. dokumentacji technicznej/ilustrator
- specjalista ds.uzależnień
- szwaczka
- technik serwisant
- technolog
- wykładowca, trener zakresu przedsiębiorczości

Informacje: PUP Gdańsk, ul. 3 Maja 9, pok. 28 (dokumenty kwalifikacyjne).

KARTUZY

- lakiernik meblowy
- blacharz samochodowy
- tapicer
- spawacz
- spawacz - prace wykończeniowe
- stolarz
- monter okien PCV i ALU
- sprzedawca
- księgowa
- pracownik ochrony
- fryzjer
- pielęgniarki
- mechanik - kierowca - ciągnik siodłowy (transport międzynarodowy)
- frezer
- szwaczka
- krojczy
- pielęgniarki- frezer
- kierowca kat. C
- pracownik produkcyjny
- specjalista ds. transportu
- kierowca - konduktor autobusowy
- kierowca kat. C, D, C + E
- kierowca kat. C + E
- kierowca kat. B
- ślusarz - spawacz
- lektor j. angielskiego
- przedstawiciel handlowy
- handlowiec
- lakiernik
- lakiernik samochodowy
- magazynier
- sztaplarz
- handlowiec
- kelner - barman
- kierownik sali
- szef kuchni
- kucharz
- barman
- piekarz
- instalator - serwisant sys. alarmowych, informatycznych
- murarz
- cieśla
- blacharz samochodowy
- technik elektronik
- elektryk - mechanik
- monter konserwator
- szklarz
- grafik komputerowy
- pracownik fizyczny
- murarz
- tynkarz
- sprzedawca
- sprzedawca - kasjer
- pomocnik montera rusztowań
- brygadzista
- sprzątaczka
- dozorca
- tapicer
- specjalista w zakresie kalkulacji materiałowych, cenowych, gospodarki magazynowej
- specjalista ds. exporu i importu

DLA NIEPEŁNOSPRAWNYCH
- operator prasy
- sprzedawca

Informacje: PUP Kartuzy, ul. Mściwoja II 4, przy stanowiskach: 1, 2, 3.

KOŚCIERZYNA

- murarz
- tynkarz
- dekarz-blacharz
- sprzedawca lodów
- kierowca kat. B ze znajomością j. angielskiego lub niemieckiego
- fryzjerka
- cieśla
- brygadzista

Informacje: PUP, Kościerzyna, ul. Tkaczyka 1, w pokoju nr 10 (I piętro) w godz. 7.00-15.00, po okazaniu odpowiednich dowodów kwalifikacyjnych lub telefonicznie pod nr. 686-23-05, 686-58-88 wew. 256.

NOWY DWÓR GD.

sprzedawca
- barman
- kelner
- kucharz
- pomoc kuchenna
- pokojowa
- traktorzysta
- traktorzysta-kombajnista
- kierowca kat C
- kierowca kat C+E
- operator walca
- operator koparki-zaopatrzeniowiec
- zastępca kierownika sklepu
- kierownik sklepu
- magazynier
- kasjer
- sprzątaczka
- pracownik biurowy
- recepcjonistka
- prawnik
- fakturzystka
- fryzjer
- ochroniarz
- dojarz
- instruktor jazdy konnej
- stolarz
- szkutnik-stolarz
- lakiernik-malarz
- spawacz
- tokarz-frezer
- malarz pokojowy
- brukarz
- robotnik gospodarczy
- robotnik budowlany
- dociepleniowiec
- osoba do koszenia i prac porządkowych
- hydraulik
- majster budowy
- aparatowy
- cukiernik
- szef prac instalacyjnych
- elektryk samochodowy
- mechanik samochodów ciężarowych
- monter rurociągów okrętowych
- monter maszyn i urządzeń okrętowych
- palacz CO
- fizjoterapeuta-rehabilitant
- technik fozjoterapii
- nauczyciel j. angielskiego
- nauczyciel W-F

Informacje: PUP Nowy Dwór Gdański, ul. Morska 1, pok. 9 lub 14.

PUCK

- brukarz
- glazurnik
- handlowiec (w branży budowlanej)
- hydraulik
- instruktor rekreacji
- inżynier budowlany (kierownik budowy)
- kamieniarz - brukarz
- kasjer - sprzedawca
- kelner/ka
- kelnerka
- kierowca samochodu dostawczego
- kierownik działu handlowego
- konserwator
- księgowy zakładu budżetowego
- kucharka (praca sezonowa)
- kucharz
- kucharz (praca sezonowa)
- lakiernik samochodowy
- malarz
- masażysta (z możliwością przyuczenia)
- ogrodnik
- operator urządzeń chłodniczych
- operatorzy sprzętu budowlanego lub drogowego
- pokojowa
- pomoc kuchenna
- pomocnik stolarza
- przedstawiciel handlowy
- ratownik
- recepcjonista
- robotnik drogowy
- sprzedawca
- stolarz
- szef kuchni
- ślusarz
- technik budowlany
- tokarz-frezer
- tynkarz

Informacje: PUP, Puck, ul. Wejherowska 25 lub telefonicznie 774-31-61

STAROGARD GD.

- barmanka
- blacharz samochodowy
- brygadzista wydziału szwalni
- doradca w serwisie samochodowym
- elektryk
- frezer
- geodeta
- handlowiec
- hostessa
- inżynier budownictwa
- katecheta
- kelner
- kierowca ciągnika rolniczego i kombajnu
- kierowca samochodu ciężarowego
- kierowca zaopatrzeniowiec
- kierownik szwalni
- kucharz
- mechanik maszyn szyjących
- monter kadłubów okrętowych/kowal
- murarz
- nauczyciel języka angielskiego
- operator linii produkcyjnej
- operator maszyn sztancujących i sitodruku
- pielęgniarka
- posadzkarz
- pracownik ochrony mienia i osób
- pracownik zaopatrzenia i kontroli jakości
- przedstawiciel handlowy
- recepcjonista
- spawacz elektryczno-gazowy
- spawacz MIG/MAG w osłonie CO2
- spedytor
- sprzedawca
- srebrnik
- stolarz meblowy
- technik chemik
- tokarz
- tynkarz

Informacje w pokojach 1, 2, 3 lub pod numerem telefonu 562 23 51

ZA GRANICĄ
wszystkie oferty pracy za granicą dostępne są na stronie internetowej www.praca.gov.pl lub http://pup.starogard.gdanski.sisco.info

Informacje oraz dokumenty związane z rekrutacją do pracy za granicą w pokoju nr 3 lub pod numerem telefonu 562 21 46 wew. 23
Informacje oraz dokumenty związane z rekrutacją do pracy za granicą w pokoju nr 3 lub pod numerem telefonu 562 21 46 wew. 23
Informacje: PUP, 83-200 Starogard Gdański, ul. Kanałowa 3

TCZEW

- asystent działu eksportu
- frezer
- fryzjer
- instruktor terapii zajęciowej
- kelner
- kierowca - operator
- kontroler biletów
- kosmetyczka
- kucharz
- lakiernik samochodowy
- malarz - szpachlarz
- monter instalacji hydraulicznej siłowej
- monter konstrukcji stalowych
- murarz - tynkarz
- murarz
- nauczyciel języka angielskiego
- nauczyciel muzyki
- nauczyciel przedszkola
- operator koparki liniowej
- operator maszyn
- operator maszyn sterowanych numerycznie - operator zaginarki
- piekarz
- pielęgniarka - recepcjonistka
- pomocnik laboranta
- pomocnik piekarza
- pracownik produkcji okien
- pracownik punktu skupu złomu i metali kolorowych
- robotnik budowlany
- samodzielny kucharz
- spawacz CO2
- spawacz migomatem
- sprzedawca - kucharz
- sprzedawca
- szef logistyki
- szef przygotowania produkcji
- technik telekomunikacji
- tynkarz
- windykator
- wytaczarz - frezer

Informacje: PUP, Tczew, Al. Solidarności 14A, pok. 114 po okazaniu odpowiednich dokumentów kwalifikacyjnych.

WEJHEROWO

- asystent geodety (of. stażu)
- barmanka
- blacharz, pomocnik blacharza
- brukarz
- brygadzista - wyksz. techniczne (drogowe)
- cukiernik
- dekarz
- dekorator wnętrz (oferta stażu)
- dziewiarki
- dziewiarz
- ekspedientka
- elektromonter
- elektronik samochodowy
- elektryk
- fryzjer
- fryzjerka damsko-męska
- handlowiec
- instruktor zajęć ruchowych
- inżynier budowy
- kamieniarz
- kasjer w punkcie kasowym
- um. zlecenie
- kelnerka
- kierowca kat. C+E (przewóz kontenerów)
- kierowca-dystrybutor
- kierownik budowy
- kierownik robót - mistrz konstrukcji stalowych
- kierownik robót budowlanych z uprawnieniami
- kierownik sklepu
- konserwator - hydraulik
- kosmetyczka
- kosztorysant
- kosztorysant budowlany i instal. sanitarnych
- krawcowa
- krawcowa (szycie żagli)
- kreślarz komputerowy (oferta stażu)
- kucharz
- kucharz - praca sezonowa
- kucharz (garmaż)
- laborant (of. stażu)
- magazynier - wymagane uprawnienia na wózki widłowe
- mechanik maszyn i urządzeń
- mechanik samochodowy
- montażysta okien PCV
- murarz - tynkarz
- nauczyciel języka angielskiego - doświadczenie nie jest wymagane
- ogrodnik
- operator koparki
- operator równiarki
- piekarz
- pielęgniarka
- pizzer
- pomoc krojczego
- pomoc kuchenna
- pracownik ochrony z licencją
- pracownik przetwórstwa rybnego
- przedstawiciel handlowy
- przedstawiciel handlowy (branża spożywcza)
- recepcjonistka
- rehabilitant
- robotnik budowlany
- specjalista ds. handlu
- specjalista ds. handlu i marketingu
- sprzedawca
- sprzedawca-serwisant tel. komórkowych
- stolarz
- szewc
- szklarz, stolarz (produkcja drzwi drewnianych)
- szwaczka
- szwaczki-krawcowe
- ślusarz
- tapicer
- technik robót bud.
- tokarz - frezer
- trakowy z uprawnieniami

Informacje osobiście z dowodem osobistym i świadectwami kwalifikacyjnymi do PUP, Wejherowo, ul. I Brygady WP 32 - pokój nr 10 w godzinach 7.30 - 14.00, w dniach od poniedziałku do piątku

Biuro Pracy NSZZ "Solidarność" dla związkowców

- monter kadłubów okrętowych
- monter rurociągów okrętowych
- laminarz
- stolarz-szkutnik
- hydraulik
- wytaczarz - frezer
- pracownik ochrony
- monter - technik produkcji
- przedstawiciel handlowy

Informacje: w godz. 9-15, u l. Wały Piastowskie 24, pokój nr 9, tel. 301-34-67. Zapraszamy do korzystania z Klubu Promocji Pracy budynku „Solidarność", pokój 3A, codziennie w godzinach 10-15, tel. 308-43-56.

Osobę do nadzoru i organizacji prac porządkowych,

wyłącznie z terenu Gdyni, Rumi lub Redy, posiadającą własny samochód,

zatrudni
firma z Trójmiasta.
C.v. wraz z listem motywacyjnym prosimy przesłać pod adresem skrzynki pocztowej nr 9 Urząd Pocztowy, ul. Nałkowskiej 3, 80-250 Gdańsk 44

398991A

Fabryka Kotłów „FAKO" SA
zatrudni

INŻYNIERA MECHANIKA

na stanowisko konstruktora.

Mile widziane:
- doświadczenie w projektowaniu urządzeń ciśnieniowych
- dobra znajomość języka angielskiego
- znajomość obsługi programu CAD

Oferty pisemne zawierające życiorys (c.v.) list motywacyjny prosimy kierować w terminie 14 dni od daty ukazania się niniejszego ogłoszenia pod adresem:

Fabryka Kotłów „FAKO" S.A.
ul. Stoczniowców 8
84-230 Rumia

398944A

POLISH STAFF

Pilnie poszukuje do pracy w WIELKIEJ BRYTANII
* MONTERÓW WYPOSAŻENIA STATKÓW ORAZ OSÓB DO WYKAŃCZANIA LAMINATÓW
Wymagane 2 lata doświadczenia oraz znajomość języka angielskiego
* OPIEKUNEK Z PRAWEM JAZDY KAT. B
* OPIEKUNEK DO OSÓB STARSZYCH
Wymagana znajomość j. angielskiego
NIE POBIERAMY ŻADNYCH OPŁAT
(Licencja Ministra Pracy nr 706/IB)
81-363 Gdynia, ul. Szkolna 10, tel. (58) 667-23-59, fax (58) 620-91-14
www.polishstaff.pl / rekrutacja@polishstaff.pl

399472A

POWIĘKSZAMY BIURO!!!!!!

Firma z branży telekomunikacyjnej zatrudni
10 ambitnych osób do doradztwa i obsługi klientów.

Szkolenia, atrakcyjne zarobki, możliwość szybkiego awansu! (płacimy wszystkie składki).

Zadzwoń, dział kadr - w godz. 9.00-17.00, (058) 3005153

399039A

Zatrudnimy na terenie Jastarni osoby w zawodach:

✦ kosmetyczka ✦ masażysta ✦ fizykoterapeuta ✦ ✦ fryzjer ✦ sekretarka medyczna / pielęgniarka ✦ ✦ manicurzystka / pedicurzystka ✦

Wymagania:
doświadczenie zawodowe, aktualna pracownicza książeczka zdrowia.
Oferujemy pracę zarówno stałą, jak i sezonową.
Oferty przesyłać na adres:
Dermosana sp. z o.o.
ul. Lendziona 4 B/2, 80-264 Gdańsk
lub e-mail: dermosana@neostrada.pl

396551A

Redigree | whiskas | Cesar | Sheba | Exotic

Hurtownia dystrybucyjna ARTI poszukuje kandydatów na stanowisko

Przedstawiciel Handlowy

Od kandydatów oczekujemy:
- wykształcenia min. średniego,
- prawa jazdy kat. B,
- znajomości obsługi komputera,
- komunikatywności i łatwości w nawiązywaniu kontaktu,
- umiejętności skutecznej realizacji założonych celów.

Zakres zadań:
- nawiązywanie i utrzymywanie kontaktów handlowych,
- realizacja wyznaczonych celów sprzedaży i ekspozycji produktów,
- realizacja programów promocyjnych.

Zainteresowane osoby prosimy o przesłanie c.v. wraz z listem motywacyjnym na adres:
HURTOWNIA „ARTI", ul. Litewska 4b, 80-719 Gdańsk

Uprzejmie informujemy, że nadesłanych ofert nie zwracamy, jednocześnie zastrzegamy sobie prawo odpowiedzi tylko na wybrane zgłoszenia. Prosimy również o dołączenie oświadczenia:
„Wyrażam zgodę na przetwarzanie moich danych osobowych zawartych w ofercie pracy dla potrzeb niezbędnych do realizacji procesu rekrutacji zgodnie z ustawą z 29.08.1997 r. o ochronie danych osobowych (Dz. U. Nr 133, poz. 883).

399479A

INTECH

Pilnie poszukuje kandydata na stanowisko:

SPECJALISTA DS. DOKUMENTACJI TECHNICZNEJ / ILUSTRATOR

Nasze oczekiwania:
Wykształcenie wyższe techniczne-inżynier (konstruktor, automatyk, elektrotechnik, mechanik) lub ostatni rok studiów w/w kierunków,bdb znajomość jęz.angielskiego i niemieckiego, umiejętność tworzenia dokumentacji technicznych maszyn, bardzo dobra znajomość programów typu CAD i pakietu MS Office.

Zadania:
Osoba na tym stanowisku będzie w przyszłości odpowiedzialna za samodzielne tworzenie dokumentacji technicznych z zakresu układów elektrycznych, zasilających, sterowniczych, itp., w wykwalifikowanym zespole inżynierskim realizującym nowoczesne międzynarodowe projekty z branży lotniczej.
Zatrudnienie poprzedzone będzie kilkumiesięcznym szkoleniem w strukturach firm projektujących Airbusa w Niemczech.

Osoby zainteresowane prosimy o przesyłanie dokumentów (CV, list motywacyjny) drogą elektroniczną:
praca@intech.biz.pl
lub na adres: Instytut Wdrożeń Technicznych INTECH, 80-286 Gdańsk, ul. Jaśkowa Dolina 84
Dodatkowe informacje pod adresem: **www.intech.gdansk.pl/praca**

INTECH

Pilnie poszukuje kandydata na stanowisko:

TECHNIK SERWISANT

Nasze oczekiwania:
Wykształcenie techniczne w zakresie automatyki lub mechaniki, ogólna wiedza na temat urządzeń i instalacji parowych, posiadanie prawa jazdy kat. B, dyspozycyjność.

Zadania:
Serwis wytwornic pary wodnej firmy Clayton oraz instalacji technologicznych; uruchomienia i udział w montażu.

Osoby zainteresowane prosimy o przesyłanie dokumentów (CV, list motywacyjny) drogą elektroniczną:
praca@intech.biz.pl
lub na adres: Instytut Wdrożeń Technicznych INTECH, 80-286 Gdańsk, ul. Jaśkowa Dolina 84.
Dodatkowe informacje pod adresem: **www.intech.gdansk.pl/praca**

398773A

AAAAAAAAAAAAAAAAAAAAAAAAAAAA

SOLID SECURITY

Zatrudni do biura w Gdańsku

PRZEDSTAWICIELA HANDLOWEGO

Oczekujemy:
- mile widziane wykształcenie wyższe
- łatwości w nawiązywaniu kontaktów
- dużego zaangażowania i wysokiej kultury osobistej
- konsekwencji w realizowaniu założonych planów sprzedaży
- własnego samochodu
- wieku do 35 lat

Zatrudnimy również

ASYSTENTA PRZEDSTAWICIELA

Oferujemy:
- stałe, atrakcyjne wynagrodzenie oraz bardzo wysokie prowizje
- ryczałt za używanie samochodu w celach służbowych

Oferty zawierające c.v. ze zdjęciem należy złożyć w ciągu 7 dni na adres:

80-169 GDAŃSK
ul. Rakoczego 31
Tel. (058) 302-64-64
gdansk@solidsecurity.pl

z dopiskiem wybranego stanowiska

399067A

FIRMA RZECZOZNAWCZA

zatrudni w nadzorze budowlanym:

- **INŻYNIERA KONTRAKTU**
- **INSPEKTORÓW NADZORU**
- **INŻYNIERÓW BUDOWNICTWA**

W BRANŻACH:
- *konstrukcyjno-budowlanej,*
- *hydrotechnicznej,*
- *sanitarnej,*
- *energetycznej,*
- *drogowej,*
- *mostowej,*
- *innych, z zakresu budownictwa przemysłowego, kolejowego i ochrony środowiska.*

WYMAGANIA:
- *wykształcenie wyższe techniczne,*
- *doświadczenie zawodowe minimum 10 lat.*

Oferty z listem motywacyjnym, C.V., kopie uprawnień zawodowych, kopie dyplomu prosimy składać do **29.04.2005 r.** pod adresem:

Polski Rejestr Statków S.A.,
Dział Zatrudnienia i Płac
80-416 Gdańsk Al. Gen. J. Hallera 126
tel. 344 19 79, 346 17 00 w. 549,
fax. 346 18 56, e-mail: hp@prs.pl

399074A

ALUSHIP TECHNOLOGY Ltd.

W związku z dynamicznym rozwojem firmy poszukujemy:

PROJECT MANAGER

- *inżynier budownictwa okrętowego,*
- *doświadczenie stocznowe i handlowe, praktyka w zakresie planowania i kontroli budżetu kontraktu,*
- *praktyka w prowadzeniu negocjacji i korespondencji handlowej,*
- *znajomość procesu projektowania i budowy konstrukcji stalowych i aluminiowych,*
- *biegła znajomość j. angielskiego w mowie i piśmie, znajomość j. niemieckiego będzie dodatkowym atutem,*
- *doświadczenie w kontaktach z kontrahentami zagranicznymi,*
- *swobodna praca w środowisku Office,*
- *umiejętność kompetentnego i godnego reprezentowania interesów firmy w kontaktach z klientami.*

INŻYNIERÓW OKRĘTOWCÓW

DO DZIAŁU PLANOWANIA I PRZYGOTOWANIA PRODUKCJI

- *wiedza z zakresu technologii budowy okrętów,*
- *znajomość zagadnień planowania produkcji z wykorzystaniem wspomagania komputerowego (MS-Project Prof.),*
- *dobra znajomość obsługi programu AutoCAD,*
- *dobra znajomość j. angielskiego, znajomość j. niemieckiego będzie dodatkowym atutem,*
- *umiejętność pracy w grupie i bezkonfliktowy charakter.*

KIEROWNIKA PRODUKCJI

- *doświadczenie w budowie aluminiowych i stalowych konstrukcji okrętowych,*
- *fachowa wiedza oraz doświadczenie w zarządzaniu zespołem ludzi (spawacze, monterzy),*
- *znajomość j. angielskiego lub niemieckiego,*
- *znajomość CAD/CAM, MS Office, optymalizacja procesów produkcyjnych.*

KONTROLERA JAKOŚCI

(z praktyką min. 2 lata jako kontroler)
do odbioru spawanych konstrukcji aluminiowych i stalowych
ze znajomością j. angielskiego lub niemieckiego.

MONTERÓW KADŁUBÓW ALUMINIOWYCH / SPAWACZY ALUMINIOWYCH
MONTERÓW KADŁUBÓW STALOWYCH / SPAWACZY STALOWYCH

Proponujemy zatrudnienie na stałe oraz gwarantujemy wyjazdy do krajów Unii Europejskiej na okres 3 miesięcy w roku, atrakcyjne wynagrodzenie zależne od wydajności pracy.
Produkcja odbywa się w dużej hali produkcyjnej.

Dokumenty prosimy przesyłać na adres:
Aluship Technology Sp. z o.o., ul. Doki 1, 80-958 Gdańsk,
tel. 769 15 74, fax: 769 26 74,
e-mail: board@alushiptechnology.com

399745A

Dr. MARCUS INTERNATIONAL

Dr. Marcus International to dynamiczna firma. Naszą dewizą jest najwyższa jakość produktu, szybki serwis, zadowolenie klienta oraz otwartość na potrzeby rynku. Partnerstwo z jedną z największych firm perfumeryjnych na świecie pozwoliło nam rozwinąć się w bardzo szybkim tempie. Nowoczesne technologie wspólnie opracowane z firmą francuską pozwalają nam być obecnym na wielu rynkach świata. Dziś otwiera się szansa byś dołączył do naszego zespołu. Poszukujemy

PRZEDSTAWICIELI

do kontaktu ze sprzedawcami detalicznymi

z terenu Północnej Polski (Pomorskie/Kujawsko-Pomorskie/Zachodnio-Pomorskie)

Oczekujemy:
- łatwości w nawiązywaniu kontaktów,
- gotowości do ciężkiej pracy,
- dyspozycyjności,
- posiadania własnego, sprawnego samochodu,
- dostępu do Internetu.

Oferujemy:
- pracę w stabilnej, rozwijającej się firmie,
- profesjonalne szkolenie,
- satysfakcjonujące wynagrodzenie w zależności od wyników pracy,
- możliwości rozwoju zawodowego.

Oferty obejmujące list motywacyjny, curriculum vitae, fotografię z dopiskiem PRZEDSTAWICIEL proszę przesyłać na adres elektroniczny drmarcus@dr-marcus.com.pl lub pocztą tradycyjną: al. Wojska Polskiego 2C, 62-800 Kalisz

399427A

MAG Morska Agencja Gdynia Sp. z o.o.
www.mag.gdynia.pl

poszukuje osoby na stanowisko:

ASYSTENTA ADMINISTRATORA SIECI KOMPUTEROWEJ

odpowiedzialnego za serwis, konserwację, konfiguracje stacji roboczych, serwerów i drukarek oraz bieżącą pomoc użytkownikom w rozwiązywaniu problemów informatycznych. Asystent będzie brał także udział w opracowywaniu programów rozwoju firmy w zakresie informatyki.

Wymagania:
- *dobra znajomość systemu WINDOWS, pakietu MS OFFICE*
- *podstawowa znajomość systemów LINUX i UNIX,*
- *wiedza z zakresu konfiguracji sieci komputerowych,*
- *znajomość j. angielskiego,*
- *komunikatywność, odporność na stres,*
- *prawo jazdy.*

Oferty prosimy nadsyłać do dnia 29.04.05r. na adres:
Morska Agencja Gdynia Sp. z o.o., ul. T. Wendy 15, 81-341 Gdynia
z dopiskiem „KADRY"
lub na adres e-mail: kadry@mag.gdynia.pl
wraz ze zgodą na przetwarzanie danych osobowych w celu rekrutacji.

399279A

Psychologia pracy. Konflikty w biurze

Uwaga! Stan wojenny

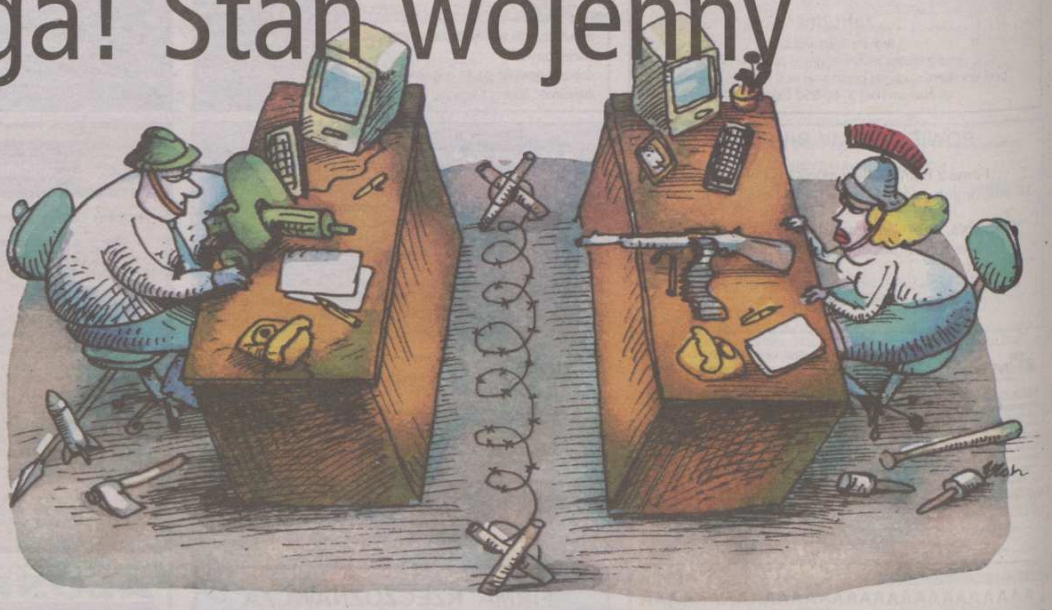

Rys. B. Brosz

Niejeden z nas wie z własnego doświadczenia, iż skłóconym można być nawet ze sobą samym. Nic zatem dziwnego, że w grupie ryzyko konfliktu wzrasta. Rośnie bowiem mieszanka zdań, poglądów, osobowości, zachowań. Gdy do tego ta różnorodność musi ze sobą wytrzymać co najmniej 8 godzin dziennie, konflikt to tylko kwestia czasu. Nic zatem dziwnego, że biuro, w którym spędzamy znaczną część dnia to świetne miejsce dla amatorów utarczek, docinków i przepychanek.

Jedna pani drugiej pani...

Jola zawsze stała na uboczu. Cicha, spokojna, bezkonfliktowa.

- W naszym zespole nie było jej widać ani słychać - wspomina Anna W., technik architekt ze Słupska. - Pazury pokazała dopiero wówczas, gdy szef awansował ją na stanowisko swojego zastępcy. Z dnia na dzień stała się potworem. To tak jakby chciała odreagować ten wcześniejszy spokój. Gnębiła nas i rozliczała z najdrobniejszych wpadek i potknięć. Stała się naszym wrogiem numer jeden.

Gdy któregoś dnia Magdalena K. z Sopotu usłyszała od kolegi z drugiego końca firmy, że podobno ma z nim romans, postanowiła nigdy więcej nie zwierzać się Natalii.

- Dzień bez plotki to dla niej dzień stracony - opowiada pani Magda. - Gada non stop, wszystko chce wiedzieć, wszystko zobaczyć. Czasami boję się otworzyć usta, bo mam wrażenie, że każde moje słowo jest rejestrowane i przekazywane dalej. Nie raz z powodu jej plotkarskiej natury w naszym zespole aż wrzało.

Cierpią ludzie i firma

Karina R. z Gdańska dostała pracę w firmie swojego odwiecznego przyjaciela.

- Zatrudnił mnie na stanowisku specjalisty od spraw marketingu - opowiada. - Sam był marketingowcem. Kończyliśmy ten sam kierunek studiów. Niestety, w trakcie wspólnej pracy, gdy próbowałam przeforsować jakikolwiek pomysł marketingowy, on go krytykował. Zawsze miał „lepsze" rozwiązanie.

Konflikt gonił konflikt. Po 3 miesiącach najlepsi przyjaciele stali się zaciekłymi wrogami.

- Sprawdziły się słowa, w które nigdy nie wierzyłam: Jeśli chcesz stracić przyjaciela, zatrudnij go - dodaje z żalem pani Karina.

Źródła biurowych konfliktów bywają bardzo różne. Na linii szef - podwładny mogą dotyczyć „odmiennych wizji postrzegania obowiązków pracowniczych", w relacjach ze współpracownikami - sposobu zachowania, stylu bycia, głoszonych poglądów. Jakie by nie były, burzą spokój i potrafią skutecznie obrzydzić i utrudnić pracę. Bywa też, że wpływają na kondycję finansową firmy. I to na tyle poważnie, że mogą się przyczynić do jej upadłości. Zanim zaczniemy drzeć koty, warto mieć to na względzie...

Izabela Chmielewska

Nie wytrzymują i odchodzą

Dorota Benkowska
konsultant firmy HayGroup

- Przedłużający się konflikt i utrzymująca się w biurze napięta atmosfera może spowodować demotywację pracowników, niechęć do pracy, złą komunikację w firmie, a w dalszej perspektywie - pogorszenie się sytuacji finansowej firmy.

Najgroźniejsze są konflikty na najwyższym szczeblu zarządzania - zwłaszcza jeśli skonfliktowani na co dzień ściśle ze sobą współpracują. Na niższych szczeblach konflikt nie ma aż tak znaczącego wpływu na firmę - chyba, że będzie powoli wciągał w swoje tryby coraz większą grupę osób, paraliżujący tym samy pracę poszczególnych komórek.

Nieporozumienia wśród podwładnych można rozwiązywać „przesuwając" na inne stanowisko osobę - źródło konfliktu. Jeśli chodzi o wyższe szczeble, warto, aby wszelkie spory rozstrzygał powołany menegement team, zajmując kluczowe stanowisko w sprawie.

Jeśli i to nie pomoże, bywa, iż jedna ze stron konfliktu opuszcza firmę, i nie zawsze jest to podwładny. Sama znam przypadek, gdy to przełożony zrezygnował z powodu konfliktu z dalszej pracy w firmie.

Praca +szkoła +szkolenia

ISSN 1641-3733

Bezpłatny dodatek tygodniowy do „Dziennika Bałtyckiego"

REDAKCJA

Redaktor prowadzący: Alicja Peplińska
e-mail: a.peplinska@prasabalt.gda.pl
Reklama: Ewelina Wylandowska
tel. (058) 30-03-253

Plon Dodatków, Polskapresse oddz. Prasa Bałtycka 80-894 Gdańsk, Targ Drzewny 9/11
Tel. (058) 3003 361; fax (058) 3003 363
Dyrektor: Jakub Koszymon

Infolinia 0800 1500 39

e-mail: opinia@prasabalt.gda.pl

WYDAWCA polskapresse
sp. z o.o. Oddział Prasa Bałtycka
80-894 Gdańsk, Targ Drzewny 9/11
Prezes: Krzysztof Krupa

DRUK

Drukarnia Polskapresse sp. z o.o. Oddział Prasa Bałtycka, ul. Polejże 3, tel. 30 03 700, fax 30 03 703
Proj. graficzny - Krzysztof Ignatowicz, tel. 3003 126

REKLAMA POZA TRÓJMIASTEM

Bytów	tel. (059) 822-60-12	Lębork	tel. (059) 863-50-68	Sławno	tel. (059) 810-51-04
Chojnice	tel. (052) 396-53-99	Malbork	tel. (055) 270-23-14	Słupsk	tel. (059) 848-17-30
Człuchów	tel. (059) 834-58-45	Nowy Dw. Gd.	tel. (055) 239-40-62	Sztum	tel. (055) 239-40-83
Kartuzy	tel. (058) 681-18-92	Pruszcz Gd.	tel. (058) 683-29-44	Starogard Gd.	tel. (058) 560-11-78
Kościerzyna	tel. (058) 686-76-61	Puck	tel. (058) 673-25-01	Tczew	tel. (058) 530-41-05
Kwidzyn	tel. (055) 262-40-41	Rumia	tel. (058) 671-24-47	Wejherowo	tel. (058) 677-45-46

PRENUMERATA

z bezpłatną dostawą do domu - rano!
tel. 0 800 15 00 26 (darmowa infolinia)

REKLAMA W TRÓJMIEŚCIE

Gdańsk, Targ Drzewny 9/11 tel. (058) 300-32-60, fax 300-32-68, 300-32-10 fax 300-32-13
Gdynia, ul. Władysława IV 43 tel. (058) 660-65-15, 16
Sopot ul. Kościuszki 61 tel./fax (058) 551-54-55

Auto +moto +gratka
zamów reklamę w środę w Dzienniku

R E K L A M A

Porady. Bądź taktowny

Stresory też robią swoje

Na to, czy jesteśmy konfliktowo, czy też pokojowo nastawieni do naszych współpracowników, ogromny wpływ ma nasza kondycja psychiczna, a konkretnie stres. Im więcej stresorów w naszym otoczeniu, tym łatwiej stajemy się uczestnikami sytuacji konfliktowych. Zatem jeśli to tylko możliwe, starajmy się unikać stresogennych sytuacji. A stresorami mogą być np. hałas czy tłok. Stresująco może na nas również działać spóźniony autobus, zgubiony długopis, niewłaściwe oświetlenie miejsca pracy, a także nieprzewidziane bądź istotne życiowo sytuacje, np. nagła strata kogoś bliskiego, złe wyniki badań lekarskich, kradzież samochodu, zwolnienie z pracy, ślub, egzamin, rozmowa kwalifikacyjna.

Rys. B. Brosz

Wszystko z wyczuciem

Elżbieta Żurek
trener kadry zarządzającej

- Jeśli chcemy podzielić się z kolegami w biurze wrażeniami z weekendowej wyprawy czy urlopu, zdecydowanie lepiej będzie, jeśli zrobimy to podczas przerwy lub po godzinach pracy, np. organizując mini spotkanie - przy kawie i cieście. Przy okazji możemy pokazać zdjęcia, rozdać drobne upominki. Co do gadżetów na biurku, jeżeli pracujemy w miejscu, które odwiedzają klienci, to raczej nie powinniśmy ich eksponować. Także wówczas jeśli przeszkadzają naszym współpracownikom.

W miejscu pracy

Jak rozwiązać problem

Konflikty bywają budujące...

Z **Alicją Lewandowską**, psychologiem, rozmawia Izabela Chmielewska

- Jedna pani drugiej pani powiedziała, że... Czy firmowa plotka może stać się zarzewiem konfliktu?

- Oczywiście, zwłaszcza że w zespole o plotkę dużo łatwiej. Pamiętajmy też, że plotkarstwo to z reguły domena pań, a tych w biurze przesiaduje dużo więcej niż panów. Do konfliktów dochodzi również z powodu rywalizacji, braku zrozumienia, złej komunikacji, panujących w firmie układów.

- Duży wpływ mają również nasze różne, czasem dziwaczne nawyki i przyzwyczajenia, osobliwe cechy charakteru...

- Tak. Wszelkie nasze „dziwactwa" i odmienności powodują w pierwszej kolejności, że jesteśmy wykluczani poza nawias, izolowani od reszty grupy, traktowani jako ktoś inny. W przypływie emocji, gdy odmienne zachowania staną się zbyt uciążliwe dla reszty współpracowników, mogą doprowadzić do konfliktu.

- Czy przyczynkiem konfliktu może być stres? Na jego brak nie możemy przecież narzekać...

- Jak najbardziej. Problemy w domu, w pracy, które powodują napięcie emocjonalne, mają duży wpływ na nasze reakcje. Osoby zestresowane są bardziej podatne na konflikt.

- Czy jest jakiś sposób, aby do konfliktu nie dopuścić?

- Tak. Trzeba rozmawiać, rozmawiać, rozmawiać i na bieżąco wyjaśniać sobie wszelkie nieporozumienia, jak w związku małżeńskim. Jeśli ktoś notorycznie uprzykrza nam życie rozkładając swoje śniadanie na naszym biurku, to zanim zrobimy mu awanturę, powiedzmy mu, że nam się to nie podoba.

- Ze współpracownikiem powinno pójść nam gładko. Gorzej jednak, gdy przyjdzie nam rozmawiać z szefem, z którym jesteśmy w konflikcie. Przecież mu nie powiemy, że jego zachowanie nam się nie podoba...

- Wystarczy, że wyciągniemy w stronę szefa rękę i zaproponujemy rozmowę, w trakcie której bez emocji wyjaśnimy mu powody naszego takiego, a nie innego zachowania. Nie kajajmy się przy tym. To nie o to chodzi. Oceniajmy sytuacje, nie ludzi. Być może wówczas z takiego konfliktu urodzi się coś dobrego.

- Czy to w ogóle możliwe?

- Owszem. Konflikt może mieć także pozytywne strony - ludzie zaczynają ze sobą rozmawiać, wyjaśniają sobie dotychczasowe niedomówienia, usprawnia się w ten sposób komunikacja w firmie, zespół integruje się, a gdy konflikt zostanie rozwiązany pozytywnie - budują się i wzmacniają wzajemne relacje między współpracownikami.

- A gdy nie uda się go zażegnać?

- Może nie tylko rozbić zespół, ale również spowodować upadek firmy.

- Dziękuję za rozmowę.

Co nas drażni

Nie mogę tego znieść!

Zaraz oszaleję! Czy ona musi obcinać i piłować paznokcie siedząc przy komputerze i rozkładać swoje drugie śniadanie na mojej klawiaturze?!!! Takie obrazki to biurowa rzeczywistość, i to wcale nierzadka. To jednak tylko wierzchołek góry lodowej zachowań naszych biurowych kolegów, które potrafią doprowadzić nas do szału i wywołać prawdziwy wybuch emocji. Wystarczy, iż w naszym zespole znajdzie się choć jedna osoba, której nie „przypasuje" któreś z naszych szaleństw czy nawyków, a topór wojenny może pójść w ruch.

Prywatny buduar

A co najbardziej nas irytuje? Gdy nasi koledzy robią sobie z miejsca pracy prywatny buduar, w którym pielęgnują swoją urodę - czyszczą i malują paznokcie, poprawiają makijaż, układają włosy.

Rys. B. Brosz

Otwarte usta

Rys. B. Brosz

Do szału doprowadzają nas również osoby, które bez najmniejszych zahamowań, nie zasłaniając ust ziewają, kichają, kaszlą, przeżuwają. Drażni nas również ciągłe dmuchanie nosa w tę samą, „od tygodnia" niewymienianą chusteczkę.

Gadulstwo do potęgi

Rys. B. Brosz

Teraz ukłon w stronę pań - panowie nie mogą znieść waszego gadulstwa przez telefon! I nietrudno się temu dziwić. Zamiast sumiennie pracować potraficie paplać do słuchawki o „najnowszym chłopaku Kaśki", problemach z kupką maleństwa sąsiadki czy o kłótni z mężem. Panowie też nie są „czyści". Podczas telefonicznej rozmowy potrafią objechać klienta i siarczyście przeklinać.

Wieczni urlopowicze

Rys. B. Brosz

Dla wielu z nas biuro to także miejsce, w którym trzeba jakoś przetrwać od weekendu do weekendu. Przez 5 dni snujemy plany na nadchodzące dni wolne, a nasi udręczeni koledzy muszą słuchać, gdzie byliśmy w miniony weekend, gdzie pojedziemy w nadchodzący. W szczegółach poznają terminy wszelkich imprez i wyjazdów, które ostentacyjnie ustalamy przez telefon.

Bogate zbiory

Część z nas uwielbia z kolei gromadzić wokół siebie i na swoim biurku różne gadżety w żaden sposób niezwiązane z pracą. Są to z reguły rodzinne zdjęcia, pocztówki z podróży, kamienie z gór, piasek znad morza, figurki zwierząt oraz... roznegliżowane fotografie pań. Wszystko jest w porządku dopóty, dopóki owe drobiazgi nie wkroczą na sąsiednie biurko.

Firma Furnit s.c. zatrudni

SAMODZIELNEGO STOLARZA

z okolic Lęborka do pracy w stolarni.
Kontakt telefoniczny z firmą: 0-604-625-424.
Furnit S.C.
Joanna Feil, Sławomir Saoch
ul. Fenikowskiego 1, Rumia

399000A

Mechaników samochododowych

zatrudni Serwis w Gdańsku.

309-46-62 w. 21

serwis@autoorunia.com.pl

399845A

Zespół Ośrodków Szkoleniowo-Wypoczynkowych

„ZATOKA" w Sopocie
ul. E. Plater 7/9/11
zatrudni:

✦ kucharzy ✦ kelnerów ✦

Wymagany minimum 5-letni staż pracy w zawodzie.

tel. 551-23-67, 551-09-50

399574D

Lider na rynku pomorskim w branży farb poszukuje osób na stanowisko:

Regionalny Przedstawiciel Handlowy

do: DZIAŁU FARB DEKORACYJNYCH

Od kandydatów oczekujemy:
- co najmniej średniego wykształcenia
- doświadczenia w pracy i w sprzedaży popartej sukcesami zawodowymi
- samodzielności i zaangażowania
- umiejętności obsługi komputera
- posiadania prawa jazdy

Zainteresowane osoby prosimy o przesłanie w ciągu 14 dni od daty ukazania się ogłoszenia c.v. oraz listu motywacyjnego na adres:
AL-KOR
80-382 Gdańsk,
ul. Beniowskiego 5
e-mail: biuro@al-kor.pl

399044A

MARGO

Przedsiębiorstwo Budowlane „MARGO" poszukuje osoby na stanowisko

Kierownika Budowy

Wymagania:
- wykształcenie co najmniej średnie techniczne
- wiek do 45 lat
- 5-letni staż na podobnym stanowisku
- uprawnienia budowlane
- doświadczenie w pracy związanej z nadzorem
- dyspozycyjność

Prosimy o składanie ofert na adres biura: 80-278 Gdańsk, ul. Chrzanowskiego 6

399566A

„Wakoz" Sp. z o.o.

84-242 Luzino,
ul. Gen. Sikorskiego 3
tel. 678-22-92, 678-28-51

poszukuje kandydatów na stanowiska:

1. operator spycharki
2. operator koparki
3. operator koparko-ładowarki

Wymagania:
- uprawnienia maszynisty sprzętu ciężkiego kl. I, II
- prawo jazdy kat. B
- doświadczenie zawodowe min. 2 lata

C.v., list motywacyjny prosimy składać w siedzibie firmy.

399545A

„Wakoz" Sp. z o.o.

84-242 Luzino, ul. Gen. Sikorskiego 3
tel. 678-22-92, 678-28-51

poszukuje kandydatów z terenu województwa pomorskiego na stanowisko:

kosztorysant robót drogowo-budowlanych

o specjalności roboty ziemne

Wymagania:
- wykształcenie wyższe budowlane (może być absolwent) lub średnie techniczne,
- minimum 3 lata doświadczenia na stanowisku kosztorysanta,
- dobra znajomość pakietu MS Office oraz komputerowych programów do kosztorysowania.

Osoby zainteresowane prosimy o składanie c.v. i listu motywacyjnego w siedzibie firmy.

399539A

Wypożyczalnia maszyn budowlanych w Gdańsku

zatrudni:

1. Pracownika do działu obsługi klienta

Wymagania:
- znajomość i doświadczenie w branży budowlanej
- kilkuletni staż pracy
- umiejętność nawiązywania kontaktów z klientami
- wykształcenie minimum średnie - pref. wyższe
- znajomość języka angielskiego lub niemieckiego
- dobra znajomość obsługi komputera
- dyspozycyjność
- wiek do 40 lat
- prawo jazdy kat. B

Zakres obowiązków:
- obsługa klienta (doradztwo w zakresie maszyn budowlanych, wystawianie umów, fakturowanie)
- kontrola dostępności maszyn do wynajmu
- wysyłanie ofert, telemarketing
- ofertowanie, inne prace biurowe

2. Mechanika maszyn budowlanych

Wymagania:
- doświadczenie w naprawach maszyn budowlanych
- wiek do 40 lat
- wykształcenie średnie techniczne lub wyższe
- prawo jazdy minimum kat. B
- dyspozycyjność i odpowiedzialność w podejmowaniu decyzji
- komunikatywność
- preferowana znajomość języka niemieckiego lub angielskiego

Oferujemy:
- pełny etat, wynagrodzenie stałe + premia
- atrakcyjną pracę w zgranym zespole
- szkolenia, możliwość rozwoju i awansu

Zgłoszenia prosimy przesyłać mailem na adres: info@bis-bau.com.pl, faksem pod numer 761-88-51 lub osobiście w siedzibie firmy.
Szczegółowe informacje: tel.(058)553-67-53, pon.-pt. 9.00-15.00.

399778A

Spółdzielnia Mieszkaniowa „Ujeścisko"
zatrudni na stanowisku

Głównego Księgowego

Wymagania kwalifikacyjne:
- wykształcenie wyższe ekonomiczne lub średnie z długoletnią praktyką w spółdzielczości mieszkaniowej, uprawnienia Głównego Księgowego,
- znajomość przepisów w zakresie prawa spółdzielczego,
- znajomość problematyki rozliczeń inwestycji,
- umiejętności w dziedzinie planowania, analizy kosztów i rachunkowości.

Oferty zawierające c.v., list motywacyjny z klauzulą „Wyrażam zgodę na przetwarzanie moich danych osobowych zawartych w mojej ofercie pracy dla potrzeb niezbędnych do realizacji o rekrutacji (zgodnie z Ustawą z dnia 29.08.1997 r. o ochronie danych osobowych)" oraz oświadczenie o niekaralności prosimy składać do dnia 25.04.2005 r. na adres: **Spółdzielnia Mieszkaniowa „Ujeścisko", 80-180 Gdańsk, ul. Płocka 6.**

399754A

Firma **LCS Logistics** w związku z otwarciem nowego oddziału firmy na terenie Trójmiasta
poszukuje kandydatów na stanowisko:

AGENTA CELNEGO

ZAKRES OBOWIĄZKÓW
- Prawidłowe, zgodne z obowiązującym prawem sporządzanie dokumentacji celnej oraz dokonywanie zgłoszeń celnych
- Reprezentowanie firmy w kontaktach z klientami i urzędem celnym
- Organizacja pracy własnej i biura

WYMAGANIA
- Wykształcenie wyższe
- Bardzo dobra znajomość przepisów dotyczących gospodarczych procedur celnych
- Doświadczenie w zakresie sporządzania dokumentacji celnej
- Licencja agenta celnego
- Mile widziane posiadanie licencji w zakresie akcyzy
- Samodzielność i bardzo dobra organizacja pracy
- Łatwość nawiązywania kontaktów i komunikatywność
- Odpowiedzialność i konsekwencja w działaniu
- Mile widziana znajomość języka angielskiego
- Czynne prawo jazdy

KONTAKT
Aplikacje zawierające c.v. i list motywacyjny prosimy przesyłać na adres:rekrutacja@lcslogistics.pl Do przesyłanej oferty prosimy dołączyć oświadczenie:*„Wyrażam zgodę na przetwarzanie moich danych osobowych zawartych w ofercie pracy dla potrzeb rekrutacji, zgodnie z ustawą z dnia 29.08.1997 r. O ochronie danych osobowych (Dz. U. Nr 133, poz. 833)".*

398379A

Zatrudnimy

księgarza-sprzedawcę

Wymagania:
- wykształcenie średnie księgarskie, mile widziani absolwenci wyższych uczelni po kierunkach związanych z księgarstwem
- znajomość rynku wydawniczego
- znajomość j. angielskiego lub niemieckiego
- umiejętność obsługi komputera
- dyspozycyjność, komunikatywność, kreatywność

Oferty składać:
Biuro Ogłoszeń, Gdańsk, Targ Drzewny 9/11, numer oferty 399298.

399298A

Unilever reprezentowany jest na rynku przez czołowe marki takie jak: Algida, Magnum, Lipton, Saga, Amino, Rama, Kasia, Flora, Knorr, Hellmann's, Cif, Domestos, Dove, Rexona, Timotei, Sunsilk, Lux, Signal.

Unilever

you

Unilever Polska S.A. Oddział Lodów i Produktów Mrożonych, zajmujący się produkcją i dystrybucją lodów Algida, poszukuje kandydatów do pracy na stanowisku:

SPRZEDAWCA - VANSELLER

lokalizacja: Trójmiasto i okolice

Osoba zatrudniona na tym stanowisku odpowiedzialna będzie za: ■ sprzedaż do określonej grupy klientów ■ pozyskiwanie nowych klientów ■ dbałość o prawidłową ekspozycję produktów ■ utrzymywanie dobrych relacji z obsługiwanymi klientami.

Od kandydatów oczekujemy: ■ umiejętności współpracy z klientami ■ silnej motywacji do osiągania wysokich wyników ■ dobrej organizacji pracy i dużej samodzielności ■ dynamizmu w działaniu ■ odporności na stres ■ prawa jazdy kategorii C.

Oferujemy: ■ samodzielną pracę w prężnie rozwijającym się międzynarodowym koncernie ■ możliwość awansu i rozwoju ■ stałe wynagrodzenie + premię uzależnioną od osiąganych wyników.

Zainteresowane osoby prosimy o przesłanie CV oraz listu motywacyjnego w terminie do 25.04.2005 na adres:

Unilever Polska S.A. - Algida
ul. Lipowa 15-17
80-297 Banino k/Gdańska

z dopiskiem: **"Algida Van"**

Inne nasze oferty pracy znajdą Państwo na naszych stronach internetowych:

www.unilever.pl

Your passion. Our strength

„PPU – TUGA" SP. Z O.O.
W NOWYM DWORZE GDAŃSKIM, UL. PRZEMYSŁOWA 1

PRZYJMIE DO PRACY

OSOBY W NASTĘPUJĄCYCH ZAWODACH:

1. **OPERATORÓW CIĘŻKICH MASZYN BUDOWLANYCH** (KOPARKI, WALCE, ŁADOWARKI, KOPARKO-ŁADOWARKI)
2. **OPERATORA ŻURAWIA SAMOCHODOWEGO 6,3 TONY**
3. **KOSZTORYSANTA**
4. **MECHANIKA MASZYN** (Z DOBRZE WIDZIANĄ UMIEJĘTNOŚCIĄ TOCZENIA, UPRAWNIENIAMI SPAWALNICZYMI)

ZAINTERESOWANYCH PROSIMY O KONTAKT Z FIRMĄ,
TEL. (055) 247 24 84

398881A

genfer LLOYD

Firma **Genfer Lloyd** Sp. z o.o.
prowadząca działalność w krajach Unii Europejskiej
poszukuje pracowników:

Supervisor, budowniczy (6 osób) S/04/05

(nowa budowa, przemysł stoczniowy)

Nasze oczekiwania:
- znajomość języka angielskiego w mowie i w piśmie,
- wykształcenie techniczne,
- praktyka w przemyśle stoczniowym,
- komunikatywność,
- umiejętność pracy z ludźmi,
- gotowość do pracy za granicą.

Zakres obowiązków:
- nadzór nad prowadzonym projektem,
- zarządzanie procesem produkcji,
- nadzór nad grupami pracowników.

Oferujemy:
- ciekawą, samodzielną pracę,
- możliwości rozwoju,
- atrakcyjne wynagrodzenie.

Oferty (CV i list motywacyjny) prosimy przesyłać na adres: **Office@genferlloyd.com**

Inżyniera Spawalnika IS/04/05

Nasze oczekiwania:
- znajomość języka angielskiego w mowie i w piśmie,
- wykształcenie wyższe,
- udokumentowane doświadczenie w zawodzie oraz wieloletnia praktyka,
- komunikatywność,
- umiejętność pracy z ludźmi,
- gotowość do pracy za granicą.

Zakres obowiązków:
- nadzór nad prowadzonym projektem - bezpośredni
- kontrole dokumentacji oraz przebiegu prac.

Oferujemy:
- możliwości rozwoju,
- atrakcyjne wynagrodzenie.

Oferty (CV i list motywacyjny) prosimy przesyłać na adres: **Office@genferlloyd.com**

Poszukujemy też:

Brygadzistów do prac kadłubowych
Spawaczy i monterów do przygotowania produkcji i prefabrykacji sekcji

- Spawacz kadłubowy z uprawnieniami do spawania metodami 136, 121, 111,
- Monter kadłubów,
- Spawacz rurociągów z uprawnieniami do spawania metodami 141, 136, 111,
- Monter rurociągów.

Pracowników z doświadczeniem w montażu kadłuba na pochylni.

Genfer Lloyd Sp. z o.o., ul. Opłotki 1, 70-556 Szczecin
tel. (091) 8 126 127, fax (091) 8 126 227

Prosimy o dopisanie klauzuli: „wyrażam zgodę na przetwarzanie moich danych osobowych zawartych w ofercie pracy dla potrzeb procesu rekrutacji, zgodnie z Ustawą z dnia 29.08.1997 r. o Ochronie Danych Osobowych, Dz.U. nr 133, poz. 833".

399493A

POZA® collection

Producent wysokiej jakości odzieży damskiej

poszukuje osób na stanowiska:

- SZWACZKA

- PRASOWACZKA

Wymagane doświadczenie w branży. Osoby zainteresowane prosimy o kontakt telefoniczny: Tel. 0602-335-750.

- KONSTRUKTOR PROJEKTANT

Wymagania: doświadczenie na podobnym stanowisku, wykształcenie kierunkowe, orientacja w bieżących trendach mody, kreatywność, zaangażowanie, umiejętność obsługi komputera.
Oferty: c.v. ze zdjęciem i listem motywacyjnym prosimy kierować na adres:
„POZA"
ZAKŁAD KRAWIECKI
Bożena Pozauć
80-175 Gdańsk, ul. Kuszników 7

399039A

Jednocześnie informujemy, że skontaktujemy się z tylko wybranymi osobami. Prosimy o zamieszczenie w dokumentacji aplikacyjnej klauzuli: "Wyrażam zgodę na przetwarzanie moich danych osobowych dla potrzeb niezbędnych do realizacji procesu rekrutacji, zgodnie z Ustawą o ochronie danych osobowych z dn. 29.08.97."

399036A

POMOC DOMOWĄ
zatrudni na stałe rodzina z Gdyni.

Wymagania:
- doświadczenie w opiece nad dziećmi i przy prowadzeniu domu,
- wiek 35-45 lat,
- pełna dyspozycyjność,
- brak nałogów.

Zapewniamy:
- stałą pracę,
- wyjazdy zagraniczne w ramach wykonywanych obowiązków.

Kontakt: tel. 524-18-70 (w godz. 10.00-16.00).

400521A

Pomorskie Hurtowe Centrum Rolno-Spożywcze S.A. w Gdańsku

Rënk pilnie zatrudni:

Kierownika Działu Nieruchomości Marketingu

Wymagania:
- wykształcenie wyższe,
- doświadczenie w działalności marketingowej,
- udokumentowana bardzo dobra znajomość języka angielskiego.

Oferty prosimy składać w Sekretariacie lub przesyłać na adres Spółki:
80-299 Gdańsk ul. Wodnika 50 w terminie do 22 kwietnia 2005r.

400663A

FIRMA RZECZOZNAWCZA
zatrudni:

SPECJALISTĘ - PROGRAMISTĘ

Wymagania:
- *wykształcenie wyższe techniczne, specjalność informatyka, inżynieria oprogramowania,*
- *absolwent studiów magisterskich (mile widziane kilkuletnie doświadczenie zawodowe),*
- *doświadczenie w realizacji aplikacji bazodanowych typu client-server oraz webowych w środowisku Borland Delphi oraz php/MySql-Linux,*
- *znajomość języka angielskiego,*
- *umiejętność pracy w zespole.*

Oferty z listem motywacyjnym, C.V., kopie dyplomu prosimy składać do **29.04.2005 r.** pod adresem:

Polski Rejestr Statków S.A.,
Dział Zatrudnienia i Płac
80-416 Gdańsk Al. Gen. J. Hallera 126
tel. 344 19 79, 346 17 00 w. 549,
fax. 346 18 56 , e-mail: hp@prs.pl

399075A

Zatrudnię

osobę z kwalifikacjami do prowadzenia i obsługi hali tenisowej wielofunkcyjnej w *Suchym Dworze, ul. Szkolna 34.*

Tel. kontaktowy 0602 730 426.

398315A

Firma informatyczna zatrudni w Gdańsku osobę na stanowisku

PROGRAMISTA

Mile widziana znajomość:
- MS SQL 2000
- Borland Delphi

Osoba na tym stanowisku będzie odpowiedzialna początkowo za tworzenie dokumentacji technicznej systemów, w dalszej perspektywie za tworzenie oprogramowania.

Oferty prosimy wysyłać na adres:
netbase@netbase.com.pl

400222A

Firma informatyczna z siedzibą w Gdańsku zleci przygotowanie

INSTRUKCJI OBSŁUGI PROGRAMU KOMPUTEROWEGO

do obsługi sprzedaży i księgowości.

Prosimy o kontakt na adres:
netbase@netbase.com.pl
lub telefonicznie
(58) 3458326.

400217A

GOBI metalowe meble
GOBI SA
zatrudni

Handlowca

Wymagania:
- matura
- obsługa komputera
- własny samochód
- osoba niepaląca

Oferty - życiorys, zdjęcie prosimy składać na adres:
GOBI SA, ul. Kościuszki 6, 80-451 Gdańsk

400376A

Firma Tokel Sp. z o.o. zatrudni

stolarzy meblarskich

Wymagane doświadczenie pracy w produkcji i montażu mebli.

Tel. 0-22 6328523

400525A

PILNIE POSZUKUJEMY

osób (18-26 lat) uczących się, z badaniami sanepidu na stanowiska sprzedaży do sieci piekarni szwajcarskiej w Przejazdowie.

Tel. 012/625-16-10

399960A

Pracownika ds. reklamy i marketingu

Wymagania: znajomość technik reklamy, umiejętność przygotowywania materiałów do druku (katalogi, foldery, etc.), imprez targowych, reklam zewnętrznych i wewnętrznych, nie palący, prawo jazdy.
Miejsce pracy: Pruszcz Gdański.
Kontakt: dolnya @laguna.pl

Koordynator produkcji

Wymagania: umiejętność organizowania i kontrolowania pracy na produkcji, kompletacji, realizacji zamówień (branża metalowa), nie palący, doświadczenie na podobnych stanowiskach minimum 2 lata, wiek od 35 lat.
Miejsce pracy: Pruszcz Gdański.
Kontakt: dolnya @laguna.pl

Panie do kompletacji i pakowania

Wymagania: nie palące, sprawne manualne, wiek do 30 lat.
Miejsce pracy: Pruszcz Gdański.
Fax 683-45-66

Stolarzy

Wymagania: wiek do 35 lat, nie palący, prawo jazdy kat. B.
Miejsce pracy: Pruszcz Gdański.
Fax 683-45-66

400204A

Meblarska Spółdzielnia Inwalidów **„ZRYW"**
Wejherowo, ul. Gdańska 47

Producent mebli tapicerowanych o wieloletniej tradycji

zatrudni specjalistę ds.

HANDLU

Wymagane:
- wykształcenie min. średnie
- prawo jazdy kat. B
- dyspozycyjność
- mile widziane doświadczenie w branży

Informacje:
osobiście pod adresem jw. lub telefonicznie:
672-15-63 w. 36
677-39-65 w. 36

399171A

Firma NLI-CTM Gdańsk Sp. z o.o. zatrudni:

OPERATORÓW

tokarek, tokarek karuzelowych, frezarek, wiertarko-frezarek.

Osoby zainteresowane prosimy o przesłanie c.v. na adres:

NLI-CTM Gdańsk Sp. z o.o., ul. Wielopole 7, 80-557 Gdańsk, e-mail: nli.ctm@op.pl tel. (058) 345-95-00

398382A

Producent artykułów nabiałowych poszukuje osób na stanowisko

PRZEDSTAWICIELA HANDLOWEGO

ZAKRES OBOWIĄZKÓW:
sprzedaż produktów z oferty handlowej firmy, utrzymywanie i rozwój stałej współpracy z klientami, pozyskiwanie nowych partnerów handlowych, planowanie i raportowanie własnej pracy.
WYMAGANIA:
doświadczenie na podobnym stanowisku, znajomość technik sprzedaży, dobra organizacja czasu pracy, dyspozycyjność, znajomość rynku sprzedaży.
C. v., list motywacyjny, zdjęcie prosimy przesyłać w ciągu 7 dni od daty ukazania się ogłoszenia na adres:
FERMA BACH – Zakład Pakowania, Krzysztof Bach, Warszkowo 14, 84-252 Zamostne.

398342A

Osoby do prac porządkowych,

wyłącznie z terenu Pół. Helskiego, Jastarnii, Helu, Juraty, Władysławowa, Rozewia, Jastrzębiej Góry,

zatrudni
Sp. z o.o. z Gdańska. Tel. kontaktowy 501-27-13-71

398997A

SWISSMED Centrum Zdrowia

Swissmed Centrum Zdrowia S.A oferuje

usługi medyczne o najwyższym standardzie w zakresie lecznictwa otwartego, realizowanego w kilku przychodniach oraz lecznictwa zamkniętego prowadzonego na bazie infrastruktury własnego szpitala.

Obecnie poszukujemy dynamicznych, zaangażowanych, rzetelnych

***LEKARZY O SPECJALNOŚCIACH ZABIEGOWYCH ORAZ NTERNISTÓW I PEDIATRÓW**, nr ref. L/08/05,*

zdeklarowanych, w ramach indywidualnych specjalistycznych praktyk lekarskich, do stałej współpracy świadczenia usług medycznych pacjentom publicznym i prywatnym, w zakresie wizyt domowych, porad specjalistycznych udzielanych w gabinetach lekarskich, konsultacji pacjentów hospitalizowanych.

Osoby zainteresowane prosimy o przesłanie c.v. i listu motywacyjnego z znaczonym nr referencyjnym w terminie 14 dni od daty ukazania się ogłoszenia, na adres: Swissmed Centrum Zdrowia S.A., Dział Zasobów Ludzkich, 80-215 Gdańsk, ul. Wileńska 44, mailem: ***swissmed@swissmed.com.pl.***

Prosimy o dopisanie klauzuli: „Wyrażam zgodę na przetwarzanie moich danych osobowych zawartych w ofercie pracy dla potrzeb niezbędnych do realizacji procesu rekrutacji (Ustawa z dnia 29.08.1997r o Ochronie Danych Osobowych, Dz. U. Nr 133, poz. 883)."

399827A

TOSHIBA AIR CONDITIONING — Carrier

Autoryzowany dystrybutor Toshiba Air Condition i Carrier poszukuje

specjalistów ds. sprzedaży w celu uruchomienia biura regionalnego.

Wymagania:
- wykształcenie min. średnie techniczne
- doświadczenie handlowe – min. 2 lata
- doświadczenie w branży klimatyzacja-wentylacja – mile widziane
- umiejętność samodzielnej organizacji pracy
- zdolność do działania pod presją czasu
- wysoce rozwinięte umiejętności komunikacyjne

Oferujemy:
- ciężką i satysfakcjonującą pracę
- pełnoetatowe zatrudnienie po okresie próbnym
- motywujące wynagrodzenie (część stała oraz prowizja)
- narzędzia pracy

Aplikacje (cv i list motywacyjny) prosimy przesyłać na adres:
r.szymanski@hobby.pl w ciągu 14 dni od daty emisji ogłoszenia.

Skontaktujemy się wyłącznie w wybranymi osobami.

398829A

POLISH STAFF

AGENCJA POŚREDNICTWA PRACY SZUDENTKE/STUDENTA

do pracy w biurze w Gdyni
Prosimy o nadsyłanie c.v. na adres z dopiskiem „biur"
81-363 Gdynia, ul. Szkolna 10,
tel. (58) 667 23 59,
fax (58) 620 91 14
www.polishstaff.pl
/ rekrutacja@polishstaff.pl

399918A

Personel kasowy w hipermarkecie

na terenie Gdańska,
osoby uczące się dziennie lub zaocznie, pracownicza książeczka zdrowia, możliwość dogodnego wyboru godzin pracy.

kontakt: Progres Sp. z o.o.
ul. Władysława IV 59, pok. 23
Gdynia
tel. 620 53 04

399939A

Kobiety

posiadające aktualną pracowniczą książeczkę zdrowia

do pracy w przetwórstwie rybnym

na terenie Gdyni.

kontakt: Progres Sp. z o.o.
ul. Władysława IV 59, pok. 23
Gdynia
tel. 620 53 04
0/603 799 634

399931A

Wiosna 2005. W poszukiwaniu zatrudnienia

SZPARAGI I WŁOSKA MAFIA

Po dniu pracy w londyńskim hotelu Hilton nie pamiętałem jak się nazywam - wspomina Marcin Dymarski, informatyk z Gdańska. - Byłem bufetowym przez sześć godzin dziennie, dbałem, by gościom niczego nie zabrakło.

Do Anglii Marcin wyjechał na sześć miesięcy. Zamieszkał w londyńskiej dzielnicy Shephardbush wraz ze znajomymi. Pracę bufetowego znalazł w agencji pośrednictwa pracy w Londynie. Zarabiał miesięcznie około 1200 funtów. Starczało mu na wynajęcie małego pokoiku, gdzie mieściło się tylko łóżko i szafka, a także na opłacenie szkoły językowej. Resztę pieniędzy pochłaniało wyżywienie, bilety autobusowe (26 funtów), a także agencja pośrednictwa.

- To byli prawdziwi zdziercy! Za godzinę pracy dostawałem 6,5 funta, z czego jedną trzecią tej sumy zabierała agencja - wylicza.

Marcin wrócił do Polski. Obecnie pracuje w zawodzie. Choć nie przywiózł ze sobą wiele, nauczył się posługiwać językiem angielskim.

- To był mój główny cel, by go zrealizować musiałem jednak podjąć pracę - wyjaśnia. - Mój kolega Jacek przyjechał z kolei do Londynu wyłącznie w celach zarobkowych. Po dwóch miesiącach pracy po piętnaście godzin dziennie wysłał rodzinie w Polsce ponad 2 tys. funtów.

Takich grup jak ta, czekających na dworcu PKS w Gdańsku, jest w tygodniu kilkanaście. Fot. Adam Warżawa

Bez wyścigu szczurów

Anglia, Irlandia, Niemcy i Włochy to obecnie najczęściej wybierane kraje Unii Europejskiej przez poszukujących pracy Polaków. W zeszłym roku na terenie państw UE pracowało ich ponad 400 tys. - wynika z danych Ministerstwa Gospodarki i Pracy. Większość z nich to pracownicy sezonowi, którzy nie zamierzają na stałe emigrować z Polski. Ich liczba jednak stale rośnie.

Na stacji dworca autobusowego w Gdańsku, jak co dzień, panuje ścisk. Mieszkańcy woj. pomorskiego czekają na odjazd autokarów do Anglii, Włoch czy Niemiec. Wśród nich stoi jasnowłosa Monika Dorocińska, technik handlowiec.

- Do Duesseldorfu jadę po raz piąty. Będę pracować jako opiekunka dzieci. Miesięcznie zarabiam 500 euro - mówi. - Cieszę się z tych pieniędzy, ale jednocześnie boję się rozstania z Dominikiem, moim chłopakiem. Samotne wieczory są straszne - dodaje.

Do Niemiec jedzie także stojący obok pan Michał (nazwisko do wiadomości redakcji), technik rolny. Przez dwa miesiące będzie pracował przy zbiorze szparagów. Za kilogram dostaje 50 centów. Dzięki takim wyjazdom jak ten starcza mu na utrzymanie żony i trojga nastoletnich dzieci.

Coraz więcej Polaków żyje tak jak pan Michał. W firmach przewozowych widać to najlepiej.

- Częstotliwość przewozów do Niemiec zwiększyła się w ostatnim półroczu prawie trzykrotnie - stwierdza Aleksander Janiak, właściciel biura handlowo-usługowego Olivia z Gdańska. - Liczba pasażerów w porównaniu z poprzednimi latami wzrosła o 20 proc. i wynosi ok. 50 tys. osób.

Na korzyść podjęcia pracy w Niemczech przemawiają niskie koszty podróży, bo już od 300 zł w obie strony, a także zasady pracy.

- Tu nie ma wyścigu szczurów, tak jak w Polsce - stwierdza Wiesław Cybula, który wrócił z Norymbergi, gdzie pracował jako monter konstrukcji stalowych. - Nie wolno się spieszyć, trzeba pracować wolniej, a solidniej. Tu płacą nie za ilość wykonanej pracy, ale za przepracowany czas.

Last minute najdroższe

We Włoszech Polacy pracują najczęściej przy zbiorach owoców, jako opiekunowie osób starszych lub jako pielęgniarki. Obecnie najpopularniejsze są środkowe oraz południowe Włochy. Do Rzymu i Neapolu można dojechać już za 500 zł, a do stolicy sycylijskiej mafii, Palermo, za 700 zł. Liczba podróżujących do Włoch spadła jednak wraz z otwarciem granic Anglii i Irlandii.

- Londyn 24, Manchester i Bradfordt 11, Liverpool 11 - wylicza autokary odjeżdżające co tydzień do Anglii Małgorzata Hermanowska, właścicielka Autocentrali-Herman Travel z Gdańska. - Co tydzień wyjeżdża z nami ponad 2 tysiące Polaków. Liczby te stale rosną.

Jeszcze większy, bo 60-proc. wzrost klientów odnotowały tanie linie lotnicze. Bilety sprzedawane są już nawet na wrzesień. Ceny wahają się od 160 do ponad tysiąca złotych. Najwyższe są przed i po świętach, a także przy biletach kupowanych na ostatnią chwilę.

Jedną z tanich linii lotniczych jest Aer Lingus, która obsługuje trasę Warszawa - Dublin. Na Zielonej Wyspie najczęściej wybierane przez Polaków są właśnie Dublin i Cork. Te ostatnie przyjmuje bardzo chętnie osoby z branży gastronomicznej i hotelarskiej. W tym roku Cork jest ponadto Europejską Stolicą Kultury. Zatrudnienie znaleźć można przy organizowanych festiwalach filmowych, imprezach plenerowych czy święcie piwa.

Promy pękają w szwach

- Za parę dni płynę po raz siódmy do Szwecji - wyjawia krępy Dominik, który właśnie żegna swoją dziewczynę, jadącą do pracy w Niemczech. - Będę pracował w ekipie remontującej domy. Miesięcznie zarobię ok. 7 tys. zł.

Polaków chcących podjąć pracę w Szwecji przybywa z tygodnia na tydzień. Znalezienie wolnej kabiny na promie może stanowić dziś spory problem.

- Obecnie wszyscy przewoźnicy na trasie Polska-Szwecja modernizują bądź wymieniają promy na większe - mówi Agnieszka Żembrzycka z działu marketingu firmy Stena Line. - Liczba przewiezionych pasażerów w porównaniu z 2003 r. wzrosła rekordowo o 17 proc. i wynosi ponad 930 tys. Jeszcze większy, bo 32-proc. wzrost zanotowano w przewozie samochodów. To pierwszy taki przypadek, kiedy popyt jest większy od podaży.

Jakub Gilewicz

Legalne zatrudnienie Polaków w krajach europejskich

Źródło: Ministerstwo Gospodarki i Pracy, oprac. własne *Info.: Berg*

Niezbędnik

Przybliżone zniżki przy przejazdach autokarowych

Młodzież do lat 20 oraz studenci - 10 proc.
Dzieci do lat 12 - do 50 proc.
Emeryci - 10 proc.
W dzień kobiet i walentynki - do 50 proc.

Tu kupisz bilety

Alga tel. 094 36 714 47
Autocentrala-Herman Travel tel. 344 50 40
Europa Transport tel. 305 59 75
Gromada tel. 052 321 07 95
Inter Bus 306 48 43
Olivia tel. 301 13 24
Orbis Transport tel. 022 622 62 76
Polmar tel. 341 36 82

Promem do Szwecji

Polferries tel. 094 35 52 116, www.polferries.com.pl
Stena Line tel. 660 92 20, www.stenaline.pl
Unity Line tel. 091 35 95 592, www.unityline.pl

Tanie linie lotnicze

Aer Lingus tel. +48 22 626 8402, www.aerlingus.com
Air Berlin tel. 00800 49 11 386 www.airberlin.com
Central Wings tel. 801 45 45 45, www.centralwings.com
easy Jet tel. 0871 244 2366 , www.easyjet.com
German Wings tel. 00 800 331 1311, www.germanwings.com
Ryanair tel. +353 12 49 7744, www.ryanair.com.pl/site/PL/
Sky Europe tel. 022 433 07 33, www.skyeurope.com
Wizz Air tel. 022 351 94 99, www.wizzair.com.pl

AGMOR sp. z o.o.
ul. Falista 7
81-331 Gdynia
Certyfikat Ministra Gospodarki i Pracy nr 752/1b i 752/2

AGMOR Sp. z o.o.

Wraz z naszym partnerem
- brytyjską firmą rekrutacyjną J.S. Hamilton Recruitment Co. Ltd.

poszukujemy
doświadczonych pracowników
branży
hotelarsko-gastronomicznej
z dobrą znajomością języka angielskiego,
zdecydowanych na podjęcie pracy
w Wielkiej Brytanii i Irlandii.

Posiadamy atrakcyjne oferty dla:

Kucharzy, Barmanów, Kelnerów/Kelnerek

Recepcjonistów/Recepcjonistek

Menedżerów Restauracji i Hoteli

Rehabilitantów

Masażystów
Kosmetyczek

Zainteresowane osoby prosimy
o wypełnienie aplikacji *on-line*
lub pobranie dokumentów dostępnych na stronie internetowej
www.agmor.pl
i przesłanie drogą elektroniczną lub listownie.
tel. (58) 660 14 11, 660 14 15, 660 14 32, fax (58) 660 14 07
e-mail: *pracawanglii@agmor.com*

NIE POBIERAMY ŻADNYCH OPŁAT

... Meet the challenge with us ...

397240A

Posiadamy Certyfikat Ministra Gospodarki Pracy i Polityki Społecznej numer 471/1b.

Jesteśmy członkiem Stowarzyszenia Międzynarodowych Agencji Pracy "VIA".

Okap

Agencja pośrednictwa pracy, od 1999r. specjalizująca się w rekrutacji i selekcji pracowników do pracy w Holandii na zlecenie zagranicznego pracodawcy zaprasza do:

nowo otwartego biura
w GDAŃSKU
przy ul. Chlebnickiej 39/40
tel: (058) 320 44 68

PILNIE ZATRUDNIMY MĘŻCZYZN W ZAWODACH:
• spawacz • tokarz • frezer CNC • tapicer podłogowy
UWAGA! Zatrudnimy również kobiety i mężczyzn w ogrodnictwie, przemyśle mięsnym i recyklingu.

U nas każdy znajdzie pracę dla siebie. Posiadamy oferty w:
- logistyce
- przemyśle metalowym
- branży budowlanej
- transporcie międzynarodowym
- przetwórstwie mięsnym

oraz inne atrakcyjne oferty pracy

Przyjdź i zarejestruj się!

niemiecki paszport niemiecki

AGENCJA PRACY
METAAL FLEX
POLAND Sp. z o.o.

Pracując dla Metaal Flex Nederland masz gwarancję legalnego zatrudnienia na atrakcyjnych warunkach.

Pomorskie Centrum Kształcenia Dorosłych
80-858 Gdańsk, ul. Aksamitna 8

Liceum Ogólnokształcące w 1 rok
+ matura

w ramach promocji dodatkowo
dwa bezpłatne kursy zawodowe
- obsługa komputera
- marketing

Jesteśmy najlepsi

Gdańsk, Gdynia, Kartuzy, Starogard Gdański
Tel. 301-23-07 lub 606-45-97-02

Euro Recruitment Consulting
Certificate nr. 1117/Ib
is looking for
- Drivers CE+ ADR, D;
- Carpenters;
- Fitter/Welders;
- Mechanics.

We expect 2 years experience, English is a must
Please send your CV in English &Polish via email to: info@erc.com.pl
ERC s.c. ul. Śląska 49 A, 81-310 Gdynia, ph.: 058 781 91 10/11
399710A

Euro Recruitment Consulting
Agencja Pośrednictwa Pracy
Certyfikat MGiP nr 117/Ib
poszukuje do pracy na terenie Wielkiej Brytanii, Irlandii, Szwecji
- szefów kuchni, kucharzy,
- mechaników samochodowych, lakierników, blacharzy.

Wymagane doś.2 lata, jęz. ang. lub szwedzkiego
C.V. w jęz. ang. oraz polskim proszę przesłać na email: info@erc.com.pl
ERC, ul. Śląska 49 a, 81-310 Gdynia, tel. 058 781 91 10/11
399790A

Euroservices Polska
poszukuje stale do pracy za granicą:
- spawaczy (upr. 111, 136, 141T)
- ślusarzy
- elektryków
- instalatorów rurociągów i izolacji
- instalatorów rusztowań budowlanych

z uprawnieniami

wymagamy co najmniej komunikatywnej znajomości języka angielskiego lub niemieckiego

- pań do prac porządkowych
- wiek 25-35 lat

i co najmniej komunikatywna znajomość języka angielskiego lub hiszpańskiego
Gdańsk, ul. Szeroka 84/85, tel. 301 34 24
399384A

MSB Sp. z o.o. poszukuje do pracy za granicą w Finlandii wykwalifikowanych pracowników w następujących zawodach:

- monter instalacji wentylacyjnych;
- hydraulik

Wymagania:
- doświadczenie zawodowe;
- uczciwość, bezkonfliktowość, rzetelność;
- umiejętność pracy w grupie;
- dobry stan zdrowia;
- znajomość języka angielskiego będzie dodatkowym atutem.

Oferujemy:
- atrakcyjne wynagrodzenie, zakwaterowanie, częściowe wyżywienie oraz transport, zatrudnienie w polskiej firmie.

Zainteresowane osoby prosimy o przesłanie c.v. na adres:
Orle, Wejhera 1, 84-252 Zamostne albo pocztą elektroniczną - kasia_msb@poczta.onet.pl.

Uprzejmie informujemy, że odpowiemy tylko na wybrane zgłoszenia.

Prosimy o dopisanie klauzuli: „Wyrażam zgodę na przetwarzanie moich danych osobowych zawartych w ofercie pracy dla potrzeb niezbędnych do realizacji procesu rekrutacji (zgodnie z Ustawą z dn. 29.08.97 r. o ochronie danych osobowych Dz. U. r. 133, poz. 833)".
399002A

Veco Marine Services Sp. z o.o.
Gdynia, ul. Zgoda 8, tel. 058 661 76 82
poszukuje kandydatów do pracy na stanowiskach

Kapitan, Starszy Mechanik, Starszy Oficer, Drugi Mechanik
na nowych statkach typu
1. Chemical Tanker 2. Contalner Vsls
3. Crude Oil Tanker 4. Multipurpose/Heavy Lift

We wszystkich przypadkach oferujemy bardzo atrakcyjne i stabilne warunki pracy u renomowanych armatorów.
398611A

Biuro V.Ships w Gdyni
V.Ships zatrudni

KIEROWCÓW AUTOBUSÓW i SAMOCHODÓW CIĘŻAROWYCH
do pracy w Anglii

JEŚLI POSIADASZ PODSTAWOWĄ ZNAJOMOŚĆ JĘZYKA ANGIELSKIEGO, CZEKAMY NA TWOJE ZGŁOSZENIE !

Oferujemy:
- *bezpłatne szkolenia i podnoszenie kwalifikacji,*
- *dobre zarobki, płatne urlopy,*
- *bezpłatną obsługę i pomoc w znalezieniu miejsca zamieszkania.*

Uwaga!
Nie pobieramy opłat za pośrednictwo w znalezieniu pracy.

V.Ships Driving Division (PL) Sp.z o.o.
ul. Aleja Zjednoczenia 1, pokój 114, 81-345 Gdynia
tel. 058/620-47-39
e-mail: driving.division@vships.com
399346A

Inter Marine sp z o.o.
od lat 14 świadczy swoje usługi w zakresie pośrednictwa pracy.

OBECNIE POSZUKUJEMY:

TECHNIKA RADIOLOGA

- *z dobrą znajomością j. angielskiego,*
- *z wykształceniem kierunkowym,*
- *z doświadczeniem zawodowym minimum 5 lat.*

PRACA W REPUBLICE IRLANDII
Atrakcyjne wynagrodzenie.
Kontrakt roczny z możliwością podjęcia pracy na stałe.

Wszystkich zainteresowanych prosimy o przesłanie CV w języku angielskim lub o kontakt telefoniczny.

Inter Marine sp. z o.o.
adres: ul. Wolności 18, 81-327 Gdynia
e-mail: monika.tarasiuk@intermarine.com.pl
http//: www.intermarine.com.pl
tel: (58)660 84 48

Our Client develops, manufactures and markets worldwide electronic and electromechanical equipment used by electric utilities.

Currently looking for:

ELECTRO / MECHANICAL ENGINEER
for the manufacture of the dissolved gas analysis equipment in Northern Ireland.

Skills required:
degree in Electronic Engineering
(Mechanical Engineering and a good knowledge of electronics will be an advantage)
Fluent English (a good basic knowledge of English may be supplemented by English classes)

Should you like to apply for this position please forward us your CV in English

Inter Marine sp. z o.o.
adres: ul. Wolności 18, 81-327 Gdynia
e-mail: monika.tarasiuk@intermarine.com.pl
http//: www.intermarine.com.pl
tel: (58)660 84 48
399555A

MNR SHIPPING VACANCIES

MERCHANT NAVY RESOURCES LTD

DRILL SECTOR

1. DRILL RIG SHORE / OFFSHORE

All drill staff are required for ongoing positions and should have experience on drill rigs and drill ships. Excellent terms & conditions, short tours and long term employment with one of the major operators in drilling sector.

Driller
Assist. Driller
Rig Electrician
Chief Rig Electrician
Rig Mechanic
Chief Rig Mechanic
Tool Pusher / Night Tool Pusher
Tour Pusher

2. OIL / GAS PLATFORM

We are currently looking for all staff with oil / gas platform experience for new project. Excellent terms & conditions and long term employment.

Maintenance Superintendent
Electrical / Instrument Technician with HV cert.

DRY SECTOR

1. NEW BUILD CONTAINERS

We require deck and engine personnel with previous experience for a project of three new build 2500TEU containers with MAN B&W engine.
Start April / May. Duration of contract: 4 months / 2 months. Very good long term career prospects with an expanding ship owner operator.

Master
Chief Officer
Chief Engineer
Electrician
Junior Electrician (graduates / cadets of Maritime Schools are very welcome)

2. NEW BUILD BULK CARRIERS

Applications required from experienced bulk carriers officers for a project of new build vessels.
Employment will start at the shipyard during new build project. After delivery permanent employment on above mentioned vessels. Duration of contract: 4 months / 2 months. Very good terms & conditions.

Master
Chief Engineer
Electrician
New build experience very welcome.

3. MAERSK / SAFMARINE FLEET

ETO , 3/E	*GBP 1800.00*
2/E	*GBP 2400.00*
4/E	*GBP 1500.00*
5/E	*GBP 1200.00*

FPSO SECTOR

Cargo Superintendent
Cargo Supervisor
Cargo Operator
Electrician
Production Technician
Mechanical Supervisor
Engine Room Technician
Instrument Technician
Mechanic Turner
Maintenance Fitter

We require all candidates to have FPSO or VLCC experience and English language ability.
Excellent terms & conditions and long term career opportunities are available for all of the above.

VLCC SECTOR

We require candidates with previous crude oil tankers experience on new build VLCC.
Salary $4200,00 USD, 4 months / 2 months, permanent employment.

Electrician USD 4200,00

LNG SECTOR

Due to our continued significant expansion in LNG we have the following excellent opportunities for experienced and suitably qualified personnel on modern LNG. Annual salary, 19 days per month leave

3/O Euro 36552,00 4/E Euro 36552,00

Merchant Navy Resources Ltd • 72B Liverpool Road • Great Crosby • Liverpool • L23 5SJ • U.K. Tel. 0044 151 291 1010 • Fax. 0044 151 291 1012 • Email: info@MNRLTD.com Website: www.MNRLTD.com

Tekst na prawach ogłoszenia 398901A

Przez pośrednika, w sieci, u znajomych

Jak załatwić sobie pracę na sezon

Szukając pracy na sezon najlepiej zdać się na własne siły. Na początek odwiedź strony internetowe ambasad, ministerstw pracy i urzędów zatrudnienia interesujących cię krajów (patrz - lista adresów internetowych). Poszperaj również na stronie EURES (internetowy system publicznego pośrednictwa pracy w Unii Europejskiej) - www.europa.eu.int/eures.

Gdy znajdziesz pracodawcę, ustal warunki zatrudnienia. Większość formalności załatwia on. W urzędzie pracy w swoim kraju składa wniosek, że chce ciebie zatrudnić. Gdy dostanie zgodę, dokumenty trafiają do WUP w twoim województwie, skąd odbierasz umowę i odsyłasz z powrotem do pracodawcy.

O pracę możesz się też starać korzystając z pomocy urzędów pracy bądź usług pośrednictwa pracy. Zanim jednak rozpoczniesz poszukiwania za pośrednictwem agencji, oferujących zatrudnienie za granicą, pamiętaj, że nie wszystkie z nich działają legalnie. Wiedz, że agencje nie mają prawa pobierać od ciebie żadnych opłat za znalezienie pracodawcy. Mogą jedynie obciążyć cię kosztami podróży do kraju pracodawcy, zrobienia badań lekarskich czy kosztami wymaganych przez pracodawcę szkoleń.

Aby ustrzec się przed nieprzewidzianymi sytuacjami, korzystaj wyłącznie z pomocy licencjonowanych pośredników. Ich listę otrzymasz w każdym urzędzie pracy. Możesz ją również znaleźć na stronie internetowej **www.praca.gov.pl/npp**.

W Internecie

- www.holidayresortjobs.co.uk - turystyka (oferty z całego świata)
- www.pickingjobs.com - zbiór owoców (oferty z całego świata)
- www.latoque.co.uk - praca w hotelach (oferty z całego świata)
- www.in-focus.org - praca w restauracjach (oferty z Europy)
- www.holidaybreakjobs.com - praca wakacyjna (oferty z Europy)
- www.seasonworkers.com - praca sezonowa
- www.fruitfuljobs.com - zbiór owoców
- http://backdoorjobs.com - oferty pracy, m.in. na farmach, w ośrodkach wczasowych

Niemcy
- ministerstwo pracy - www.bma.bund.de
- www.ambasadaniemiec.pl

Francja
- ministerstwo pracy - www.travail.gouv.fr
- www.france.org.pl
- www.anpe.fr
- www.jobpilot.fr
- www.jobuniverse.fr

Hiszpania
- ministerstwo pracy - www.mtas.es
- www.oficinaempleo.com
- www.bolsatrabajo.com
- www.empleo.com
- www.infojobs.net

Wielka Brytania
- ministerstwo pracy - www.dfee.gov.uk
- www.britishembassy.pl
- www.escapeartist.com/jobs15/uk
- www.jobs.ac.uk
- www.londonjob.net
- www.jobsinwales.com
- www.jobinscotland.com

Dom +nieruchomości +wnętrza
zamów reklamę we **wtorek** w **Dzienniku**
(058) 30 03 200

w piątek
w każdym powiecie tygodnik lokalny i kolorowy dodatek telewizyjny na cały tydzień
TELE MAGAZYN

Panie o miłej aparycji,
z dobrą znajomością języka niemieckiego
do sprzedaży biżuterii
w sklepie firmowym w Gdańsku i za granicą
zatrudni firma „Gdański Bówka".
Zgłoszenia osobiste wraz z CV (Długie Pobrzeże 11) lub telefoniczne (301-00-31) przyjmowane są codziennie w godz. 10-18.
3807438

Career PERFECT SOLUTION INVESTMENT
PRACA za GRANICĄ
Oferta dla:
studentów
osób do 45 roku życia z komunikatywną znajomością j. ang.
Co oferujemy:
pracę w Wielkiej Brytanii w:
sektorze turystycznym
sektorze medycznym
Oferta kierowana przede wszystkim do studentów Akademii Medycznych, Akademii Wychowania Fizycznego, Psychologii, Pedagogiki, Studium Fizjoterapeutycznych, Rehabilitantów.
PRACA W DOMACH OPIEKI W WIELKIEJ BRYTANII
- atrakcyjne zarobki
- kontrakt przed wyjazdem
- zakwaterowanie na czas pracy
KONTRAKTY JUŻ OD KWIETNIA I MAJA!
UWAGA:
- przystępne ceny, wysokie rabaty
Proponujemy również
KURSY JĘZYKOWE ZA GRANICĄ

work4u.pl
Gdańsk Wrzeszcz
ul. Grunwaldzka 62/2
EMAIL: info@work4u.pl
tel./fax (58) 345 24 81

R E K L A M A

FIRMA Z WIELKIEJ BRYTANII (założona w 1977)

SZUKA DO PRACY OSTATNI RAZ W TYM ROKU

doświadczonych Piaskarzy, Monterów Rusztowań i Malarzy
do pracy w Brytyjskim Przemyśle Naftowym na Morzu Północnym.

Zacznij zarabiać tyle samo, i na takich samych warunkach, jak pracownicy z Wielkiej Brytanii. Po 2 tygodniach pracy na morzu, 2 tygodnie urlopu.
Płaca minimalna to 70 zł/godz.,
gwarantowana przepisami brytyjskich związków zawodowych.
Rozmowy kwalifikacyjne odbędą się w dniach 23 i 24 kwietnia (sobota i niedziela) w:

SZKOŁA JĘZYKOWA AKCES-BENEFIT,
Gdańsk-Wrzeszcz, ul. Jaśkowa Dolina 9/6,

tel. (58) 344 84 99 w godz. 10.oo-16.oo w obydwa dni.

Proszę wziąć ze sobą dowód osobisty i kopie dokumentów potwierdzających kwalifikacje.

Pierwszeństwo będą miały osoby posługujące się j.angielskim. Pozostałym osobom - słabiej mówiącym po angielsku - mogą być zapewnione kursy językowe.

NIE POBIERAMY ŻADNYCH OPŁAT WSTĘPNYCH

(Kandydaci, którzy zgłosili się poprzednim razem, nie muszą zgłaszać się ponownie)

400118A

DZIENNIK AKADEMICKI - DODATEK CO TYGODNIOWY

NUMER 30-DRUGI

akademicki@prasabalt.gda.pl tel. 3003 394
www.gdansk.naszemiasto.pl/akademicki

Dziennik AkaD3Micki

Dziennik Bałtycki

poniedziałek 18 kwietnia 2005 r.

PATRONEM STRON JEST

Stowarzyszenie Czerwonej Róży
www.roza.org.pl

Gdynia. Studencki festiwal sztuk rozmaitych

No i poszła FAMA

W dniach 13-15 kwietnia byliśmy świadkami niezwykłych zdarzeń, które miały miejsce w gdyńskim klubie Pokład. Na te trzy dni Gdynia świeciła jasno na studenckiej mapie artystycznej. Powód - Gdynia jest pierwszym miastem, gdzie zaczęły się przeglądy regionalne FAMA 2005, gdzie stawką jest nominacja na jubileuszowy Festiwal Artystyczny Młodzieży Akademickiej Świnoujście 2005.

Nasz gdyński festiwal otworzył Chór Akademii Morskiej w Gdyni. Chwilę później mogliśmy zapoznać się uczestnikami pierwszego dnia przeglądu. Na pierwszy ogień poszła Grupa Teatralna eMKa, która zmierzyła się z interpretacjami poezji Jonasza Kofty.

Biuro Myśli Twórczej, to kolejny z konkursowiczów, który w sposób pełen ekspresji przedstawił swój program.

„Biuro Myśli Twórczej" to z pewnością nie urzędasy, ale kreatywni ludzie z PG. Wyrażają swój stosunek do współczesnego świata poprzez każdą dziedzinę sztuki, od kabaretu przez wystawę zdjęć, happeningi po teatr. Ten ostatni wybrali jako formę na przedstawienia swojej historii o oszuście, który pożyczył od bogacza dom i służącego by zdobyć kobietę.

Natomiast znane już niektórym Ścięgno; niestety bez pianisty, który złamał palec, przedstawiło nam swój nowy spektakl, odmienny od tego z czym mogliśmy zapoznać się wcześniej. Na bis artyści zaprezentowali starszy numer, który bardzo spodobał się publiczności.

- Wśród kabaretów, Ścięgno; to czasowy kabaret - mówi Adrian „Ser Tofik", student V roku z Wydz. Elektrycznego AM. - Kawałek na bis mocno studencki.

Zwieńczeniem pierwszego dnia przeglądu był występ góralskiej kapeli Rzoz z Bukowiny Tatrzańskiej, prezentującej podhalańską poezję przy muzyce z pogranicza popu i rocka.

Odważne kobiety

Aby zobaczyć grupę Mamadoo, trzeba było przenieść się na Skwer Kościuszki, w okolice fontanny. Tam byliśmy świadkami harmonii muzyki, ognia i odwagi. „Ogniste" dziewczyny zaprezentowały, jak potrafią ujarzmić płomienie. Choć nie obyło się bez drobnego wypadku. Podczas bisów jedna z dziewczyn delikatnie przypaliła sobie dłoń. Ale to tylko obrazuje nam, jak odważne są te młode niewiasty.

Z zacięciem

Zwieńczeniem pierwszego dnia przeglądu był występ góralskiej kapeli Rzoz z Bukowiny Tatrzańskiej, prezentującej podhalańską poezję przy muzyce z pogranicza popu i rocka. Rzoz po góralsku znaczy „zacięcie", które jak tłumaczą członkowie, można mieć „i do roboty, do wypitki, do muzyki, do wszystkiego". Przy góralskiej poezji śpiewanej publiczność szalała do późna. Nie obyło się też bez kilku bisów.

Drugim dniem rządziła muzyka. Usłyszeć można było wiele nurtów.

Poczynając od poezji śpiewanej poprzez rock, reggae i jazz aż po muzykę tworzoną przez elektronikę. Wśród konkursowiczów mogliśmy odnaleźć: Radio Bagdad, Majestic, Ćmę, Pawilon, Nu Tone, Cztery Razy w Roku oraz Dymitra Płotasta. Gwiazdą wieczoru był zespół Kultórwa. „Żywe" instrumenty i elektronika to warsztat tej kapeli.

Dzień trzeci stał pod znakiem filmu, animacji, wizualizacji, surrealizmu. Mogliśmy obejrzeć fragmenty filmu „Moje UG" Szymona Kołodziejczyka. Podziwiać, w ramach konkursu, twórczość Agnieszki Grandowicz oraz Zamabriego. Po uczcie dla oka, nastał czas dla muzyków. Świeży w brzmieniu zespół - Lud Hauza (elektronika w połączeniu z klarnetem, gitarą, kontrabasem oraz skrzypcami wystąpił jako support dla gwiazdy wieczoru. Koncert jazzowy Dominika Bukowskiego & PROJEKTORA z udziałem Ola Walickiego, był ostatnim przewidzianym występem w ramach tegorocznego przeglądu regionalnego FAMA 2005. Wkrótce po wybrzmieniu ostatnich dźwięków bisów mogliśmy usłyszeć długo oczekiwany werdykt jury. Wyniki przeglądu FAMA Gdynia 2005 przedstawiają się następująco: Grand Prix dla Agnieszki Grandowicz oraz zespołu Pawilon. Wyróżnienie z rekomendacją do uczestnictwa w FAMA Świnoujście 2005 - Biuro Myśli Twórczej.

Pozostałe przyznane wyróżnienia (ustne, honorowe): Radio Bagdad, Zambari, Dimitr Płotast.

Gratulujemy!

Krzysztof Rumpczick
Marzena Klimowicz

Jonasz Kofta powrócił. Niemożliwe? A jednak - w interpretacji gdyńskiej grupy teatralnej eMka. Ta grupka młodych, utalentowanych ludzi, pod opieką Daniela Saulskiego, miała okazję zaprezentować się jako pierwsza na tegorocznych eliminacjach.

Fot. Krzysztof Rumpczick

Informacja o zwycięzcach

Agnieszka Grandowicz - absolwentka ASP w Gdańsku, stypendystka ministra kultury i sztuki, liczne nagrody i wyróżnienia w konkursach graficznych i filmowych (wyróżnienie Sopot Film Festiwal 2004), od 2001 bierze udział w wystawach zbiorowych i grupowych (fotografia, rysunek i grafika)

Zespół Pawilon - Mateusz Słowik (gitara, wokal, bas), Mateusz Szulc (wokal), Sebastian Rymanowski (bas, gitara) Michał Słowik (perkusja); cechy charakterystyczne: dynamiczne, gitarowe riffy, agresywny bas i prawie wykrzykiwane wokale. Inspiracje muzyczne m.in.: zespoły Pogodno, Braty z Rakemna.

StopKA Dziennik AkaD3Micki

RADA PROGRAMOWA „Dziennika Akademickiego":
- Iwona Grajewska Pomorska Specjalna Strefa Ekonomiczna sp. z o.o.
- Krzysztof Krupa Prasa Bałtycka, wydawca „Dziennika Bałtyckiego"
- Marek Klat Ciech SA
- Krzysztof Lisek Campus sp. z o.o

PARTNERZY „Dziennika Akademickiego":

Ciech 302874
campus TRAVEL
POMORSKA SPECJALNA STREFA EKONOMICZNA sp. z o.o. 302881

Nie tylko dla studentów. Ekstremalny rajd na orientację

Harpagan - pokonać siebie

Uczestnicy rajdu rozpracowujący mapę nocą.

15 kwietnia, piątek wieczorem. Na placu przed amfiteatrem w Sierakowicach zebrało się aż 540 osób. Panuje nerwowa atmosfera w powietrzu czuć zapach adrenaliny. Tutaj każdy chce wygrać. Wszyscy chcą przejść, pokonać samego siebie i być lepszym od innych. Ustawieni wokół placu organizatorzy zaczęli wydawać mapy. Pierwsze spojrzenie na czarno-białą mapę, zorientowanie jej względem północy i.... już nie ma czasu. Rozległ się sygnał do startu. Tłum przerwał taśmę, która go otaczała. Policja zablokowała główną ulicę w miasteczku. Ruszyli, by po chwili zniknąć gdzieś w ciemnym lesie. Do pokonania mają 100 km, a czasu na to maksymalnie 24 godziny.

Tak właśnie wyglądał start trasy pieszej podczas Ekstremalnego Rajdu na Orientację HARPAGAN-29.

- Organizację tej edycji rajdu rozpoczęliśmy pod koniec października ubiegłego roku. Przy organizacji każdej edycji szczególną uwagę zwracamy na miejsce. Najbardziej istotny jest dla nas dogodny dojazd, a także ciekawa pod względem krajoznawczym i przyrodniczym okolica – mówi Wojtek Bieliński, kierownik Rajdu.

Czas: 0 godzin 42 minuty

Razem z sędzią głównym, Karolem Kalszteinem, jedziemy na pierwszy punkt kontrolny oddalony od startu o 5,6 km. Koło mnie leży, świecący na czerwono duży zegar startowy. Wydawany przez niego sygnał przypomina o każdej upływającej minucie. Gdy docieramy na miejsce, naszym oczom ukazują się boksy i rękawy z taśmy, które odpowiednio kierują przybywających zawodników do obsługi w czerwonych, odblaskowych kamizelkach. Ludzi z minuty na minutę zaczyna przybywać. Sprawna organizacja nie pozwala jednak na utworzenie się zatoru.

Czas: 1 godzina 26 minut

Dojeżdżamy do drugiego punktu kontrolnego, również ustawionego w środku lasu. Zawodnicy docierają w większych odstępach czasu. Poszukiwawcze Ochotnicze Pogotowie Ratunkowe udziela pierwszej pomocy kontuzjowanym. Niektórzy tutaj zakończą swoją przygodę z Harpaganem. Mniej niż połowa zawodników wyjdzie na drugą 50-kilometrową pętle. Tylko 56 dotrze na metę w wyznaczonym czasie.

- Jest to mój pierwszy Harpagan, niestety tym razem zostałem pokonany. Pomimo codziennego biegania przez dwa miesiące dziś kolano odmówiło posłuszeństwa. Za pół roku nie oddam już tak łatwo skóry – mówi zwieziony z trasy, kulejący uczestnik rajdu Piotrek Daszkiewicz.

O godzinie 6:30 wystartowała trasa rowerowa, gdzie 159 zawodników zmierzyło się z dystansem 200 km. Mieli na to tylko 12 godzin. Do mety w wyznaczonym czasie nie dotarł żaden rowerzysta!

Nie ma uczestnika, który nie wróciłby do domu zmęczony i obolały. Większość kuleje, inni nie siądą na siodełko rowerowe przez kilka najbliższych tygodni. Jednak już teraz większość wie, że wróci na Harpagana za pół roku. Pozostali choć dziś nie dopuszczają do siebie myśli o starcie w kolejnej edycji tego rajdu to za kilka miesięcy złamią się i ponownie rozpoczną przygotowania. Taka jest właśnie miłość do Harpagana. Pokonać Harpagan znaczy tyle, co pokonać samego siebie.

Tekst i zdjęcie Leszek Miazga

Inne imprezy na orientację:

- 21.05.2005 - XI Mistrzostwa Gdańska w Marszach na Orientację - „NEPTUN 2005" - www.neptun.gda.pl
- 29.04-03.05.2005 - Ekstremalny Rajd Przygodowy „Adventure Trophy" - www.adventuretrophy.pl
- 01-03.07.2005 - XXIV Międzynarodowe Zawody na Orientację „Puchar Wawelu" - www.wawel-ol.krakow.pl
- 21-23.10.2005 - Ekstremalny Rajd na Orientację HARPAGAN-30 - www.harpagan.pl

BieGiem

Dla spragnionych wiedzy...

Parlament Studentów Gdańskiej Wyższej Szkoły Humanistycznej i Międzywydziałowe Koło Naukowe Uniwersytetu Gdańskiego „Człowiek@Nowe Media" to organizatorzy Ogólnopolskiej Interdyscyplinarnej KonferencjiNaukowej pt. „Komunikowanie. Media. Społeczeństwo Informacyjne."

Zaproszenie jest kierowane głównie do studentów, którzy chcieliby porozmawiać na nurtujące ich tematy, ale również do całego środowiska akademickiego. Konferencyjne dni to 22 i 23 kwietnia, a miejsce spotkań to siedziba Gdańskiej Wyższej Szkoły Humanistycznej w Gdańsku przy ul. Biskupiej 24B. Informacje: www.czlowiek.nowemedia.univ.gda.pl.

(atom)

Dla polityków...

Naukowe Koło Młodych Polityków działające przy Wydziale Filologiczno-Historycznym Uniwersytetu Gdańskiego zaprasza studentów interesujących się polityką, historią, gospodarką i społeczeństwem do swoich szeregów. Koło szczyci się wieloma osiągnięciami na niwie naukowej. Jest też organizatorem wielu debat, spotkań z politykami, wyjazdów naukowo-kulturalnych. Kontakt: Wydział Filologiczno-Historyczny UG, spotkania w każdą środę w godz. 16.30 - 19.00, pok. 46/53, e-mail:nkmpug@univ.gda.pl

(atom)

Dla podróżników...

Gdańskie Stowarzyszenie Akademickie to kolejna organizacja studencka działająca przy Uniwersytecie Gdańskim. Jej celem głównym jest integracja środowiska akademickiego. Studenci mogą skorzystać z organizowanych imprez: w trakcie trwania roku akademickiego są to warsztaty umiejętności psychospołecznych, a w wakacje obozy integracyjne. Motto GSA to: „Wyjdź poza ramy". Kontakt: mafioniak@wp.pl, www.gsa.pl

(atom)

Zmagania akademików

Do boju i iście olimpijskiej rywalizacji ruszyli żacy trójmiejskich uczelni wyższych. W ubiegłym tygodniu rozpoczęła się druga edycja zmagań domów studenckich.

- Bodźcem do organizacji imprezy było zachęcenie zgnuśniałych studentów do ruchu – mówi Tomasz Aftański, sekretarz Klubu Uczelnianego Akademickiego Związku Sportowego UG. Odbyły się już eliminacje wewnątrzuczelniane, które miały wyłonić najlepszych. Każda uczelnia miała prawo do własnych eliminacji w dowolnym terminie. Teraz jesteśmy w trakcie finałowych zmagań w poszczególnych dyscyplinach.

Finały zaczęły się w piątek od rozgrywek piłki nożnej. Zwycięzcą okazał się Dom Studecnki UG nr 10. W składzie zespołu z Oliwy wyróżnił się Rafał Rzepecki. Zdobył on tytuł króla strzelców. W następnych dniach jasne okaże się również to, który DS zdobył miano najlepszego akademika w Trójmieście w innych dyscyplinach. Szczegółowe wyniki podamy w kolejnych numerach „Dziennika Akademickiego".

Magdalena Gburczyk

Finały rozgrywek

19.04 – pływanie (bez eliminacji), godz. 17.45, basen Politechniki Gdańskiej (al. Zwycięstwa).
21. 04 – tenis stołowy, godz. 17:30, sala UG (ul. Krzywoustego).
23. 04 – AOS Politechniki Gdańskiej, (al. Zwycięstwa).
Godz. 9.30 – siatkówka mieszana
Godz. 11.30 – streetbasket
Godz. 13.00 – koszykówka mieszana

Gdańsk. Program wspierania bezrobotnych

Lżej aktywnym

Darmowe przejazdy, kluby pracy jako formy aktywizacji zawodowej - to niektóre gdańskie pomysły na pomoc bezrobotnym. Te metody łagodzenia dokuczliwości wynikających z braku możliwości zarabiania na własne utrzymanie, zderzają się jednak z kolejnymi zapowiedziami zwolnień grupowych. Redukuje etaty gospodarka morska, łączność, fabryka słodyczy.

Władze Gdańska przygotowują specjalny program.

- Do 20 maja musi powstać miejski program promocji zatrudnienia na lata 2005 - 2007 - mówi Roland Budnik, dyrektor Powiatowego Urzędu Pracy w Gdańsku - Opracowujemy założenia do tego programu, współpracując z wydziałami Urzędu Miejskiego. Program zostanie przedstawiony Radzie Miasta w czerwcu, po wcześniejszych konsultacjach z różnymi środowiskami.

Gdańskie rozwiązania w zakresie nowoczesnego pośrednictwa pracy w coraz większym stopniu opierają się na wykorzystaniu Internetu. Stworzona w Gdańsku możliwość skorzystania z takiej usługi w siedzibie PUP ułatwia poszukującym znalezienie zatrudnienia.

Dyrektor Roland Budnik prezentuje kartę osoby aktywnie poszukującej pracy. Fot. Kazimierz Netka

Bilet do własnego źródła utrzymania

W Gdańsku postanowiono, że trzeba aktywnie poszukującym pracy dać bezpłatną kartę przejazdu środkami komunikacji miejskiej. Darmowe przejazdy po obszarze całego Gdańska przysługują tym, którym naprawdę zależy na znalezieniu zajęcia. Nie wystarczy samo wyrażenie takiej woli. Trzeba się wykazać np. ukończeniem stażu, szkolenia, kursem w klubie pracy.

- Gdyby dać wszystkim takie karty, bezrobotnych by się zarejestrowało jeszcze więcej - mówi Roland Budnik, dyrektor Powiatowego Urzędu Pracy. - Teraz w Gdańsku jest około 22 tysiące bezrobotnych.

Pierwsze karty uprawniające do darmowych podróży wydano w połowie lutego - wtedy, gdy została opublikowana i uprawomocniła się stosowna uchwała Rady Miasta. Na darmowe bilety zarezerwowano w budżecie Gdańska pół miliona złotych. Zdaniem dyrektora Rolanda Budnika, koszty będą jednak mniejsze.

Do końca marca wydano 200 kart, ale dostanie je jeszcze kilka tysięcy osób; zwłaszcza ci, którzy ukończą różne kursy. Po to, by mogli podróżować miejskimi środkami lokomocji po całym Gdańsku i szukać pracy. Niektóre linie autobusowe wyjeżdżają także poza granice miasta.

Istota programu

Gdański program wsparcia dla aktywnie poszukujących pracy dotyczy okresu styczeń - grudzień 2005. Na jego podstawie osoba bezrobotna, zarejestrowana w PUP, po spełnieniu określonych warunków otrzymuje kartę osoby aktywnie poszukującej pracy, co właśnie wiąże się z uzyskaniem bezpłatnego biletu.

Udział w programie mogą wziąć pozostający bez pracy od 6 do 12 miesięcy osoby, które są zameldowane na terenie Gdańska, przed rejestracją w PUP pracowały, a rejestracja nastąpiła w ciągu 1 miesiąca od utraty zatrudnienia lub innej pracy zarobkowej, są objęte indywidualnym planem działania, w ramach którego odbyły minimum 3 spotkania z pośrednikiem lub doradcą zawodowym, a także odbędą zajęcia aktywizacyjne. Prawo do bezpłatnych przejazdów mają też absolwenci tegorocznych szkoleń, stażu lub kursów przygotowania zawodowego, np. w klubach pracy.

Osoby odpowiadające wymienionym kryteriom, zainteresowane uczestnictwem w programie mogą zgłaszać się do Działu Pośrednictwa Pracy i Poradnictwa Zawodowego w Powiatowym Urzędzie Pracy w Gdańsku w godzinach od 8 do 14. Otrzymają kartę osoby aktywnie poszukującej pracy. Na podstawie tego dokumentu oraz dowodu tożsamości ze zdjęciem, osoba bezrobotna jest uprawniona do korzystania z bezpłatnych przejazdów środkami gminnego transportu zbiorowego w Gdańsku od poniedziałku do piątku w godzinach od 9 do 14.

Kazimierz Netka

Rys. B. Brosz

Inicjatorzy

Pomysł, by niektórym bezrobotnym dać szansę podróżowania za darmo w poszukiwaniu zajęcia, wyszedł od wiceprezydentów Marcina Szpaka i Szczepana Lewny - mówi dyrektor Roland Budnik. - Mieliśmy też sygnały od radnych i bezrobotnych, że takie coś by się przydało. Podano przykłady Łodzi. Okazało się , że jeszcze w Łodzi nie wprowadzono tego w takim zakresie, jak by sobie tego służby zatrudnienia życzyły. Z początku bilety dano wszystkim bezrobotnym w mieście. Po 3 miesiącach pomysłodawcy się z tego wycofali. Wyciągnęliśmy wnioski z ich doświadczeń i postanowiliśmy bilety przeznaczyć tylko dla aktywnych. To nie może być pomoc społeczna, ale tylko wsparcie aktywnie poszukujących zatrudnienia. Zainteresował się tym pomysłem Białystok; przekazaliśmy materiały tamtejszemu zakładowi komunikacji miejskiej. - Łódź była pierwsza z tym pomysłem - mówi Krzysztof Kaczmarek, zastępca dyrektora Departamentu Rynku Pracy w Ministerstwie Gospodarki i Pracy. - Jestem skłonny Gdańskowi pierwszeństwo przyznać - jeżeli chodzi o rozwiązanie systemowe.

Koszty

Krzysztof Kaczmarek
zastępca dyrektora, Departament Rynku Pracy Ministerstwa Gospodarki i Pracy

- Na realizację wszystkich form aktywizacji, przeciwdziałania skutkom bezrobocia zapisanych w ustawie o promocji zatrudnienia i rynku pracy wydaje się w Polsce około półtora miliarda złotych rocznie. Gdybyśmy chcieli to przyrównać do potrzeb - okazuje się, że mamy 3 - 4 razy za mało! Aktywizacja jednej osoby kosztuje 1,5 tysiąca do 8 tysięcy złotych. Zależy od tego, jaką formułę przyjmujemy, jak głęboko ta osoba utkwiła w bezrobociu, jakie działania trzeba wobec niej podjąć. Jeżeli to jest proste szkolenie, prowadzące do zatrudnienia albo chodzi o stworzenie interwencyjnego miejsca pracy - koszt wynieśie 1,5 tysiąca do 3 tysięcy złotych.

W Europie, od wielu lat jeszcze przed naszym przystąpieniem do UE, było powiedzenie: wypychanie dna do góry. Jeżeli pozostawimy osoby w bardzo trudnym położeniu, to całe społeczeństwo na tym traci. Jeżeli jedną przywrócimy do życia i stanie się produktywna - społeczeństwo zyskuje. Łańcuch pęka bowiem nie tam, gdzie najsilniejsze ogniwo, lecz tam, gdzie najsłabsze. Pęka cały łańcuch i rozlatuje się całe społeczeństwo.

Obraz gdańskiego bezrobocia

Spośród 22 tysięcy bezrobotnych w Gdańsku, jedna trzecia pracuje na czarno - szacują służby zatrudnienia. - Nie są oni zainteresowani ani oficjalnym uzyskaniem pracy, ani świadczonymi przez urząd usługami, prowadzącymi do zatrudnienia. Zależy im jedynie na uzyskaniu ubezpieczenie zdrowotnego i z tego powodu zgłaszają się do urzędu zatrudnienia.

Kolejna jedna trzecia, to osoby już dłużej niemające motywacji do powrotu na rynek, do wykonywania swego zawodu. Nauczyły się żyć biednie, korzystając z różnych świadczeń pomocy społecznej. Wobec nich trzeba prowadzić inne działania - najpierw przygotować do życia, sprawić, by chcieli się czymś zająć, a potem uruchamiać różne instrumenty rynku pracy,.

Trzecie gremium to ludzie autentycznie bez pracy z różnych przyczyn. Albo są to osoby już w wieku dość zaawansowanym, ale jeszcze czynne zawodowo, albo nie potrafiące sobie rady dać, nie mający odpowiednich kwalifikacji - im staraly się pomagać. To bardzo trudne - mówi dyrektor Roland Budnik.

Zaskoczeniem dla służb zatrudnienia w Gdańsku jest zapowiedź zwolnień grupowych w zagranicznej firmie Cloetta Fazer Polska - filii skandynawskiego producenta słodyczy.

- To specyficzna firma, wśród zwalnianych jest większość kobiet; po 45 roku życia - mówi Roland Budnik, dyrektor Powiatowego Urzędu Pracy. - Możemy za pieniądze z Funduszu Pracy przygotować specjalny program dla zwalnianych z Fazera. Jeżeli nam zabraknie, wtedy możemy sięgnąć po rezerwę ministra; jeżeli opracujemy dobry program, to uważam, że ministerstwo udzieli nam wsparcia.

Rekrutacja. Jak niemieccy pracownicy walczą o posady

Kto chce mniej, ten pracuje

To są niebezpieczne praktyki z pogranicza etyki i biznesu, nie wszystko co jest legalne jest moralne, w tym wypadku należy z tym walczyć bo za nic mają godność i dobro ludzi, oferują zbyt duży dyskomfort psychiczny - to najczęściej wyrażane opinie Pomorzan na temat nowej praktyki poszukiwania pracowników w Niemczech. Tamtejsi przedsiębiorcy wpadli na pomysł zamieszczania ogłoszeń - ofert pracy na stronach internetowych podając warunki płacowe w tym celu, by osoby starające się o zatrudnienie mogły się wzajemnie przelicytować. Pracę zdobywa ten, kto zaproponuje i zgodzi się na najniższe wynagrodzenie. Nasi eksperci uspokajają: u nas to nie przejdzie.

- Słyszałem o tej praktyce u naszych sąsiadów. Wiem, że przoduje w niej m.in. serwis www.job-dumping.de, ale w Polsce się z tym nie spotkałem, choć od roku i u nas widać wzrost zainteresowania niemal 30 proc. ofert pracy przez Internet - mówi Przemysław Rey z firmy Jobpilot z Warszawy, oferującej internetowe serwisy nt. pracy. - Nie sądzę, by ten zwyczaj przyjął się w Polsce. W naszym kraju temat wynagrodzenia jest na tyle delikatny, że rozmowa o pieniądzach na forum jest sprawą wstydliwą. Mamy inną kulturę. Ma to swoje dobre strony, bo nie stawia barier zaraz na początku i daje większe pole do negocjacji. Z drugiej jednak strony, jest to złe, bo pozwala pracodawcy tak rozegrać rozmowę, aby zaniżyć ostateczne wynagrodzenie, nawet trzykrotnie. Kto chce grać nieuczciwie i tak znajdzie sposób.

Zdaniem twórców strony, nie ma w tym nic złego bo jeśli wszyscy godzą się zarabiać trochę mniej, to należy pochwalić przedsiębiorczość osób zarządzających. Większe oszczędności pozwolą zaproponować atrakcyjniejsze ceny. I więcej sprzedać.

Prawnicy z Izby Pracodawców Polskich wyrażają wątpliwość zgodności tych działań z prawem w jednym przypadku - kiedy licytujący zaproponują naprawdę niskie stawki.

Niemieckie związki zawodowe już zapowiedziały walkę z serwisami internetowymi, które ułatwiają te naganne, ich zdaniem, działania.

Największe polskie serwisy zamieszczające ogłoszenia o zatrudnieniu: www.jobpilot.pl; www.hrk.pl; www.pracuj.pl nie otrzymały w tej sprawie żadnego zapytania.

Dariusz Dulaba

Oferty pracy dostępne w serwisie jobpilot

(z poszczególnych województw)

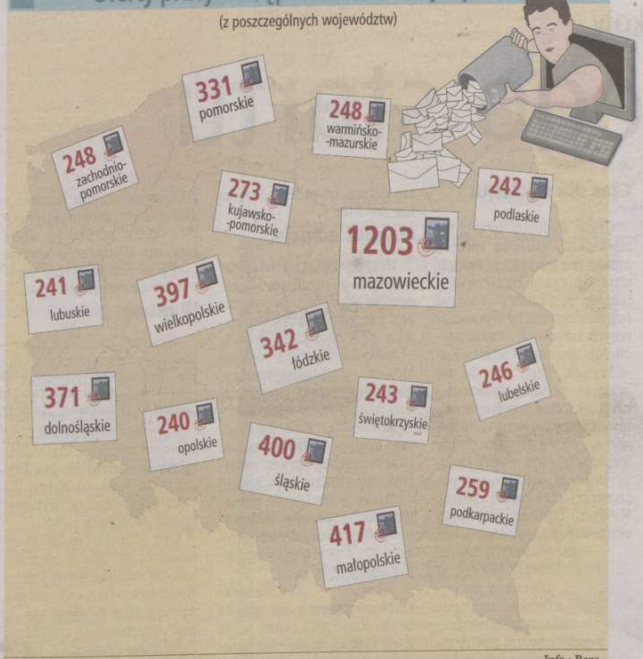

Źródło: Jobpilot kwiecień 2005, oprac. własne — *Info.: Berg*

Ile zarabiają

Zarobki w Niemczech należą do najwyższych na świecie. Pracownicy z wykształceniem wyższym otrzymują rocznie od 30 000 euro. Za prace studenckie lub niewymagające kwalifikacji płaci się około 10-15 euro na godzinę. O zarobkach mówi się jednak zwykle *brutto*, czyli przed odliczeniem podatku i składek socjalnych. Trzeba być tego świadomym, ponieważ w zależności od zarobków, pensja netto może być nawet o połowę niższa.

Wielu pracodawców wypłaca też tzw. trzynastkę, zwykle w grudniu, na Boże Narodzenie, lub podzieloną na dwie części, grudniową i letnią. Czasami na wyższych stanowiskach można się również spodziewać czternastej pensji.

Pensje w Europie

Zarobki dyrektora fabryki*

Kraj	euro
Niemcy	8136
Austria	7782
Luksemburg	7758
Belgia	7272
Holandia	6667
Francja	6490
Finlandia	6416
Irlandia	5530
Włochy	5004
Wielka Brytania	6847

Zarobki specjalisty ds. administracyjnych*

Kraj	euro
Niemcy	1818
Austria	1739
Luksemburg	1733
Belgia	1625
Holandia	1490
Francja	1450
Finlandia	1433
Irlandia	1236
Wielka Brytania	1530

Zarobki sekretarki*

Kraj	euro
Niemcy	3009
Austria	2878
Luksemburg	2869
Belgia	2689
Holandia	2465
Francja	2400
Finlandia	2373
Irlandia	2045
Włochy	1851
Wielka Brytania	2532

Zarobki sprzedawcy*

Kraj	euro
Niemcy	1949
Austria	1865
Luksemburg	1859
Belgia	1742
Holandia	1597
Francja	1555
Finlandia	1537
Irlandia	1325
Wielka Brytania	1641

* Dane z roku 2003, wynagrodzenie miesięczne brutto

Moim zdaniem

Katarzyna Rewers
wicedyrektor Wojewódzkiego Urzędu Pracy w Gdańsku

- Docierają do nas takie sygnały. Myślę, że takie działania są odbiciem sytuacji na europejskim rynku i występujących dysproporcji ekonomicznych oraz różnic w poziomie wynagrodzenia między krajami, które weszły do Unii Europejskiej po 1 maja 2004 r., a tymi które w niej już były. Trudno je oceniać w kategorii dobra i zła. Jest to nowa sytuacja, ale od niej nie uciekniemy. Na pewno próby te będą oddziaływały na poziom wynagrodzeń. Internet daje też wiele dobrych możliwości. Powinniśmy się starać jednak wpływać na tych, którzy kierują serwisami, by nie dopuszczać do manipulacji. Wyobrażam sobie, że będzie on służyć szybszemu, tańszemu i łatwiejszemu komunikowaniu się. W sytuacji dużego bezrobocia trudno odmówić pracodawcom prawa do oszczędzania. Ważne by nie doprowadzić do skrajności, pensja musi uwzględniać doświadczenie i kwalifikacje pracownika. Pracownik i pracodawca muszą znaleźć złoty środek na drodze negocjacji.

Monika Stachowska
z Inkubatora Przedsiębiorczości w Sopocie

- Nie wiem co na ten temat mówi nasz kodeks pracy, ale jest jakaś granica tej licytacji. Nie wyobrażam sobie sytuacji, w której ktoś schodzi do zera zł. Przede wszystkim mam poważne wątpliwości natury moralnej. To podłe tak wykorzystywać ludzi starających się za wszelką cenę znaleźć pracę. Obawiam się, niestety, że nasi przedsiębiorcy zechcą skorzystać z tego wzorca. To jest cena dużego bezrobocia. Ja osobiście nie chciałabym w tym brać udziału i fundować sobie tak dużego stresu.

Marcin Grzymski
student informatyki z Uniwersytetu Gdańskiego

- Na pewno to rozwiązanie jest dobre dla pracodawcy. Z punktu widzenia absolwenta jest to sytuacja stresowa i pewnego dyskomfortu. Każdy chce zarabiać jak najwięcej i ma nadzieję, że podczas rozmowy wstępnej o pracy uda się to przedstawić. W tej sytuacji jest to niemożliwe. Ma się poczucie, że trzeba o to walczyć z pominięciem wartości swoich kwalifikacji i wykształcenia. Od nas powinno zależeć, na ile się wycenimy i na ile zależy nam na zatrudnieniu. Gdybym znalazł ogłoszenie, które by mnie zainteresowało, spróbowałbym jednak swoich sił.

Porady. Gdy dziecko idzie do szkoły

Dla równego startu

Nad przygotowaniem dziecka do szkoły, jak nazywają to specjaliści - nad dojrzałością szkolną pracujemy niemal od jego urodzenia, a właściwie jeszcze wcześniej, jeśli zważyć na zalecenia, by rodzice czytali książki czy nastawiali muzykę bobasowi, zanim przyjdzie on na świat.

O gotowości do podjęcia obowiązków szkolnych decyduje, najogólniej mówiąc, rozwój intelektualny, emocjonalny, społeczny i fizyczny.

Z dzieckiem trzeba dużo rozmawiać. O czym? - Choćby o przeczytanych książkach - mówi psycholog Joanna Kiełkiewicz-Okrzesik. Fot. archiwum

Czas dla intelektu

Chcąc wspomóc rozwój intelektualny dziecka rodzice muszą, nie ma rady, poświęcić mu sporo czasu. Po pierwsze - rozmawiać z nim i jeszcze raz rozmawiać, choćby o przeczytanych książkach - mówi psycholog Joanna Kiełkiewicz-Okrzesik. Tego nie da się uniknąć: czytamy dzieciom i czytamy z dziećmi. Nie musimy naszych pociech uczyć wprost, co nie oznacza, że nie wzbogacimy ich wiedzy choćby poprzez rozbudzanie poznawczej ciekawości świata. Kiedy np. czytamy synowi czy córce bajkę, zapytajmy: jak ty zakończyłbyś tę historię? Będąc z dzieckiem na wycieczce zwracajmy uwagę na przyrodę, przekażmy mu trochę informacji o mijanych miejscach.

Przed pójściem do szkoły dziecko nie musi czytać, pisać czy liczyć - uważa Joanna Kiełkiewicz-Okrzesik. - Od tego jest nauczyciel. Obowiązkowa obecnie zerówka służy wyrównaniu poziomów i to wystarczy. Nie ma żadnego powodu, aby dziecko czuło się gorsze, bo przed zerówką nie zna liter.

Nazwać emocje

Uczymy dziecko nazywać odczucia, pokazujemy, jak reagować odpowiednio do sytuacji i że płacz, krzyk nie zawsze jest skuteczną metodą obrony swoich racji, jednym słowem - próbujemy nauczyć go trudnej sztuki panowania nad własnymi emocjami.

Rozwojowi emocjonalnemu dziecka sprzyja czułość okazywana mu przez rodziców. Nie traćmy też żadnej okazji, by je pochwalić, pomagając tym samym w budowaniu pozytywnej samooceny. Dziecko, które wierzy w siebie, lepiej się rozwija.

Joanna Kiełkiewicz-Okrzesik zwraca uwagę, że warto nauczyć je radzić sobie z niepowodzeniem, jak wiadomo w życiu przydaje się to nader często.

A jak pomieści się w szkole maluch bardzo żywy, po prostu żywe srebro? Na szczęście lekcje w klasach początkowych są tak ułożone, by była podczas nich możliwość poruszania się, a nawet zmniejszającej napięcie zabawy, by tym łatwiej uczniowie mogli skupić się potem na części z pisaniem, rysowaniem itp. Możemy jednak wspomóc malucha w domu w ćwiczeniu zdolności koncentracji, wyciszania się, np. leżąc z zamkniętymi oczami słuchać z nim muzyki, spokojnej, choćby z odgłosami ptaków, wody, lasu itp. Wyciszeniu sprzyja podjęcie rozmowy czy opowiedzenie ciekawych historii.

W grupie

Wczesny kontakt z rówieśnikami ułatwia przystosowanie dziecka do obecności w grupie, kształtuje jego zachowania społeczne, a więc zdolność podporządkowania się pewnym zasadom obowiązującym w danym środowisku, przyjęcia tego, co dobre dla całej społeczności, wykonywania wspólnych zadań.

Czy dziecku może przeszkadzać w szkole nieśmiałość czy samolubstwo? Joanna Kiełkiewicz-Okrzesik uważa, że wszystko zaczyna się od przyzwolenia na to w rodzinie. I tu znów pomagają częste rozmowy w domu, wysłuchanie zdania dziecka, ośmielanie go do własnych ocen sytuacji czy tłumaczenie, że dzieląc się czymś z innymi wcale nie musi stracić, że inni także mają prawo np. do wspólnych zabawek. W żadnym razie nie likwiduje wrodzonej nieśmiałości zmuszanie dziecka do popisów przed ciocią czy wujkiem, a wręcz przeciwnie - pozostawia niechęć do odpowiedzi publicznych, bo one przez tamto kojarzą się z popisami, a więc ocenami.

Anna Kościelecka

Warto wiedzieć

Cztery stopnie dojrzałości

- Dojrzałość intelektualna obejmuje rozwój umysłowy, stosowny do wieku zakres wiadomości i umiejętność rozwiązywania zadań, zdolność kojarzenia, logicznego myślenia o przyczynach i skutkach.
- Dojrzały emocjonalnie pierwszoklasista potrafi dostosować swoje reakcje uczuciowe do różnych sytuacji szkolnych, ale też opanować niepokój wynikający z kontaktu z nowym otoczeniem. Jest także odporny na niepowodzenia, wytrwały
- Prawidłowy rozwój społeczny oznacza umiejętność bycia w grupie rówieśniczej, podporządkowania się obowiązującym tę społeczność regułom. Oznacza także zdolność porozumiewania się i współpracy z kolegami, komunikowania z nauczycielem
- Rozwój fizyczny daje dziecku sprawność, która pozwala sprostać wymogom szkolnym. Istotna jest tu sfera motoryczna, a więc opanowanie odpowiednich ruchów związanych z samoobsługą, bieganiem, manipulowaniem przyborami szkolnymi.

Przykazania dla rodziców

- Opowiadaj dziecku o szkole, zaciekaw nią
- Rozwijaj jego poczucie własnej wartości, wzmacniaj pozytywną samoocenę
- Wyrabiaj pozytywne nastawienie do nauki, np. pytając, co było ciekawego w szkole, co się spodobało, z czym sobie dziecko dobrze poradziło
- Naucz radzić sobie z niepowodzeniami, wspieraj zamiast narzekać
- Chwal, doceniaj włożony wysiłek, nawet jeśli coś się nie udało
- Obserwuj dziecko, jego przyjaźnie, co je martwi, co cieszy, co jest trudne
- Czytaj dziecku i z nim książki, słuchajcie razem muzyki

Pamiętaj

Sprawni

Jeśli chcemy wspomóc fizyczny rozwój dziecka, stawiamy na aktywny sposób spędzania wolnego czasu, w ruchu. Nic nie zastąpi gry w piłkę z tatą, rodzinnych spacerów, zabaw ruchowych pod gołym niebem.
Tu także mieści się rozwój motoryki u dziecka, a więc jego zdolności manualnych. Mamy tu do pomocy zabawy z wylepianiem plasteliny, wycinankami, rysowaniem czy trafianiem pisakiem w rysowane cele. Równie pożyteczne jest pranie z mamą, robienie z nią makaronu, żeby ręka nie męczyła się później przy nauce pisania

Mali artyści

Kontakt ze sztuką najpełniej, wielorako wpływa na rozwój dziecka, bo kształtuje jednocześnie intelekt, emocje, zachowania społeczne, sprawność fizyczną również. Weźmy teatralną bajkę: trzeba zasiąść grzecznie w rzędach, nie przeszkadzać innym, skupić uwagę na scenie, okazać wzruszenia, a często i wpadną w ucho jakieś nowe dla dziecka wiadomości. Warto podsycać wrażliwość artystyczną malucha, również przez stawianie na jego twórczość własną, choćby plastyczną, zabawę w teatr, snucie autorskich opowieści.

Obserwuj

W tym okresie intensywnego rozwoju rodzice po prostu muszą obserwować swoje dzieci, by na czas uchwycić zjawiska niepokojące i skontaktować się z pedagogiem czy psychologiem. Uwagę powinna zwrócić np. mała sprawność manualna, wady wymowy, kiepska koordynacja ruchów, np. oko-ręka, brak samodzielności w ubieraniu się.
W Sopocie np. poradnia pedagogiczno-psychologiczna prowadzi program „Równy start". Każde dziecko z zerówki spotyka się z logopedą, pedagogiem i psychologiem poradni. Poddane jest także badaniom wzroku i słuchu (programy „Słyszę" i „Widzę"), sporządzona jest dla niego Skala Ryzyka Dysleksji.

Jakub szedł do szkoły bez strachu. W zerówce nauczył się czytać i pisać. Fot. A. Peplińska

R E K L A M A
PRZEDSZKOLE i SZKOŁY
im. Tony Halika w Redzie
www.szkolawredzie.civ.pl
e-mail:
szkolawredzie@civ.pl
tel./fax 6784732
7090868A

„BOCIAN"

Prywatna opieka nad dziećmi różnych narodowości

(angielski, niemiecki, szwedzki, rosyjski i polski), w wieku przedszkolnym od 2 do 6 lat.

Rodzinna atmosfera.

Kontakt na stronie internetowej: www.bocian.gd.pl i telefoniczny: 0-605-35-35-24 lub (058) 550-25-72 lub 058 (774-87-55).

398731A

GDYŃSKA SZKOŁA SPOŁECZNA

Gdyńska Szkoła Społeczna - Sz. Podstawowa i Gimnazjum
81-249 Gdynia, ul. Kapitańska 37
tel. 621-65-00, 621-83-16
e-mail: gss@eko.org.pl
www.gss.eko.org.pl

Zapewniamy:

- bezpieczeństwo
- klasy do 16 osób
- atmosferę przyjazną dla rodziców i uczniów
- naukę na wysokim poziomie
- klasy z rozszerzonym programem j. angielskiego
- dużą ilość kółek zainteresowań i zajęć dydaktycznych

SZKOŁA z KLASĄ

Szkoła pod patronatem Polskiego Stowarzyszenia Pedagogów i Animatorów KLANZA

KLANZA

392101A

Stowarzyszenie Przyjaciół GLO zaprasza do podjęcia nauki w szkołach:

GDAŃSKIE GIMNAZJUM
(dla absolwentów szkoły podstawowej)

GDAŃSKIE LICEUM OGÓLNOKSZTAŁCĄCE
(dla absolwentów gimnazjum)

Szczegółowe informacje uzyskasz dzwoniąc pod numery telefonów:
346-39-66, 340-97-97
www.glogdansk.su.pl
glogda@poczto.onet.pl

Gdańsk-Zaspa, ul. Burzyńskiego 10
(wejście od ul. Kombatantów)

398712A

Niepubliczne Przedszkole Anglojęzyczne

Niepubliczne Przedszkole Anglojęzyczne
Ul. M. Skłodowskiej Curie 10/12
Sopot
Tel. 551 41 41
http://republika.pl/angloprzedszkole

10 lat doświadczenia. Małe grupy. Rodzinna atmosfera.

Codziennie przez cały dzień – naturalny kontakt z językiem poprzez zaplanowane sytuacje edukacyjne, ale też systematyczne interakcje z lektorem w czasie całego toku dnia.

Uczymy przez zabawę, bawimy się ucząc.

391662A

Niepubliczna Szkoła Podstawowa „Nasza Szkoła" z Przedszkolem

80-463 Gdańsk, ul. Ciołkowskiego 10,
tel./fax (058) 346-62-98
www.naszaszkola.wrzeszcz.net

Przedszkole:

czynne w godz. 6.00-17.00, w soboty: 7.00-15.00
własna kuchnia - posiłki 3 x dziennie, zajęcia obejmują m. in. jęz. angielski, gimnastykę korekcyjną, zajęcia muzyczne, taniec, spotkania teatralne.

Czesne płatne przez 10 miesięcy: 320,- dzieci 2-5-letnie, 370,- dzieci 6-letnie, ulga na drugie dziecko
Rekrutacja od 1 kwietnia 2005 do 31 maja 2005 r.

Szkoła podstawowa:

nauka języków - angielski, niemiecki, bezpłatne zajęcia pozalekcyjne: gimnastyka korekcyjna, basen, sauna, taniec, plastyka i inne. Wykwalifikowana kadra nauczycielska. Wyżywienie: 3 posiłki dziennie, bezpłatne napoje dostępne cały dzień.

Czesne płatne przez 10 miesięcy - 470,- ulga na drugie dziecko i uczniów niepełnosprawnych, wpisowe 800,-
Rekrutacja od 1 kwietnia 2005- do 31 maja 2005 r.

399687A

Liceum Ogólnokształcące młodzieżowe
LO wieczorowe i zaoczne
Technikum Fryzjerskie

Szkoły policealne:

Kosmetyczno-Fryzjerska
Informatyczna
Języków Obcych i Biznesu
Prawa i Administracji
BHP i Zarządzania Kadrami i Płacami
Masażu
Dzienne, wieczorowe i zaoczne

81-183 Gdynia, ul. Boisko 4
Tel. 625-48-10, tel./fax 665-23-26
www.euroschool.internetdsl.pl
e-mail: euro@euroschool.internetdsl.pl

Sekretariat czynny: pon.-pt. 10.00-19.00
sob., niedz. 10.00-13.00

399005A

Nasze szkoły posiadają tytuł:

SZKOŁA z klasą

Pierwsza Społeczna Szkoła Podstawowa
81-616 Gdynia, ul. Strażacka 15
tel./fax 624 05 09, 624 34 54
www.pssp.gla.edu.pl

Pierwsze Społeczne Gimnazjum
81-314 Gdynia, ul. Pomorska 39/41
tel.620 32 23 tel./fax 661 44 66
www.gimnazjum.gla.edu.pl

Gdyńskie Liceum Autorskie
81-314 Gdynia, ul. Pomorska 39/41
tel.620 32 23 tel./fax 661 44 66
www.gla.edu.pl

Nowa edukacja na nowe czasy®

Naprawdę dobre szkoły

399118A

SZKOŁY LIBER

Gdynia-Śródmieście, ul. Żeromskiego 26 budynek YMCA
e-mail: szkola.liber@wp.pl tel/fax 058 621 05 23 www.liber.webpark.pl

klasy 12 – osobowe ♦ wysoko wykwalifikowana kadra ♦ autorskie programy nauczania ♦ rozszerzony program zajęć dydaktycznych ♦ pracownia komputerowa ♦ multimedialne programy edukacyjne ♦ indywidualizacja procesu nauczania

PRYWATNA SZKOŁA PODSTAWOWA

- 6 godzin zajęć dydaktycznych codziennie w klasach I - III
- 5 godzin języka angielskiego tygodniowo od klasy zerowej; 7 godzin od klasy V
- Codzienne zajęcia sportowe
- Zajęcia artystyczne (plastyczne, muzyczne, teatralne)

PRYWATNE GIMNAZJUM dwujęzyczne

- Autorskie programy nauczania opracowane przez nauczycieli naszej szkoły
- Lekcje biologii, chemii, historii i matematyki w jęz. angielskim
- Rozszerzony program języka angielskiego
- Obowiązkowa nauka dodatkowego języka obcego

PONADTO:

Oferujemy szeroki wybór zajęć sportowych (m.in. basen, rytmika, aerobik, piłka nożna) i kół zainteresowań (m.in. teatralne, dziennikarskie, plastyczne, informatyczne) ♦ Organizujemy wyjazdy na „zielone szkoły", letnie obozy sportowe i zimowiska (z nauką jazdy na nartach i snowboardzie) ♦ Wyróżniamy się wszechstronnym przygotowaniem naszych uczniów do dalszych etapów kształcenia.

391250A

NAUKA JĘZYKA OBCEGO W WIEKU PRZEDSZKOLNYM STYMULUJE ROZWÓJ MÓZGU I ZWIĘKSZA POTENCJAŁ INTELEKTUALNY DZIECKA

ZWIĄZEK FRANCUZÓW ZAGRANICĄ
ul. Wrocławska 82, Gdynia-Orłowo
e-mail: ufe_gdynia@ceetal.pl
tel./fax (58) 664 64 44/45
w godz. od 8.00 do 16.00

lub (058) 622-05-91
kontakt z Panią Grażyną Rybak - Zastępcą Dyrektora Przedszkola

Istniejące już od 4 lat w Gdyni-Małym Kacku

PRZEDSZKOLE FRANCUSKO-POLSKIE

ogłasza nabór na rok szkolny 2005/2006
- zajęcia w języku francuskim
- dzieci wyłącznie w wieku 3 i 4 lat
- małe, 12-osobowe grupy
- dla dzieci wszystkich narodowości
- godziny otwarcia 7.15-17.00
- miesięczny koszt 480,00 zł; wliczona jest cena obiadu.
- wpisowe 300 zł

UWAGA!

- Przedszkole jest zlokalizowane w budynku Szkoły Podstawowej nr 13, ul. Halicka 8, Gdynia-Mały Kack
- W momencie zapisu, dzieci nie muszą znać języka francuskiego

Skontaktuj się z nami!

391463A

SZKOŁA, ADRES	MIEJSCE KURSU	RODZAJ SZKOLENIA	CZAS TRWANIA DNI TYGODNIA I LICZBA ZAJĘĆ	CENA KURSU	UWAGI

SZKOŁY POLICEALNE

Chcesz zamieścić ofertę zadzwoń: 3003-269 do 285, 660-65-24

TEB **TEB EDUKACJA** SZKOŁY POLICEALNE	GDAŃSK ul. Heweliusza 11 XV piętro tel. (58) 305 80 27 321 71 21 gdansk@teb.pl GDYNIA ul. Starowiejska 45 II piętro tel. (58) 781 93 81 oraz ul. Kopernika 34 budynek VI LO tel. (58) 622 46 77 gdynia@teb.pl SŁUPSK ul. Grottgera 13 budynek IV LO tel. (59) 843 92 06 stupsk@teb.pl www.teb.pl	❑ Szkoła Informatyki i Internetu Technik informatyk (2 lata) Grafika komputerowa (1 rok) Informatyka i Internet (1 rok) Administrator sieci (1 rok) ❑ Studium Języków Języki: angielski, niemiecki, hiszpański, włoski (1 rok) ❑ Szkoła Europejska Administracja i prawo UE (2 lata) Technik spedytor (2 lata) Technik rachunkowości (2 lata) ❑ Szkoła Turystyki Technik obsługi turystycznej (2 lata) Technik hotelarstwa (2 lata) ❑ Studium Edukacji Społecznej Opiekunka środowiskowa (1 rok) Podstawy psychologii i socjologii (1 rok) Asystentka-sekretarka (1 rok) Pracownik socjalny (2,5 roku) ❑ Studium Projektowania i Reklamy Technik organizacji reklamy (2 lata) ❑ Studium Zdrowia i Urody Technik usług kosmetycznych (2 lata) Instruktor fitness (1 rok) Masaż (1 rok) Wizaż (1 rok) Dietetyka (1 rok)	Nauka prowadzona jest w dogodnych trybach nauczania: stacjonarnym - od pn. do pt. w godz. od 8.30 do 16.00 wieczorowym - od pn. do czw. w godz. od 16.30 do 21.00 zaocznym - od godziny 16.30 w piątek oraz sobota i niedziela	PROMOCJA do 29 kwietnia Wpisowe = 0 PLN 1 lub 2 raty gratis Dobra szkoła czyli: - certyfikaty międzynarodowe, - państwowy dyplom technika, - wysoka jakość kształcenia, - 1 osoba przy jednym komputerze, - zajęcia z języka obcego, - tryb dzienny, wieczorowy, zaoczny, - wykwalifikowana kadra dydaktyczna, - stałe czesne przez cały okres nauki.	Certyfikaty Novell i Microsoft w Szkole Informatyki i Internetu 14 godzin języka tygodniowo i Certyfikat TELC w Studium Języków Szkoła Turystyki członkiem Polskiej Izby Turystyki Legitymacja Instruktora rekreacji ruchowej ze specjalnością Fitness - nowoczesne formy gimnastyki wydana przez AWFIS w Gdańsku w Studium Zdrowia i Urody NOWOŚCI!!! 2-letnie: Technik logistyk Technik technologii odzieży Jednoroczne: Dziennikarstwo i PR Marketing Rysunek i malarstwo Projektant mody Dekorator wnętrz Multimedia
Studium Policealne „NORD-POL" Sp. z o.o. 84-200 Wejherowo ul. Kościuszki 14/1 Tel. 58 672-93-08 Tel./Fax 672-93-07 e-mail: nordpol@nord-pol.com.pl www.nord-pol.com.pl Posiadamy uprawnienia szkoły publicznej	Siedziby szkół 84-200 Wejherowo ul. Nanicka 22 tel. (58) 672-93-08, 677-15-34 81-382 Gdynia ul. Morska 186 tel. (58) 623-15-21 84-400 Kościerzyna ul. Wybickiego 1 tel. (58) 686-35-86 89-600 Chojnice ul. Nowe Miasto 4-6 (052)397-49-27	WEJHEROWO - technik ochrony fizycznej osób i mienia - licencja II stopnia pracownika ochrony fizycznej - technik informatyk (projekt. stron intern., projekt. bazy danych, graf. komp.) - technik budownictwa: spec. przygot. i organizacja produkcji budowlanej, kosztorysowanie i normowanie, projek. konstrukcyjno- budowlane - technik obsługi turystycznej - opiekun w domu pomocy społecznej - asystent osoby niepełnosprawnej GDYNIA - technik ochrony fizycznej osób i mienia - licencja II stopnia pracownika ochrony fizycznej - technik budownictwa - opiekun w domu pomocy społecznej	Nauka trwa 4 semestry (z wyjątkiem asystenta osoby niep. 2 semestry) KOŚCIERZYNA - technik ochrony fizycznej osób i mienia- licencja II st. - technik budownictwa - technik obsługi turystycznej - technik informatyk CHOJNICE - technik ochrony fizycznej osób i mienia - licencja II st. - technik budownictwa	Wpisowe 100 zł Czesne 150 zł/m-c Nie pobieramy czesnego za m-ce lipiec/sierpień Uwaga! W przypadku wpłaty z góry za cały rok udzielamy 10% zniżki Odraczamy od służby wojskowej Wystawiamy zaświadczenia do ZUS i zakładów pracy Zniżki komunikacyjne NABÓR - WRZESIEŃ 2005	Ośrodek Doskonalenia Zawodowego 84-200 Wejherowo, ul. Nanicka 22 tel. (58) 672-93-08, 677-15-34 Prowadzimy kursy: - na licencje I i II stopnia pracownika ochrony fizycznej - liceum ogólnokształcące dla dorosłych w systemie eksternistycznym o skróconym toku nauczania (2 semestry) na podbudowie szkoły podstawowej lub zawodowej - kompleksowe kursy komputerowe: Microsoft Office, Internet, grafika komputerowa, pełna księgowość itp. - kursy czeladniczo-mistrzowskie
awans CENTRUM USTAWICZNEGO KSZTAŁCENIA KADR	Piecewska 9 80-288 Gdańsk tel. 345-82-74 oraz 347-96-71 sekretariat: pn.-pt. 8.00-14.00, pokój 17 lub 18 www.ckp.gdansk.ids.pl e-mail: srk@ckp.gdansk.ids.pl	Liceum Ogólnokształcące dzienne i zaoczne KLASY DLA UCZNIÓW UZDOLNIONYCH Technikum Bankowości - Dzienne	Zaoczne Szkoły Policealne Roczne: plastyka, psychologia i socjologia, administracja i prawo, filologia angielska, psychologia biznesu i reklamy i inne... Dwuletnie: informatyka, reklama, bankowość, podatki, handel zagraniczny i inne...	Zaoczne Szkoły Policealne 1 SEMESTR GRATIS	Uprawnienia szkoły publicznej. ZUS, WKU. Stypendia socjalne i naukowe

SZKOŁY JĘZYKOWE

Chcesz zamieścić ofertę zadzwoń: 3003-269 do 285, 660-65-24

JĘZYK ANGIELSKI

CENTRUM NAUKI UCZYMY METODĄ SITA ZAPRASZAMY NA BEZPŁATNĄ PREZENTACJĘ METODY SITA. ZAPISY NA KURSY TRWAJĄ!!! www.euromax-sita.pl	Szkoła Gdynia Centrum, ul. Świętojańska 55/15 III p., tel. (058) 669-64-54 Sklep Geant - Gdańsk Osowa ul. Spacerowa 48, , tel. (058) 522-95-07 Gdynia Centrum, ul. Świętojańska 55/15 III p., tel. (058) 669-64-54	UCZYMY METODĄ SITA wszystkie poziomy dorośli, młodzież kursy dla firm konwersacje Business English FCE, CAE, ZD, ZMP, DELF, DALF, CILS Biznes-Komercja, matura	NA ŻYCZENIE SŁUCHACZA BEZPŁATNA PREZENTACJA METODY NAUKI SITA NAGRODA GŁÓWNA „NAJLEPSZY PRODUKT JĘZYKOWY" NA IV TARGACH SZKÓŁ JĘZYKOWYCH	PROMOCJA!!! Błyskawiczne kursy Rok nauki w miesiąc Kursy szybkiego czytania dla dzieci i dorosłych za 350 zł !!!	JĘZYK ANGIELSKI i inne języki: Niemiecki, Francuski + biznes, Hiszpański, Włoski, Rosyjski + biznes język arabski, turecki, grecki. Polski dla obcokrajowców Wszystkie języki w ofercie dla obcokrajowców W cenie kursu podręczniki, kasety Dla firm kurs w siedzibie klienta Bezpłatny test kwalifikacyjny do grupy

KURSY KOMPUTEROWE

Chcesz zamieścić ofertę zadzwoń: 3003-269 do 285, 660-65-24

ISO 9001:2000 procad Autoryzowane Centrum Szkoleniowe autodesk szkolenia@procad.pl	GDAŃSK-SUCHANINO ul. Kartuska 215 tel. (58) 302-02-67 (58) 302-29-48 www.procad.pl	- Podstawy Obsługi Komputera (40 godzin) - AutoCAD (3 x 20 godzin) - Grafika Komputerowa (40 godzin) - MS Office (40 godzin)	SZKOLENIA: - poranne (9.00-14.00) - popołudniowe (16.00-20.00) - weekendowe (9.00-14.00)	Podstawy komputera od 350 zł/os. AutoCAD od 450 zł/os. stałe rabaty dla studentów i os. bezrobotnych	MIĘDZYNARODOWY CERTYFIKAT AUTOCAD INNE SZKOLENIA - Adobe Photoshop, Corel Draw - 3D Studio MAX, Autodesk VIZ - Inventor, AutoCAD Mechanical

SZKOŁY INNE

Chcesz zamieścić ofertę zadzwoń: 3003-269 do 285, 660-65-24

GDAŃSKIE CENTRUM EDUKACJI WWW.GDANSKIE-CENTRUM-EDUKACJI.PL	OLIWA UL. CYSTERSÓW 13 TEL. 552-50-00	SZKOŁA POLICEALNA - technik informatyk - technik administracji - technik ekonomista - technik handlowiec - technik rachunkowości - technik obsługi turystycznej Liceum ogólnokształcące	Nauka prowadzona jest w systemie zaocznym sobota 8.00-16.10 niedziela 8.00-14.30 co drugi tydzień	ZAPISZ SIĘ JUŻ DZIŚ, a otrzymasz miesiąc nauki gratis oferta ważna od 1 do 30.04.2005	ZAPLANUJ Z NAMI SWOJĄ EDUKACJĘ

Ranking. Gdzie warto się uczyć

Pomorskie kuźnie kadr

Politechnika Gdańska zajęła najwyższą pozycję spośród wybrzeżowych wyższych uczelni państwowych w rankingu „Rzeczpospolitej" i „Perspektyw". Najlepszą niepubliczną uczelnią na Wybrzeżu została Wyższa Szkoła Międzynarodowych Stosunków Gospodarczych i Politycznych w Gdyni (WSMSGiP).

Ranking obu pism uplasował gdyńską uczelnię na 20. pozycji wśród 80 wyróżnionych niepaństwowych wyższych uczelni magisterskich w Polsce. Na 18. pozycji - wśród akademickich szkół wyższych - znalazła się Politechnika Gdańska, a na 20. miejscu Uniwersytet Gdański.

Najlepsze szkoły w Polsce wskazali profesorowie, pracodawcy i olimpijczycy. O pozycji w rankingu decyduje jej prestiż, siła naukowa i warunki studiowania – wszystko mierzone różnymi kryteriami. O prestiżu decydowały wskazania profesorów, pracodawców oraz zwycięzców olimpiad. Na „siłę naukową i intelektualną" składały się m.in. liczba kierunków, które można skończyć z tytułem magistra.

Autorzy rankingu wskazali w tym roku także na „kuźnię kadr 2005" – takie miano otrzymał Uniwersytet Gdański, na którym znacząco wzrosła liczba uzyskanych tytułów profesorskich, habilitacji i doktoratów w stosunku do roku ubiegłego i proporcjonalnie do wielkości uczelni.

Gdyńska Wyższa Szkoła Międzynarodowych Stosunków Gospodarczych i Politycznych, uznana za najlepszą niepaństwową uczelnię magisterską na Wybrzeżu, prowadzi studia magisterskie na kierunkach stosunki międzynarodowe i prawo. Stosunki międzynarodowe obejmują specjalizacje: chinoznawstwo, integracja europejska/dyplomacja międzynarodowa, skandynawistyka oraz dziennikarstwo/publicystyka międzynarodowa. Na kierunku prawa można obrać bloki specjalizacyjne: międzynarodowy, cywilno – administracyjny, karny i gospodarczy.

Najlepszą akademicką wyższą szkołą w Polsce uznano Uniwersytet Warszawski, niepaństwową uczelnią magisterską - Wyższą Szkołę Przedsiębiorczości i Zarządzania im. Leona Koźmińskiego, a niepaństwową uczelnią zawodową – Wyższą Szkołę Administracji Publicznej w Białymstoku.

(b)

Rys. B. Brosz

Uczelnie Wybrzeża

Ranking „Rzeczpospolitej"

Ranking akademickich szkół wyższych

Uczelnia	Pozycja
Politechnika Gdańska	18
Uniwersytet Gdański	20
Akademia Medyczna w Gdańsku	31
Akademia Wychowania Fizycznego i Sportu	60
Akademia Morska w Gdyni	69
Pomorska Akademia Pedagogiczna we Słupsku	76

Ranking niepaństwowych uczelni magisterskich

Uczelnia	Pozycja
Wyższa Szkoła Międzynarodowych Stosunków Gospodarczych i Politycznych	20
Wyższa Szkoła Turystyki i Hotelarstwa	79

Ranking niepaństwowych uczelni zawodowych (licencjackich)

Uczelnia	Pozycja
Wyższa Szkoła Zarządzania w Gdańsku	18
Wyższa Szkoła Bankowa w Gdańsku	20
Wyższa Szkoła Zarządzania w Słupsku	59

R E K L A M A

Olsztyńska Szkoła Wyższa im. Józefa Rusieckiego
10-243 Olsztyn, ul. Bydgoska 33
http: www.osw.olsztyn.pl
e-mail: osw@osw.olsztyn.pl

OFERTA KSZTAŁCENIA

Studia magisterskie
kierunek:
WYCHOWANIE FIZYCZNE

Studia licencjackie
kierunek:
PEDAGOGIKA
specjalności:
pedagogika resocjalizacyjna
animacja turystyki i rekreacji
pedagogika terapeutyczna
pedagogika szkolna i edukacja komputerowa
pedagogika obronna i survival
kierunek: POLITOLOGIA
kierunek: WYCHOWANIE FIZYCZNE
kierunek: FIZJOTERAPIA
kierunek: ZDROWIE PUBLICZNE
specjalności:
KOSMETOLOGIA stosowana
odnowa biologiczna z KOSMETOLOGIĄ
zarządzanie zdrowiem rodzinnym i publicznym

Dodatkowe informacje na stronie internetowej, a także:
Rektorat, tel./fax (0-89) 526 04 00
Wydział Pedagogiczny, tel. (0 89) 526 87 22
Wydział Wychowania Fizycznego i Fizjoterapii, tel. (0 89) 535 84 29
Wydział Zdrowia Publicznego, tel. (0-89) 535 84 29
366978A

Promocja Zatrudnienia i Rozwój Zasobów Ludzkich
Województwo Pomorskie
PHARE 2002 – Spójność Społeczna i Gospodarcza

Twój nowy zawód

Bezpłatne szkolenia dla osób bezrobotnych, zagrożonych bezrobociem oraz rolników (lub członków ich rodzin z nimi współpracujących); finansowane ze środków Unii Europejskiej i budżetu Państwa:

Kurs zawodowy	Termin	Miejsce
Spawanie elektryczne	09.05 - 06.06 13.06 - 07.07	Gdynia
Pracownik biurowy	07.06 - 14.06	Gdynia
Monter stolarki oklennej i płyt gipsowo-kartonowych	04.05 - 24.05 06.06 - 24.06	Gdynia
Sprzedawca z obsługą kas fiskalnych	30.05 - 07.06 22.06 - 30.06	Gdynia

Ostateczny termin przyjmowania zgłoszeń mija na dwa tygodnie przed terminem kursu. Liczba miejsc ograniczona.

Przyjmujemy również zapisy na bezpłatne kursy:
- pracownik biurowy z podstawami języka angielskiego;
- kucharz;
- pracownik magazynowy z obsługą wózka jezdniowego i komputera;
- kosmetyczka - stylistka paznokci;
- pracownik ds. kadrowych i płacowych;
- bukieciarz;
- recepcjonista z podstawami języka angielskiego;
- glazurnik-posadzkarz

KARTY ZGŁOSZENIOWE oraz informacje o kursach:
Punkty Rekrutacyjne:
Biuro Projektu:
ul. Matejki 6, 80-232 Gdańsk-Wrzeszcz, tel. (058) 347 03 26, fax (058) 347 03 27
Fundacja Gospodarcza:
ul. Olimpijska 2, 81-538 Gdynia, tel. (058) 622 20 52, fax (058) 622 59 85
www.pomorskiewunii.pl
V212692

R E K L A M A

KURSY KOSMETYCZNE — Chcesz zamieścić ofertę zadzwoń: 3003-269 do 285, 660-65-24

EUROPEJSKIE CENTRUM KSZTAŁCENIA ECK 12 lat na rynku	80-288 Gdańsk-Wrzeszcz ul. Politechniczna 10/1 tel. 341-94-31	- Kursy przedłużania i modelowania paznokci - akryl, akryl kolorowy, tipsy - zdobnictwo zwykłe i akrylowe - pedicure, kolorowy żel - kosmetyczny - fryzjerski	od 32 godzin do 180 godzin od 400 do 600 godzin od 400 do 600 godzin	od 400 zł do 3000 zł Możliwość wyboru i łączenia metod. Cena uzależniona od wyboru metod.	• Grupy 4-osobowe, dyplomy • Jedna szkoląca się na jednym stanowisku • Dla osób z grupą inwalidzką możliwość refundacji 383299A

KURSY INNE — Chcesz zamieścić ofertę zadzwoń: 3003-269 do 285, 660-65-24

„IWNORT" CENTRUM SZKOLENIOWE SPAWALNICZE 81-526 GDYNIA UL. OLCHOWA 11 TEL./FAX 6649629, 0501719870, 0502785931 e-mail: biuro@iwnort.com.pl www.iwnort.com.pl	OŚR. SZKOLENIOWY - GDYNIA OŚR. SZKOLENIOWY - GDAŃSK EGZAMINY RÓWNIEŻ NA TERENIE ZAKŁADÓW WOJ. POMORSKIEGO	KURSY PODSTAWOWE KURSY PONADPODSTAWOWE KURSY SCZEPIANIA I CIĘCIA	1 TYDZIEŃ ÷ 4 tygodni (W ZALEŻNOŚCI OD RODZAJU KURSU)	CENY KONKURENCYJNE W ZALEŻNOŚCI OD KURSU UPUSTY DLA GRUP POW. 6 OSÓB	EGZAMINY SPAWACZY NA UPRAWNIENIA PRS, UDT, TUV I INNYCH TOW. KLASYFIKACYJNYCH WG NOWEJ NORMY EN 287-1-2004 I ISO 9606 333454A

NAUKA

NAUKA

KURSY, SZKOLENIA

ABSOLUTNIE najskuteczniejsze KURSY KOMPUTEROWE: -podstawy obsługi komputera -Word, Excel -tworzenie stron internetowych. Gratis: -podręcznik -e-mail -Internet. Również inne szkolenie, serwis, sprzedaż komputerów. CEK Gdynia 622-01-03

ABSOLWENCI: kosmetyka, makijaż permanentny, tatuaż, wizaż, paznokcie, fryzjerstwo, barman, kucharz. Sekretariat: (058)557-81-00, 0608-203-682

ATRAKCYJNA nauka jazdy **„LOK"** Gdynia 620-76-74, Sopot 551-02-37

ATRAKCYJNE kursy komputerowe, 344-40-54, www.itm.edu.pl

ATRAKCYJNE! Kursy komputerowe. 661-25-56, 821-93-70

BIOSTUDIO- zawodowe **kursy masażu**, kinezyterapii, akupresury. Dyplom masażysty. Raty. 341-22-62, 341-20-18, 0608-843-514, www.biostudio.pl

COSMAX- kursy zawodowe: kosmetyczne; pedicure leczniczy; masażu; kinezyterapii; akupresury; kosmetyki paznokci; fryzjerskie, 552-06-00, 0606/89-21-30 www.cosmax.prv.pl

CREDO kursy prawa jazdy, **302-32-18**

DELTA Prawo Jazdy, Zaspa, 346-48-11

EXPRESS- nauka jazdy, kategorie A, B, C, E **305-38-92**

KOSZTORYSOWANIE w budownictwie. Agent celny. Kursy. 346-03-11, 341-45-13

KURSY prawa jazdy, **Rek-Kor**. Wrzeszcz, **520-19-76**

MAXEL prawo jazdy: osobowe, ciężarowe- MAN autobus, przyczepa, (058)344-68-07, 341-72-84, 0601/622-178

MOTOBIT Prawo Jazdy **058/553-23-81**, 0601/670-511

NAUKA jazdy, Witomax Rumia 771-333-8, 0605-345-100

NAUKA jazdy- Oświata, 341-21-82

OBRÓT, zarządzanie, studia podyplomowe, praktyki. 346-03-11, 341-45-13

ODDK. Kursy: kadrowo-płacowy, rozliczanie wynagrodzeń, samodzielny księgowy, główny księgowy, zabezpieczenie umów i windykacja, kasjer walutowy, komputerowy- Word, Excel, VAT od podstaw, BHP, pierwsza pomoc przedlekarska, **(0-58) 554-29-17**

OŚWIATA Lingwista- szkolenia: operatorów maszyn budowlanych, drogowych; wózki widłowe; rusztowania; SEP; BHP; pedagogiczne. 341-21-82, 0504-256-080

OŚWIATA Lingwista- wyjazdy spawaczy do pracy za granicą, szkolenia, egzaminy, 341-21-82, 0504-256-080

POMORSKIE Stowarzyszenie Przewoźników Drogowych dla przewoźników- **CPC**, dla kierowców- **ADR**, (0-58) 663-23-22

PTE- Rady Nadzorcze, Audytor wewnętrzny, Fundusze Unijne, Księgowe- podstawy, samodzielny, główny, Kadrowo- płacowy, ZUS, Prawo Pracy, Kasy fiskalne, Kasjer walutowo- złotowy, BHP, Komputerowe, Certyfikat Przewoźnika, **301-54-61**, 301-99-71.

SOPOCKA Akademia Urody, kursy przedłużania, stylizacji paznokci. Certyfikaty UE, 0501-777-510

STOWARZYSZENIE Księgowych: **kursy rachunkowości**, szkolenia: **Podatki 2005**, **MSR**, **341-25-30**, www.skwp.gda.pl

STUDIUM wyceny nieruchomości oraz praktyki. 346-03-11, 341-45-13

JĘZYKI OBCE

ANGIELSKI dojeżdżam, 761-87-26 Gdańsk

ANGIELSKI! Hiszpański. Włoski, niemiecki. Francuski. Skandynawskie, inne. **Promocje!!! Astar**. 661-45-32, 661-82-13, 555-07-40

ANGIELSKI, norweski, dojeżdżam, 0-607-946-657

FRANCUSKI, (0-58) 553-23-30

NIEMIECKI doświadczony nauczyciel liceum, naucza skutecznie, dojeżdża, Trójmiasto 309-95-28, 0604-753-434

SZKOŁY

ŚREDNIE w 1 rok + matura cena 1650, komputery, Gdańsk, Gdynia, Kartuzy, Starogard Gdański, tel. 301-23-07, 606-45-97-02

KOREPETYCJE

ANGIELSKI anglistka, nauka, powtórki, egzaminy, konwersacje, 30,-/60 min. 622-52-97

ANGIELSKI nauczycielka, młodzież, dorośli, konwersacje, FCE, CAE, 30,-/60 min. 622-52-97

ANGIELSKI podstawowy, średni, (0-58) 302-97-62

ANGIELSKI, Anglista, profesjonalnie, ciekawe lekcje, konwersacje, egzaminy, (0-58) 620-80-80, 0-505-071-951

ANGIELSKI, gimnazjum, liceum, 20 zł/60 min., (0-58) 553-98-57, Gdańsk Przymorze

ANGIELSKI, konwersacje, matura, także od podstaw, lektor, 0-880-398-208

ANGIELSKI, liceum, gimnazjum, 20 zł/60 min., 0-500-666-499, Gdańsk Przymorze

ANGIELSKI, nauczyciel, (0-58) 665-49-96 wieczorem, 0-604-319-255, Gdynia

ANGIELSKI, nauczycielka, solidnie, wszystkie poziomy, (0-58) 552-49-05, Gdańsk Oliwa

ANGIELSKI, nauczycielka, wszystkie poziomy, solidnie, (0-58) 552-49-05, Gdańsk Oliwa

ANGIELSKI, nauka i pomoc w pisaniu prac, solidnie, 20 zł/godz., 0-660-118-031

ANGIELSKI, nauka i pomoc, solidnie i skutecznie, 15-20 zł/godz., 0-692-131-425

ANGIELSKI, niemiecki, solidnie, certyfikaty, konwersacje, od podstaw, 0-503-728-697

ANGIELSKI, profesjonalnie, konwersacje, matura, lektor, 0-504-332-494

ANGIELSKI, solidnie, certyfikaty, konwersacje, doświadczona nauczycielka, 0-507-225-830

BIOLOGIA, gimnazjum, liceum, możliwy dojazd, 15 zł/godz., 0-507-955-672

BIOLOGIA, matura, medycyna, weterynaria, wszystkie poziomy, niedrogo, (0-58) 624-17-97

BIOLOGIA, medycyna, weterynaria, magister nauk medycznych, niedrogo, 0-509-971-843

BIOLOGIA, profesjonalne przygotowanie na studia medyczne, niedrogo, (0-58) 624-17-97

BIOLOGIA, profesjonalne przygotowanie na studia medyczne, 0-509-971-843

BIOLOGIA, weterynaria, medycyna, matura, wszystkie poziomy, 0-691-885-136

CHEMIA, magister nauk medyczznych, medycyna, weterynaria, matura, 0-509-971-843

CHEMIA, matura, medycyna, weterynaria, pełen zakres, fachowo, 0-691-885-138

CHEMIA, matura, medycyna, weterynaria, pełen zakres, niedrogo, (0-58) 624-17-97

CHEMIA, profesjonalne przygotowanie na studia medyczne, niedrogo, (0-58) 624-17-97

CHEMIA, profesjonalne przygotowanie na studia medyczne, 0-691-885-136

DYSLEKSJA, zaświadczenia. 554-44-67

FIZYKA na medycynę, indywidualnie lub w grupach, komplet materiałów, doświadczenie, (0-58) 302-76-81, 0-509-150-653

FIZYKA, matematyka, przygotowanie do nowej matury, egzaminów wstępnych, doświadczenie, (0-58) 302-76-81, 0-509-150-653

FIZYKA, matematyka, wszystkie poziomy nauczania, doświadczenie, (0-58) 302-76-81, 0-509-150-653

FIZYKA- matury, (0-58) 341-43-73

FRANCUSKI ze studentką romanistyki, solidnie, dojazd, 0-507-309-094 wieczorem

GEOGRAFIA, student, Tanio, 0-888-771-609

HISTORIA, doświadczony nauczyciel, Sopot, 551-67-00

HISTORIA, matura 2006, przygotowuje autor zbioru testów, 0-605-695-094

HISTORIA, WOS, nauczyciel, egzaminy, matura, prace, powtórki, (0-58) 556-05-38 wieczorem

HISZPAŃSKI, solidnie, od podstaw, nauczyciel, 0-880-398-208

JĘZYK niemiecki, doświadczony pedagog udzieli lekcji, 15 zł/godz., 0-501-348-151

KIEROWCA z samochodem osobowym, podejmie pracę stałą lub dorywczą, 0-509-744-162

ŁACINA, hebrajski, grecki, lektor, 0-880-398-208

MATEMATYKA podstawowa, średnia, (0-58) 302-97-62

MATEMATYKA, 344-78-33

MATEMATYKA, całki, 0-606-309-837

MATEMATYKA, chemia, nauczycielka, 621-67-33

MATEMATYKA, doświadczony pedagog nauczy bez stresu matematyki, nawet gdy jej nie lubisz. Matura, egzaminy, wstępne studia, tanio, 559-21-84, 0501-142-949

MATEMATYKA, fizyka, bieżąca pomoc, kolokwia, egzaminy, doświadczenie, (0-58) 302-76-81, 0-509-150-653

MATEMATYKA, fizyka, doświadczony nauczyciel, wszystkie poziomy, (0-58) 302-14-60, 0-692-362-439

MATEMATYKA, fizyka, nauczyciel, pomoc bieżąca, matura, egzamin gimnazjalny, 0-508-734-633

MATEMATYKA, podstawowa, gimnazjum, średnia, skutecznie, tanio, doświadczony nauczyciel, (0-58) 558-15-49, 0-606-309-837, Gdańsk Przymorze

MATEMATYKA, przygotowanie do matury, egzaminów wstępnych, doświadczony nauczyciel, (0-58) 558-15-49, 0-606-309-837, Gdańsk Przymorze

NIEMIECKI dla każdego chcącego się nauczyć, (0-58) 306-80-24

NIEMIECKI u nauczycielki, korepetycje, konwersacje, egzaminy, (0-58) 792-33-11, Gdynia Wielki Kack

NIEMIECKI, dojazd do ucznia, (0-58) 553-38-68, 0-600-634-452, Gdańsk

NIEMIECKI, doświadczony germanista, wszystkie poziomy, dojazd do ucznia, 0-502-064-644

NIEMIECKI, doświadczony germanista, wszystkie poziomy, dojazd do ucznia, 0-502-064-644

NIEMIECKI, konwersacja, tłumaczenia, matura, egzaminy, niedrogo, 0-691-885-136

NIEMIECKI, korepetycje, tłumaczenie, student UG, dla licealistów, solidnie, 15 zł/godz., 0-697-106-864

NIEMIECKI, profesjonalnie, matura, certyfikaty, także od podstaw, nauczyciel, 0-504-332-494

NIEMIECKI, solidnie, fachowe przygotowanie u doświadczonego nauczyciela, 0-692-854-614

NIEMIECKI, solidnie, od podstaw, konwersacje, doświadczony lektor, 0-507-225-830

NIEMIECKI, student UG, korepetycje, tłumaczenia, dla gimnazjum, liceum, 15 zł/godz., 0-697-106-864

NIEMIECKI, wszystkie poziomy, matura, egzaminy, tłumaczenia, konwersacja, 0-509-971-843

PIANINO, keyboard, dzieci, młodzież, solidnie, Gdynia, (0-58) 621-12-76, 0-507-854-519

POLSKI dla maturzystów, studentów, doświadczona polonistka, 0607-78-22-43, 622-44-58

POLSKI u studentki, przygotowanie do matury, testów, 0-504-334-812

POLSKI, historia, WOS, solidnie, matura, egzaminy na prawo, nauczyciel, 0-504-332-494

POLSKI, magister filologii polskiej, 0-502-872-352, Sopot

RACHUNKOWOŚĆ, księgowość, nauczę jak prowadzić, tanio, solidnie, dojazd, (0-58) 671-62-50, 0-606-175-241

SZWEDZKI, korepetycje, zajęcia indywidualne i grupowe, 0-880-298-329

SZWEDZKI, nauka, tłumaczenia, 0-880-298-329

INNE

Dyrektor Liceum
M. Kurzyńska-Przybyszewska
udziela bezpłatnie porad w kłopotach szkolnych młodzieży
781-47-05
660-60-20

PRACA

PRACA

ZATRUDNIĘ

PHU KONCEPCJA – TORUŃ S.C.
Oliwa, ul. Hutnicza 4
(budynek PHUCH, III p., pok. 303)
zatrudni na stanowisko
PRZEDSTAWICIEL HANDLOWY
na rejon woj. pomorskiego
Wymagania: dobra prezencja, rzetelność, operatywność, dyspozycyjność, odporność na stres, wiek 25-45 lat.
Oferujemy: stałe zatrudnienie, wynagrodzenie 1150 brutto + prowizja, samochód służbowy, bezpłatne szkolenie.
Zadzwoń i umów się na rozmowę kwalifikacyjną (058) 663 02 90, w godz. 8–13

Znana restauracja w Sopocie o wysokim standardzie obsługi zatrudni
SZEFA KUCHNI, KUCHARZY
Wymagane: wykształcenie gastronomiczne, doświadczenie na podobnym stanowisku
KELNERÓW/KELNERKI
Doświadczenie mile widziane.
POMOCE KUCHENNE
MENEDŻERA RESTAURACJI
C.v. i list motywacyjny zawierający zgodę na przetwarzanie danych osobowych dla potrzeb rekrutacji prosimy kierować na adres:
„Profood" S.A.
80-394 Gdańsk
ul. Kołobrzeska 30
w.jazdzewska@alcospirit.com
399698A

2 engineer, elektryk,
ABI Cook, na statki kontenerowe, 4 miesiące kontrakt,
Romor PHU, 304-72-10,
301-82-15

ALUSHIP
POSZUKUJEMY
DOŚWIADCZONYCH KOWALI
na bardzo dobrych warunkach
Dokumenty prosimy przesyłać na adres:
Aluship Technology Sp. z o.o.
ul. Doki 1
80-958 Gdańsk
tel. 769 15 74
fax 769 26 74
e-mail:
board@alushiptechnology.com
399278SA

DREWCOM ZATRUDNI
Do produkcji drzewnej poszukujemy
KANDYDATA NA BRYGADZISTĘ
Wymagane predyspozycje: energiczność, samodzielność, dokładność.
Znajomość branży drzewnej. Teoretyczna wiedza mile widziana.
Właściwemu kandydatowi zapewniamy atrakcyjne warunki w zależności od kwalifikacji.
Drewcom Sp. z o.o. 84-312 Cewice
tel. 059 - 86 13 101
399537A

Przedsiębiorstwo Budownictwa Wodnego w Warszawie Spółka Akcyjna
03-199 Warszawa
ul. Modlińska 17
poszukuje kandydatów na stanowiska:
Kierownika statku żeglugi śródlądowej
Mechanika żeglugi śródlądowej
Wymagania:
- Wykształcenie średnie / zasadnicze zawodowe
- Minimum 5-letni staż pracy na ww. stanowisku
- Uprawnienia kapitana na wody osłonięte i portowe, radiotelefon częstotliwość morska, radary, ratownictwo morskie
- Uprawnienia mechanika żeglugi śródlądowej I klasy, świadectwo motorzysty wachtowego na statkach o mocy maszyn głównych 750 kW i powyżej

Oferty wraz z życiorysem prosimy przesłać na adres firmy.
Bliższe informacje pod numerem telefonu (0-22) 32-65-139 i (0-22) 32-65-141.
Informujemy, że kontaktujemy się tylko z wybranymi kandydatami.
398888A

DODATKOWY ZAROBEK
dla operatywnych przedstawicieli handlowych
Duża firma motoryzacyjna z Trójmiasta zaprasza do współpracy
przedstawicieli handlowych
różnych branż (nieograniczone terytorium działania).
Gwarantujemy :
- szkolenia
- atrakcyjne wynagrodzenie prowizyjne
- możliwość stałego zatrudnienia
C.v., list motywacyjny prosimy kierować na adres e-mail:
ARTAS@WP.PL
399185A

Praca +szkoła +szkolenia
zamów reklamę w **poniedziałek** w **Dzienniku**
Zadzwoń **(058) 30 03 200**

PRACA

ZATRUDNIĘ

AGENTÓW ochrony z licencją I lub II stopnia, do lat 45, wzrost powyżej 180. Kontakt Gdynia, Świętojańska 89/3 (9.00-14.00)

AGENTÓW ochrony zatrudni biuro ochrony osoby z okolic Reda, Rumia, Gdynia, (0-58) 629-05-36 (10.00- 12.00)

AKWIZYTORÓW okien pcv, drzwi- usługi w Warszawie. 058/621-49-94, 0601-29-14-75

AKWIZYTORÓW okien, drzwi, 058/552-95-37

Spedycja międzynarodowa Alfa Forwarding Sp. z o.o.
zatrudni samodzielnego
specjalistę ds. marketingu i sprzedaży.
Minimalne oczekiwania:
- wykształcenie wyższe
- praktyka w spedycji lub w transporcie międzynarodowym
- dobra znajomość języka angielskiego
Zapewniamy dyskrecję.
Oferty z numerem 400955 prosimy kierować do Biura Ogłoszeń **„Dziennika Bałtyckiego", 81-395 Gdynia, ul. Władysława IV 43.**

ANGIELSKOJĘZYCZNI NAUCZYCIELE
POTRZEBNI:
- tłumaczenie pocztąpocztą
- korepetycje
- wychowanie fizyczne
tel. (058) 664-68-71

ANIMATORÓW Sztolenia, 20- 100 zł/ od animacji, 602-01-95

ASYSTENTKA stomatologiczna lub **pielęgniarka** do przyjęć po szkole na zastępstwo potrzebna od zaraz. NZOZ Gdynia, 0-605-030-062

ASYSTENTKĘ stomatologiczną do pracy w Centrum Stomatologicznym Gdańsk, Monte Cassino 12/13, wykształcenie medyczne wymagane, (0-58) 341-59-41

ASYSTENTÓW handlowca do działu obsługi klienta oraz magazynierów-komplet. do hurtowni, atrakcyjne zarobki, szkolenia, wiek do 35 lat, 581-10-63, 661-24-77

BARMANKA, kelnera, kucharza w Sopotem-U3 w Gdańsku i Gdyni, Gdańskie Centrum Sportu i Rekreacji. Zainteresowanych prosimy o przesyłanie listów motywacyjnych i CV na adres mailowy: kadry@u7.pl lub kontakt telefoniczny: (058)320-29-01

BARMANKĘ, 0-501-607-609

BIURO nieruchomości zatrudni pracownika: Studia dzienne, angielski, biuro CAE, prawo jazdy. CV: wlodarczyk@wp.pl

BLACHARZA samochodowego z doświadczeniem do precyzyjnych prac przy modernizacji nadwozia- zatrudnię. Kontakt tel. 0661-231-294

BLACHARZY, stolarzy, spawaczy, monterów izolacji zatrudni firma. Zgłoszenia osobiste w siedzibie firmy w ciągu trzech dni od ukazania się ogłoszenia w godz. 7.00- 8.00 PPU Termika Sp. z o.o. Gdańsk Kochanowskiego 130/H

BUKIECIARKĘ do kwiaciarni na soboty, niedziele i święta, 058/345-70-30 ana1@wp.pl

CHIEF Engineer, 2nd z doświadczeniem na statkach typu AHTS, Electrician z doświadczeniem na dużych masowcach, zatrudni armator zagraniczny. Atrakcyjne wynagrodzenia. Kontakt: http://www.ies.co.pl; tel.: (0-22) 825-35-99 022/825-22-75

CUKIERNIKA Gdynia Grabówek, 627-02-40, 0-501-832-004

CUKIERNIKA- kobiety, Sopot, (0-58) 624-87-99, 0-502-238-769

CUKIERNIK- kobieta, 302-37-13

Księgową do samodzielnej pracy w biurze
pilnie zatrudni spółka z o.o.
Wymagania:
doświadczenie zawodowe, ukończony kurs księgowości, znajomość programu FK, bardzo dobra obsługa komputera i urządzeń biurowych, znajomość programów WORD i EXEL, odpowiedzialność, dyscyplina pracy, min. średnie wykształcenie.
Zapewniamy:
samodzielne stanowisko, umowę o pracę.
C.v. wraz ze zdjęciem oraz list motywacyjny prosimy kierować na adres: Decora collection Sp. z o.o. Ul. Partyzantów 70, 80-254 Gdańsk lub e-mail: decora@test.pl Kontakt pod nr. tel. 344-07-68

DEKARZ, 342-59-85

DEKARZA, 0-502-143-456 po 17.00

DZIEWCZYNĘ do sprzedaży lodów z automatu w Jarosławcu - zatrudnię, 0-501-197-780

EKSPEDENTKĘ do salonu prasowego na lotnisku. Praca zmianowa. Wymagania: angielski, książeczka zdrowia, 0509-209-533 10.00- 17.00

EKSPEDENTKĘ do sklepu odzieżowego w Gdyni i Gdańsku na stałe lub 2 x w tygodniu, wykształcenie średnie, wiek do 30 lat, (0-58) 341-63-68

EKSPEDENTKĘ do sklepu spożywczo- monopolowego, 559-76-10, dzwonić po 16.00

EKSPEDENTKĘ sklep monopolowy, Przymorze, 0-501-228-785

EKSPEDENTKĘ wiek do 30 lat, z okolicy Kartuz, z własnym dojazdem, 0509-987-952

EKSPEDENTKĘ wiek do 35 lat, może być bez doświadczenia. Sklep monopolowo-spożywczy, Gdańsk Wrzeszcz, 520-36-76

EKSPEDENTKĘ z praktyką zdecydowanie sklep spożywczy, Gdańsk Przeróbka, Tel. 0503-433-277

EKSPEDENTKĘ zatrudni sklep spożywczy samoobsługowy, doświadczenie, do 40-stki, (0-58) 621-46-23, 0-501-408-006

EKSPEDENTKĘ, zatrudni Sklep Spożywczy, (0-58) 343-27-97

EKSPEDENTKI do sklepu spożywczego, (0-58) 305-69-44

EKSPEDENTKI do spożywczego zatrudnię- Gdańsk 760-40-51

EKSPEDENTKI na dział mięsny, piekarniczy. Kasjerki ze znajomością obsługi komputera, z doświadczeniem w branży ogólnospożywczej. Przyjmę od zaraz. Sklep spożywczy. Pruszcz Gd. 683-50-27

EKSPEDENTKI- osoby do przyuczenia, spożywczy, Sopot, Kościuszki 12

ELEKTRONIKÓW (absolwentów) zatrudni serwis RTV. Oferty CV składać: Proserwis, 80-398 Gdańsk, ul. Obrońców Wybrzeża 12/7, proserwis@proserwis.com.pl

ELEKTRYKA, pomiarowca, 346-67-59

ELETRYKÓW i Kierownika Robót Elektrycznych z uprawnieniami budowlanymi zatrudni Firma Budowlana z Pruszcza Gdańskiego. Kontakt tel. (058)682-19-02 w godz. od 9.00 do 15.00

Szkoła Języków Obcych Empik w Gdańsku Wrzeszcz prowadzi nabór na stanowisko:
PRACOWNIK SEKRETARIATU
Kandydatka/ka powinna wyróżniać wysoka komunikatywność i dyspozycyjność. Cv oraz list motywacyjny prosimy przesyłać na adres: szkolajezykowa@empik.com, w terminie do 23 kwietnia.

Energia Sp. z o.o.
Gdańsk, ul. Sobieskiego 20a
tel. (0-58) 301-13-12, 301-21-14
zatrudni:
SEKRETARKA /ASYSTENT
- Obsługa komputera MS OFFICE
- Znajomość zagadnień buchgalterii
- Obsługa pocztu internetowego, prowadzenie sekretariatu
- Doświadczenie na podobnym stanowisku
- Zamiedowanie/samodzielne na Gdańsku

Falck Sp. z o.o.
wiodąca firma ochrony osób i mienia w Polsce i na świecie
zatrudni do pracy na terenie Trójmiasta
- **pracowników ochrony z licencją z Gdańska i Sopotu**
- **pracowników ochrony bez licencji z Gdańska, Gdyni, Wejherowa, Rumi**

Kontakt osobisty w godz. 8.00-12.00, Gdańsk, ul. Na Ostrowiu 1. II p., pok. 208, Tel. (58) 320-22-09
399848A

FIRMA poszukuje mechanika samochodowego oraz pana do wulkanizacji, Pruszcz Gdański, 058/683-58-21, 0504-282-474

FORMIERZA tworzyw sztucznych (umiejętność dokonywania napraw laminatowych) zatrudni „Sportis" S.A. w Bojanie k/ Gdyni. Bezpłatny dojazd z Wejherowa i Gdańska. Warunki do uzgodnienia na miejscu lub pod telefonem 676-00-91 lub 676-01-22

FORMIERZA tworzyw sztucznych (umiejętność dokonywania napraw laminatowych) zatrudni „Sportis" S.A. w Bojanie k/ Gdyni. Bezpłatny dojazd z Wejherowa i Gdańska. Warunki do uzgodnienia na miejscu lub pod telefonem 676-00-91 lub 676-01-22

FOTOMODELKI, amatorki (18- 40), do prezentacji bielizny. Praca stała lub dodatkowa. 302-97-72, 0502-608-887

FRYZJERKĘ damską i męską od zaraz. 0606-67-85-96

FRYZJERKĘ damsko- męską, wymagany staż pracy, (0-58) 562-78-31, 0-506-555-429

FRYZJERKĘ damsko- męską, Salon „Image", (0-58) 341-05-19

FRYZJERKĘ damsko- męską, 0-695-775-601

FRYZJERKĘ 0600-342-002

FRYZJERÓW, 303-79-99

GŁÓWNĄ księgową zatrudni Spółka z o.o. w Gdańsku, na pełny etat, wykształcenie wyższe, 0-605-852-559

GRAFIKA komputerowego, maszynistę offsetowego, operatora DTP i pracownika ochrony zatrudnię. Podania zawierające CV proszę składać faxem: (058)344-96-89, mailem: sekretariat@labelpoland.pl bądź osobiście w drukarni: Label Poland, Gdańsk ul. Grunwaldzka 209 A (na terenie Cezexu)

GRAFIKA powyżej 30 lat, przygotowanie materiałów reklamowych do druku tel. 0-601-846-391

HANDLOWCA operatywnego, kreatywnego, ze znajomością języka niemieckiego i rosyjskiego. Reda, (0-58) 678-77-57

HANDLOWCA- mechanika samochodowego, 0-601-637-430

HANDLOWCÓW, elektroników i informatyków, możliwość przeszkolenia zatrudni firma Mita, Gdańsk Wały Jagiellońskie 24, kontakt osobisty

SUNREEF YACHTS
Firma HTEP budująca luksusowe katamarany Sunreef-Yachts zatrudni pilnie
KREŚLARZA - konstruktora mebli.
Wymagane: doświadczenie, biegła znajomość programu AutoCad i dobry język angielski.
Zapewniamy stałą pracę. C.v. proszę przesyłać na daria@sunreef-yachts.com
399866A

SUNREEF YACHTS
TECHNOLOG/ KONSTRUKTOR
Firma HTEP budująca luksusowe katamarany Sunreef-Yachts
zatrudni pilnie
TECHNOLOGA
Wymagania: doświadczenie, znajomość programu AutoCad i dobry język angielski. Najlepiej absolwent z doświadczeniem z Wydziału Budownictwa Wodnego lub pokrewnych, związanych z budową i konstrukcją jednostek pływających.
Zapewniamy stałą pracę.
C.v. w języku angielskim proszę przesyłać na: daria@sunreef-yachts.com

SUNREEF YACHTS
INŻYNIER
Firma HTEP Polska zatrudni pilnie na stały etat osobę odpowiedzialną za koordynowanie prac związanych z wyceną poszczególnych elementów potrzebnych przy produkcji jachtów. Praca wymaga kontaktu z dostawcami i projektantami różnych branżowych. Wiąże się z poznawaniem języka technicznego.
WYMAGANIA:
zdolność analitycznego myślenia, odpowiedzialność, systematyczność i zdyscyplinowanie. Bardzo dobra znajomość języka angielskiego w mowie i piśmie. Znajomość obsługi komputera, w tym dobrze Excel i AutoCad.
Znajomość budowy jachtów będzie dodatkowym atutem.
C.v. w języku angielskim proszę wysyłać na: **daria@sunreef-yachts.com.**

SUNREEF YACHTS
Gdańska Stocznia Jachtowa
zatrudni od zaraz:
- stolarzy meblowych
- laminarzy, szpachlarzy
- specjalistów od jachtowych instalacji elektrycznych i sanitarnych
Wymagane doświadczenie.
Forma zatrudnienia: umowa o pracę.
Telefon (058) 763-55-41
Fax (058) 763-55-42
399872A

INSTRUKTORA nauki jazdy, młody, bez samochodu, 0501/734-952

INWEST KOMFORT
Wiodący deweloper w Trójmieście należący do grupy kapitałowej KOMFORT
zleci:
MURARZOM, BRYGADOM MURARSKIM
wykonanie ścianek działowych mieszkań i pływnic oraz ścian konstrukcyjnych budynku w Gdyni Dąbrowie.
Zapewniamy pracę od zaraz do lipca 2005.
Roboty z materiału inwestora dowożonego na budowę.
Szybkie terminy płatności.
Dobre ceny za m².
Wymagamy dobrej jakości prac.
W celu uzyskania szczegółowych informacji prosimy o kontakt tel. 058 629 62 40 tel. 0601 142 303.
399928A

INŻYNIERA Elektronika do serwisu elektroniki morskiej, 345-29-13

INŻYNIERA wentylacji i klimatyzacji. Wymagania: wykształcenie wyższe, znajomość klimatyzacji i wentylacji. Prawo jazdy. CV prosimy przesłać: Biuro Ogłoszeń „Lubexpress" 81-368 Gdynia, Świętojańska 5 z dopiskiem oferta nr 1290 adresowane z dowiadczeniem z Wydziału Budownictwa Wodnego lub pokrewnych, związanych z budową i konstrukcją jednostek pływających.
Zapewniamy stałą pracę.
C.v. w języku angielskim proszę przesyłać na: daria@sunreef-yachts.com

KAFELKARZY 0604-051-106, 669-22-58

KASJERKĘ do Pizzerii, (0-58) 512-99-99

KASJERO- barmanke z przygotowaniem zawodowym (na stałej 767-74-40

KELNERKĘ do hotelu w Jastrzębiej Górze Wiek do 25 lat Tel. (0-58) 674-91-97

KIEROWCA- sprzedawca z autem osobowym, 301-02-33

KIEROWCĘ C+ E, transport międzynarodowy, preferowana działalność, 058/555-17-92, 0509-035-280

KIEROWCĘ kat C E, aktualne świadectwo kwalifikacji, transport międzynarodowy. Gdańsk 346-51-82, 0506-899-020

KIEROWCĘ kat. C, C+E, przedstawiciela handlowego, osoby do działu sprzedaży zatrudni P. T. H. Broker, (0-58) 563-36-41

KIEROWCĘ kat. C- wywóz nieczystości. „Kom-Eko" ul. Narwicka 4A Gdańsk, godz. 9.00- 14.00 tel. (0-58) 343-12-05

KIEROWCĘ młodego z Gdańska z własnym samochodem do pizzerii, 0502-56-50-84, 058/304-55-20

KIEROWCĘ na bra Polska- Szwecja, wiek do 35 lat, praktyka, 0602-555-250

KIEROWCĘ w transporcie międzynarodowym, (0-58) 347-03-91

KIEROWCĘ z praktyką w transporcie międzynarodowym kat. C+E, +ADR, dyspozycyjnego, wiek do 45 lat, (0-58)(679-22-22, 0-601-863-968

KIEROWCĘ z własnym samochodem do pizzerii, 512-99-99

KIEROWCÓW D Anglia: pandi@o2.pl, 500-648-128

KIEROWCÓW- akwizytorów. Wymagane doświadczenie w handlu. Kontakt tel. 623-51-89 lub osobisty „MAT" ul. Plucka 28, Gdynia

KIEROWNIKA (kobieta) do zakładu jubileuszlego: wymagania bardzo dobra znajomość języka angielskiego, dyspozycyjność. tel. 0501-32-88-63, 679-41-24

KIEROWNIKA piekarni w Kartuzach, tel. 058/681-27-74

KIEROWNIKA produkcji stolarskiej Chwaszczyno, 552-84-51

KIEROWNIKA robót sanitarnych. „El-mark", 84-200 Wejherowo, ul. Kamienna 4A, (0-58) 672-60-61

KOLPORTERA z samochodem do roznoszenia gazet, mieszkającego w Gdańsku w dzielnicach Złota Karczma, Matarnia, Klukowo. Praca na umowę-zlecenie, od pon. do soboty, w godz. 4-6,30. Zarobek miesięczny ok. 350 zł netto. Zgłoszenia telefoniczne 18.04-25.04.05 w godz. 10-12, 058/300-36-07

KONSTRUKTORA ze znajomością zagadnień stoczniowych- budowlanych, wiek do 45 lat, wykształcenie wyższe techniczne- mechaniczne, angielski, Gdańsk, Marynarki Polskiej 59, 342-19-91

KONSTRUKTORA- Projektanta odzieży damskiej zatrudnię, 762-06-49

KONSTRUKTORA- Technologa zatrudni firma meblowa. Wymagana biegła znajomość języka angielskiego oraz Autocada. Oferty: 058/682-89-45 w godz. 9.00- 15.00

KONSULTANTA Orifleme- bezpłatne wpisowe, prezenty. 0604/186-118, 091/419-094

KONSULTANTKI Avon, (0-58) 302-89-89, 0-501-311-281

KOORDYNATORÓW, kolporterów ulotek na terenie Pomorza, 0-606-134-827

KRAWCOWE zatrudnię, (0-58) 552-72-90, 0-603-052-299

KRAWCOWE zatrudnimy, tel. 344-02-45

KRAWCOWE, szwaczki zatrudnię 554-52-59, 0602-727-685

KRCUCZĄ i Szwaczki do zakładu dziewiarskiego. Kontakt: 058/664-04-30 PPH Biss, Gdynia- Orłowo, ul. Kasztanowa 13A

KUCHARKĘ do gospodarstwa agroturystycznego, możliwość zamieszkania. Tel. 0-602-229-542

KUCHARZA praca stała przyjmę, 552-55-16

KUCHARZA, (0-58) 771-40-40

KUCHARZA, absolwenta z Gdańska, 0502/135-210

KUCHARZA, kelnerki, kelnera, recepcjonistkę- Hotel Faleza. Tel, (0-58) 674-91-58

KUCHARZA, kucharkę do pizzerii, Straszyn k/ Pruszcza Gdańskiego, 682-02-60

KUCHARZA, pomoc kuchenną, Karczma PDlska Auchan, 0502/43-63-52

KUCHARZA, pomoc kuchenną, sprzadawcę do sklepu spożywczego na kamping na sezon letni, 0-606-397-435 Władysławowo

KUCHARZA- kucharkę do hotelu w Jastrzębiej Górze Wiek do 28 lat. Tel, (0-58) 674-91-97

KUCHARZY z 10-letnim doświadczeniem zatrudni Hotel Murat w Redzie 678-51-63, 678-41-54

KUCHARZY, Kelnerki, Barmanki, Pomoce. Na sezon do Juraty. 661-63-33

BIURO OBROTU NIERUCHOMOŚCIAMI
zatrudni:
PRACOWNIKA
Wymagania:
- własny samochód
- wiek do 35 lat
CV i list motywacyjny wraz ze zdjęciem proszę przesyłać pod adres:
KONTRAKT
81-771 Sopot, Grunwaldzka 55/4

LAKIERNIKA meblowego z okolic Pruszcza Gdańskiego zatrudni Producent drzwi, 692-04-50

LAKIERNIKA samochodowego, z doświadczeniem, Gdynia, 0-605-124-908

LEKTORÓW języka angielskiego, 0501-156-900

MAGAZYNIERA zatrudni P. T. H. Broker. Mile widziane osoby z grupą inwalidzką, (0-58) 563-86-41

MAGISTRA farmacji po stażu zatrudni apteka w Gdyni Obłużu, 0-609-500-306

MAGISTRA lub **technika farmacji** po stażu, na cały etat, (0-58) 671-27-72

MAJSTRA budowy 0604-051-106, 669-22-58

MALARZA zatrudnię, 0-602-194-499

MALARZY, 0-500-828-384

MARCHANDISERÓW, praca przy wykładaniu towaru w marketach, dyspozycyjność, aktualna książeczka zdrowia, 0502-232-867

MASTER, C/O, C/E, Electrician z doświadczeniem na statkach typu VLCC lub Product Tanker, zatrudni armator zagraniczny. Atrakcyjne wynagrodzenia. Kontakt: http://www.ies.co.pl Tel., (022)825-35-99, 825-22-75

MECHANIKA samochodowego samodzielnego, emerytą, rencistą, 058/552-76-17

MECHANIKA samochodowego zatrudni Del Bosch Service, (0-58) 621-10-93

MECHANIKA, elektryka samochodowego, 0609/679-016

MECHANIKÓW samochodowych, kontakt osobisty, Gdańsk ul. Śląska 8, godz. 16.00

MGR. farmacji zatrudnię na bardzo dobrych warunkach., (0-59) 842-71-78

MONTERA- teletechnika z prawem jazdy, doświadczenie, przyłącza abonenckie, ISPN radiówka, teleinformatyka praca stała. Trójmiasto. Tel. 058/300-04-11, 0601/68-64-36 leszek_lisicki@telekom.net.pl

MONTERÓW kadłubów, rurociągów, maszyn i urządzeń okrętowych, spawaczy, praca w eksporcie, (0-58) 663-97-37

MONTERÓW rusztowaniowych, 0-600-059-680

MONTERÓW rusztowań z udokumentowaną praktyką, 059/305-43-95 w godz. 8- 16

OGRODNIK, 0-601-354-133

OPERATORA podnośnika balkonowego P- 183, tel. 343-12-05

OPERATORA tokarni numerycznej ze sterowaniem Sinumeric 810 zatrudnię Gdynia. Tel. (058)621-21-47

OPIEKUNKĘ do 14-o miesięcznego dziecka, uczciwa, spokojna, niepaląca, Gdańsk Orunia Górna, 760-41-65

OPIEKUNKĘ do 5-cio letniego chłopca z okolic Kartuz, doświadczenie, do 30 lat, (0-58) 341-63-68

OPIEKUNKĘ z doświadczeniem do półrocznego dziecka, Gdynia Źródło Marii, 058/669-01-70, 0502/326-690

OSOBĘ do sprzątania zatrudnię do pracy sezonowej w pensjonacie. Nocleg i wyżywienia gratis. Jantar, 0-607-956-987

PANIĄ ze znajomością niemieckiego. Sklep z biżuterią. (058)346-27-1 7

PODWYKONAWCÓW
w zawodach stoczniowych do prowadzenia usług na terenie Wielkiej Brytanii.
Praca przy budowie wnętrza statku pasażerskiego.
Wymagane doświadczenie i własny podręczny sprzęt, 341-10-72

Już dziś zacznij zarabiać na wakacje!!!
Jeśli masz skończone 16 lat, uczysz się, jesteś osobą energiczną, łatwo nawiązującą kontakty z ludźmi i nie boisz się nowych wyzwań, to czeka na Ciebie ciekawa praca w „Dzieniku Bałtyckim".
Zadzwoń jeszcze dziś, a zaprosimy Cię na spotkanie!!!
Tomek 502498108
Magda 502498098
Piotr 502498104

PRACA w Anglii dla kierowców Autobusów bez opłat i prowizji kontakt w Polsce. (0-59) 814-91-42, 0-602-134-178 po 20

PRACOWNIKA biurowego ze znajomością wentylacji, klimatyzacji, 0-601-976-873

PRACOWNIKA do prowadzenia i rozliczania magazynu oraz handlowca z prawem jazdy do pracy w terenie zatrudni Zakład Przetwórstwa Mięsnego „Labuda" w Pruszczu Gdańskim, tel. 682-36-76

PRACOWNIKÓW biurowych Anglia: pandi@o2.pl, 500-648-128

PRZEDSTAWICIELA handlowego z doświadczeniem do sprzedaży materiałów budowlanych i wykończeniowych, posiadających prawo jazdy, wykształcenie budowlane będzie dodatkowym atutem zatrudni: Przedsiębiorstwo Handlowe „Chemia Sp. z o.o. Gdańsk ul. Grunwaldzka 48/50, tel. 76-27-525, 76-27-503

PRZEWOŹNIKÓW z ciągnikami siodłowymi, z licencją współrzutową i krajową, z uprawnieniami ADR zatrudni Enterprise Sp. z o.o. Stała współpraca na Skandynawię, tel. (0-91) 579-03-00

RECEPCJONISTKĘ do hotelu w Jastrzębiej Górze. Wiek do 25 lat Tel. (0-58) 674-91-97

RESTAURACJA Villa Uphagena zatrudni ludzi z doświadczeniem na stanowisko kucharz- cukiernik. Kontakt osobisty ul. Uphagena 23 od poniedziałku do wtorku 12.00- 15.00

RESTAURACJA Villa Uphagena zatrudni młodych ambitnych ludzi ze znajomością języka obcego, najchętniej niemieckiego na stanowisko kelner. Kontakt osobisty ul. Uphagena 23 od poniedziałku do wtorku 12.00- 15.00

ROZNOSICIELI prasy mieszkających na ul. Nałkowskiej, Gojawiczyńskiej, Piecewskiej i okolice w Gdańsku zatrudni Biuro Prenumeraty Prasy Bałtyckiej. Oferujemy pracę w godz. 4-7. Zgłoszenia telefoniczne 18.04-25.04.05 w godz. 10-12, 058/300-36-07

ROZNOSICIELI prasy, mieszkających na ul. Glinki, Chopina, Żeleńskiego i okolice w Gdańsku, zatrudni Biuro Prenumeraty Prasy Bałtyckiej. Oferujemy pracę w godz. 4-. Zgłoszenia telefoniczne - 15.04-25.04.05 w godz. 10-12, tel. 300-36-07

PRZEDSTAWICIELA handlowego zatrudni producent wód i napojów. CV kierować na adres: bieszczbowski@jurajska.pl

PRZEDSTAWICIELA handlowego z własnym samochodem osobowym oraz dobrą znajomością j. angielskiego (praca dla mężczyzn) tel. 0501-32-88-63, 679-41-24

PRZEDSTAWICIELA handlowego zatrudni producent wód i napojów. CV kierować na adres: bieszczbowski@jurajska. pl

PRZEDSTAWICIELA Handlowego, branża spożywcza. Oferujemy samochód służbowy. CV przesyłać: wd@w-d.com.pl lub PPHU „W-D", 86-440 Skwierzyno, ul. Wiosny Ludów 1

PRZEDSTAWICIELA handlowego, mile widziane doświadczenie- branża spożywcza, Rumia, (0-58) 781-41-91 781-41-96

PRZEDSTAWICIELI handlowych do sprzedaży materiałów budowlanych i wykończeniowych, posiadających prawo jazdy, wykształcenie budowlane będzie dodatkowym atutem zatrudni: Przedsiębiorstwo Handlowe „Chemia Sp. z o.o. Gdańsk ul. Grunwaldzka 48/50, tel. 76-27-525, 76-27-503

PRACA

BIURO rachunkowe zatrudni pracownika: Studia dzienne, angielski, biuro CAE, prawo jazdy. CV: wlodarczyk@wp.pl

DEKARZ, 342-59-85

DEKARZA, 0-502-143-456 po 17.00

DZIEWCZYNĘ do sprzedaży lodów z automatu w Jarosławcu - zatrudnię, 0-501-197-780

EKSPEDENTKĘ do salonu prasowego na lotnisku. Praca zmianowa. Wymagania: angielski, książeczka zdrowia, 0509-209-533 10.00- 17.00

EKSPEDENTKĘ do sklepu odzieżowego w Gdyni i Gdańsku na stałe lub 2 x w tygodniu, wykształcenie średnie, wiek do 30 lat, (0-58) 341-63-68

EKSPEDENTKĘ do sklepu spożywczo- monopolowego, 559-76-10, dzwonić po 16.00

EKSPEDENTKĘ sklep monopolowy, Przymorze, 0-501-228-785

EKSPEDENTKĘ wiek do 30 lat, z okolicy Kartuz, z własnym dojazdem, 0509-987-952

EKSPEDENTKĘ wiek do 35 lat, może być bez doświadczenia. Sklep monopolowo-spożywczy, Gdańsk Wrzeszcz, 520-36-76

EKSPEDENTKĘ z praktyką zdecydowanie sklep spożywczy, Gdańsk Przeróbka, Tel. 0503-433-277

EKSPEDENTKĘ zatrudni sklep spożywczy samoobsługowy, doświadczenie, do 40-stki, (0-58) 621-46-23, 0-501-408-006

EKSPEDENTKĘ, zatrudni Sklep Spożywczy, (0-58) 343-27-97

EKSPEDENTKI do sklepu spożywczego, (0-58) 305-69-44

EKSPEDENTKI do spożywczego zatrudnię- Gdańsk 760-40-51

EKSPEDENTKI na dział mięsny, piekarniczy. Kasjerki ze znajomością obsługi komputera, z doświadczeniem w branży ogólnospożywczej. Przyjmę od zaraz. Sklep spożywczy. Pruszcz Gd. 683-50-27

EKSPEDENTKI- osoby do przyuczenia, spożywczy, Sopot, Kościuszki 12

ELEKTRYKA, pomiarowca, 346-67-59

ELETRYKÓW i Kierownika Robót Elektrycznych z uprawnieniami budowlanymi zatrudni Firma Budowlana z Pruszcza Gdańskiego. Kontakt tel. (058)682-19-02 w godz. od 9.00 do 15.00

FIRMA poszukuje mechanika samochodowego oraz pana do wulkanizacji, Pruszcz Gdański, 058/683-58-21, 0504-282-474

FRYZJERKĘ damsko- męską, 0-695-775-601

FRYZJERKĘ 0600-342-002

FRYZJERÓW, 303-79-99

GŁÓWNĄ księgową zatrudni Spółka z o.o. w Gdańsku, na pełny etat, wykształcenie wyższe, 0-605-852-559

GRAFIKA komputerowego, maszynistę offsetowego, operatora DTP i pracownika ochrony zatrudnię. Podania zawierające CV proszę składać faxem: (058)344-96-89, mailem: sekretariat@labelpoland.pl bądź osobiście w drukarni: Label Poland, Gdańsk ul. Grunwaldzka 209 A (na terenie Cezexu)

GRAFIKA powyżej 30 lat, przygotowanie materiałów reklamowych do druku tel. 0-601-846-391

HANDLOWCA operatywnego, kreatywnego, ze znajomością języka niemieckiego i rosyjskiego. Reda, (0-58) 678-77-57

HANDLOWCA- mechanika samochodowego, 0-601-637-430

HANDLOWCÓW, elektroników i informatyków, możliwość przeszkolenia zatrudni firma Mita, Gdańsk Wały Jagiellońskie 24, kontakt osobisty

INSTRUKTORA nauki jazdy, młody, bez samochodu, 0501/734-952

INŻYNIERA Elektronika do serwisu elektroniki morskiej, 345-29-13

INŻYNIERA wentylacji i klimatyzacji. Wymagania: wykształcenie wyższe, znajomość klimatyzacji i wentylacji. Prawo jazdy. CV prosimy przesłać: Biuro Ogłoszeń „Lubexpress" 81-368 Gdynia, Świętojańska 5 z dopiskiem oferta nr 1290 adresowane z dowiadczeniem z Wydziału Budownictwa Wodnego lub pokrewnych, związanych z budową i konstrukcją jednostek pływających.
Zapewniamy stałą pracę.
C.v. w języku angielskim proszę przesyłać na: daria@sunreef-yachts.com

KAFELKARZY 0604-051-106, 669-22-58

KASJERKĘ do Pizzerii, (0-58) 512-99-99

KASJERO- barmanke z przygotowaniem zawodowym (na stałej 767-74-40

KELNERKĘ do hotelu w Jastrzębiej Górze Wiek do 25 lat Tel. (0-58) 674-91-97

KIEROWCA- sprzedawca z autem osobowym, 301-02-33

KIEROWCĘ C+ E, transport międzynarodowy, preferowana działalność, 058/555-17-92, 0509-035-280

KIEROWCĘ kat C E, aktualne świadectwo kwalifikacji, transport międzynarodowy. Gdańsk 346-51-82, 0506-899-020

KIEROWCĘ kat. C, C+E, przedstawiciela handlowego, osoby do działu sprzedaży zatrudni P. T. H. Broker, (0-58) 563-36-41

KIEROWCĘ kat. C- wywóz nieczystości. „Kom-Eko" ul. Narwicka 4A Gdańsk, godz. 9.00- 14.00 tel. (0-58) 343-12-05

KIEROWCĘ młodego z Gdańska z własnym samochodem do pizzerii, 0502-56-50-84, 058/304-55-20

KIEROWCĘ na bra Polska- Szwecja, wiek do 35 lat, praktyka, 0602-555-250

KIEROWCĘ w transporcie międzynarodowym, (0-58) 347-03-91

KIEROWCĘ z praktyką w transporcie międzynarodowym kat. C+E, +ADR, dyspozycyjnego, wiek do 45 lat, (0-58)(679-22-22, 0-601-863-968

KIEROWCĘ z własnym samochodem do pizzerii, 512-99-99

KIEROWCÓW D Anglia: pandi@o2.pl, 500-648-128

KIEROWCÓW- akwizytorów. Wymagane doświadczenie w handlu. Kontakt tel. 623-51-89 lub osobisty „MAT" ul. Plucka 28, Gdynia

KIEROWNIKA (kobieta) do zakładu jubileuszlego: wymagania bardzo dobra znajomość języka angielskiego, dyspozycyjność. tel. 0501-32-88-63, 679-41-24

KIEROWNIKA piekarni w Kartuzach, tel. 058/681-27-74

KIEROWNIKA produkcji stolarskiej Chwaszczyno, 552-84-51

KIEROWNIKA robót sanitarnych. „El-mark", 84-200 Wejherowo, ul. Kamienna 4A, (0-58) 672-60-61

KOLPORTERA z samochodem do roznoszenia gazet, mieszkającego w Gdańsku w dzielnicach Złota Karczma, Matarnia, Klukowo. Praca na umowę-zlecenie, od pon. do soboty, w godz. 4-6,30. Zarobek miesięczny ok. 350 zł netto. Zgłoszenia telefoniczne 18.04-25.04.05 w godz. 10-12, 058/300-36-07

KONSTRUKTORA ze znajomością zagadnień stoczniowych- budowlanych, wiek do 45 lat, wykształcenie wyższe techniczne- mechaniczne, angielski, Gdańsk, Marynarki Polskiej 59, 342-19-91

KONSTRUKTORA- Projektanta odzieży damskiej zatrudnię, 762-06-49

KONSTRUKTORA- Technologa zatrudni firma meblowa. Wymagana biegła znajomość języka angielskiego oraz Autocada. Oferty: 058/682-89-45 w godz. 9.00- 15.00

KONSULTANTA Oriflame- bezpłatne wpisowe, prezenty. 0604/186-118, 091/419-094

KONSULTANTKI Avon, (0-58) 302-89-89, 0-501-311-281

KOORDYNATORÓW, kolporterów ulotek na terenie Pomorza, 0-606-134-827

KRAWCOWE zatrudnię, (0-58) 552-72-90, 0-603-052-299

KRAWCOWE zatrudnimy, tel. 344-02-45

KRAWCOWE, szwaczki zatrudnię 554-52-59, 0602-727-685

KRCUCZĄ i Szwaczki do zakładu dziewiarskiego. Kontakt: 058/664-04-30 PPH Biss, Gdynia- Orłowo, ul. Kasztanowa 13A

KUCHARKĘ do gospodarstwa agroturystycznego, możliwość zamieszkania. Tel. 0-602-229-542

KUCHARZA praca stała przyjmę, 552-55-16

KUCHARZA, (0-58) 771-40-40

KUCHARZA, absolwenta z Gdańska, 0502/135-210

KUCHARZA, kelnerki, kelnera, recepcjonistkę- Hotel Faleza. Tel, (0-58) 674-91-58

KUCHARZA, kucharkę do pizzerii, Straszyn k/ Pruszcza Gdańskiego, 682-02-60

KUCHARZA, pomoc kuchenną, Karczma PDlska Auchan, 0502/43-63-52

KUCHARZA, pomoc kuchenną, sprzadawcę do sklepu spożywczego na kamping na sezon letni, 0-606-397-435 Władysławowo

KUCHARZA- kucharkę do hotelu w Jastrzębiej Górze Wiek do 28 lat. Tel, (0-58) 674-91-97

KUCHARZY z 10-letnim doświadczeniem zatrudni Hotel Murat w Redzie 678-51-63, 678-41-54

KUCHARZY, Kelnerki, Barmanki, Pomoce. Na sezon do Juraty. 661-63-33

BIURO OBROTU NIERUCHOMOŚCIAMI
zatrudni:
PRACOWNIKA
Wymagania:
- własny samochód
- wiek do 35 lat
CV i list motywacyjny wraz ze zdjęciem proszę przesył

Ogłoszenia

SPAWACZA- umiejętność spawania MIG MAG, miejsce pracy: Gdańsk Kokoszki, 058/522-37-12, fax 058/345-57-22

SPAWACZY MIG/ MAG z uprawnieniami. Podanie i CV przesyłać na fax 058-512-91-36 lub na adres: Danfoss LPM Sp. z o.o., Tuchom 147 80-209 Chwaszczyno. e-mail: andrzej.krzyzanowski@danfoss.com

SPECJALISTĘ ds. handlowych zatrudni Hurtownia Napoi „Perła", ul. Wiślana 5, Kwidzyn. Wymagania: prawo jazdy, wykształcenie min. licencjat, język obcy biegle, obsługa komputera, komunikatywność, kreatywność, dyspozycyjność. Oferty w zamkniętych kopertach do 25 kwietnia.

SPRZEDAWCĘ z doświadczeniem do sprzedaży samochodów, 558-21-73

SPRZEDAWCÓW płyt CD. 400 zł tygodniowo, (0-58)5584619

SPRZEDAWCÓW.
sprzedawco-krawcową, salony mody, Gdańsk, Gdynia, 301-37-31

STARSZEGO mechanika, asystenta elektryka (kontenerowce), GCS 624-95-14 po 16.00

STAŻYSTKI do pracy w biurze, wiek do 25 lat i kierowców kategorii C+E zatrudni firma Gregor -Trans, (0-58) 562-22-06

STOLARZY wykwalifikowanych z okolic Kartuz zatrudni firma szwedzka, tel. 059/684-52-72

SZWACZKĘ na stebnówkę, oraz pomoc techniczną, „Scantex" Gdańsk- Morena tel. 300-04-03

SZWACZKI, mechanika, 691-17-34, 682-35-90

SZWACZKI. Proszcz Gdański, tel. 682-36-51 od 7.00 do 15.00

TAPICER samodzielny, 0602/269-321

TECHNIKA elektryka, do 35 lat, niepalącego. Do pracy przy instalacjach systemów alarmowych i telewizyjnych zatrudni Thor, tel. 554-91-77, 554-91-66

Firma Produkcyjno-Montażowa Konstrukcji Stalowych TECHNORD Sp. z o. o. Gdynia
zatrudni:
– Spawaczy w ostonie CO2
– Monterów konstrukcji stalowych
C. v. prosimy przesyłać:
e-mail: technord@technord.pl
fax (058) 774-12-05
Informacja tel. (058) 774-12-00

TELEKOMUNIKACJA- monter-praca stała. Niezbędne prawo jazdy oraz doświadczenie w telekomunikacji (przyłącza abonenckie, ISDN, radiowe, centrale telefoniczne, okablowanie, alarmy itp.), 058/300-04-11, 0601-666-436

Firma Produkcyjno-usługowa
zatrudni
kierownika budowy
do prowadzenia prac ślusarsko-monterskich na terenie stoczni.

Doświadczenie stoczniowe mile widziane.
Wymagamy znajomości j. angielskiego.
Wiek do 35 lat.

Zgłoszenia osobiste w siedzibie firmy w ciągu 3 dni od ukazania się ogłoszenia w godz. 7.00-8.00.

PPU TERMIKA Sp. z o.o.
Gdańsk, Kochanowskiego 130 H

TOKARZA, miejsce pracy: Gdańsk Kokoszki, 058/522-37-12, fax 058/345-57-22

TYNKARZY gipsowych, 058/302-23-67, 0603/072-615

ZATRUDNIĘ Kierowcę kat. C, E, 0880/527-030, 6859-958

ABSOLWENTÓW i bezrobotnych z prawem jazdy, od zaraz. (0-58) 662-23-01

AGENCJA Kontakt Grzegorz Furgo pilnie zatrudni księgowa. Wymagania: doświadczenie w samodzielnym prowadzeniu ksiąg rachunkowych, wykształcenie wyższe kierunkowe, znajomość zagadnień kadrowo-płacowych. CV na adres: 80-336 Gdańsk, Czyżewskiego 38, biuro@kontakt.gda.pl

ALMA Hotel zatrudni recepcjonistki i kelnerki. Zgłoszenia osobiste we wtorek 19.04. i w środę 20.04. w godz. 11.00-13.00 Gdańsk Sobieszewo ul. Falowa 4, tel. 308-07-94

APTEKA w Orłowie zatrudni technika po stażu, (0-58) 624-81-24, 0-502-115-681

ATRAKCYJNE oferty pracy wyślij sms o treści: PLPraca na nr 72277 (2 zł netto, 2.44 brutto)

BIURO Rachunkowe w Gdyni zatrudni osobę do samodzielnego prowadzenia ksiąg handlowych oraz znajomością języka niemieckiego pozwalającego na swobodną konwersację. Kontakt telefoniczny:, (0-58) 661-55-60

BIURO Zarządzania Nieruchomościami Prestiż zatrudni Samodzielną księgową do Wspólnot Mieszkaniowych, zapewniamy stałą pracę i dobre warunki. CV ze zdjęciem prosimy kierować na adres: ul. Grunwaldzka 28/4, 80-229 Gdańsk „Prestiż"

DAM pracę Gdynia, 0607-14-09-05

DATA Group zatrudni na stanowisko Doradca Klienta dla TP S.A. Umiejętność pracy w zespole, komunikatywność, 058/686-95-44, 059/834-52-02, jan.majkowski@datagroup.pl

DO działu obsługi klienta, 058/341-70-51

DO kancelarii doradztwa podatkowego, absolwenta po prawie lub ekonomii ze znajomością zagadnień z dziedziny podatków, 0602/629-466

DO pracy, Lamintry, produkcja, młodych chłopaków, 058/347-79-58

DO rozniesienia materiałów reklamowych zatrudnię, 0660-849-086

DO składania długopisów, (0-34) 317-93-11

DORABIAJ w domu. 1.200 zł. Umowa. ZUS, 0-501-072-100

DZIAŁ marketingu- konsultantów, doradców klienta, przedstawicieli handlowych, asystentów handlowca (1.200- 1.800 incl do nowej hurtowni magazyniera- faktoryzatą (800- 1.100/ mc) wiek do 35 lat. Na stałe. 524-06-72 524-06-73

DZIEWCZYNY sezonowo, sklep odzieżowy, miejscowość radnorska od połowy kwietnia, z zakwaterowaniem, 0505-653-550, 10.00-15.00

EMERYTA portiera na parking we Wrzeszczu, 0501-29-66-28

EMERYTA, Parking, Orunia Górna, stróż, 0506/150-835

EMERYTA, rencistkę do pracy w ogrodnictwie, 058/309-03-93

FIRMA Cyfra + zatrudni do pomocy w sekretariacie (młode dziewczyny), (0-58) 345-99-10

FIRMA handlowa zatrudni Kierowcę. Wymagania: prawo jazdy kat. C, doświadczenie. Uprawnienia na wózki widłowe mile widziane. Oferty pisemne kierować na adres: TNS Sp. z o.o. ul. Szczypiółkowa 46, 80-176 Gdańsk

FIRMA handlowo- Usługowa zatrudni i wyszkoli 7 pracowników do działu handlowego! Atrakcyjne wynagrodzenie (gwarantujemy bezpłatne szkolenia, możliwość awansu, 1.700 netto) 661-10-56, 661-24-77

FIRMA handlowo- usługowa zatrudni na różne stanowiska od zaraz, (0-58) 346-15-68

FIRMA kosmetyczna poszukuje osoby na stanowisko Przedstawiciela handlowego. Bardzo dobre warunki zatrudnienia. Wymagana znajomość branży kosmetycznej. Oferty kierować na adres: rekrutacja@elektima.pl lub fax. 042/658-97-32

FIRMA Polsko- Niemiecka zatrudni sprzedawców do sprzedaży artykułów rehabilitacyjnych. Atrakcyjne wynagrodzenie i warunki pracy! 058/622-69-36, 0888-392-637

FIRMA Polsko- Niemiecka zatrudni tłumacza języka niemieckiego z prawem jazdy kategorii B. Atrakcyjne wynagrodzenie i warunki pracy! 058/622-69-36

FIRMA zatrudni absolwenta Politechniki Gdańskiej, Wydział Oceanotechniki- Maszyny i Siłownie Okrętowe lub Akademii Morskiej, Wydział Mechaniczny. Wymagana dobra znajomość języka angielskiego oraz dodatkowo języka niemieckiego lub rosyjskiego. Kontakt, 0602/21-34-23

FIRMA zatrudni montera nowoczesnych instalacji grzewczych. Wymagana praktyka, tel. (0-58) 625-20-56

G.G.F EURO-CAR poszukuje do stałej współpracy z czołowymi producentami, firmami logistycznymi przewoźników z samochodami- tad. 1,5-27 t, 73-30-158/59, 0-502-573-649

GDAŃSK, stała praca, 511-70-15

GDYNIA i okolice, bezpłatne szkolenie, (0-58) 664-17-41

INŻ Projektanta/ Technologa lub absolwenta PG, specjalizacja: laminaty, wymagana bardzo dobra znajomość j. angielskiego+ AUTOCAD, zatrudni „Sportis" S.A. w Bojanie k/ Gdyni. Bezpłatny dojazd z Wejherowa i Gdańska. Warunki do uzgodnienia na miejscu i pod telefonem 676-00-91 lub 676-01-22

KOLPORTERA do rozwożenia gazet mieszkającego w Gdańsku- Osowej lub Chwaszczynie, posiadający samochód małolitrażowy. Oferujemy stałą pracę na 2-2,5 godz. dziennie (5.00-7.00 rano). Zarobek miesięczny ok. 260-300 zł netto. Zgłoszenia przyjmujemy od godz. 10.00-13.00 tel. 300-36-21

KUCHARZA zatrudnię Gospoda „Nahoru", Długa 57 po 12.00

MAGAZYNY sieci supermarketów (Wielka Brytania), dla mężczyzn i kobiet, angielski w mowie i piśmie. Kontrakty: 3-6 miesięcy, bdb wynagrodzenie, nabór: 2-8.05.2005, Rejestracja: hiersgill@tellvinet.pl Prześlemy informację zwrotną.

MĘŻCZYZN do pracy w charakterze **agenta ochrony**. Wymagania: wiek do 45 lat, wzrost powyżej 180 cm, niekaralny. Gdynia, Świętojańska 89/3, godz. 10.00-14.00

MĘŻCZYZN do przeprowadzki, 0-602-157-341

MĘŻCZYZNĘ do pomocy rolnikowi do lat 50, wyjazd okolice Warszawy, 0503-945-350

MŁODE osoby z wykształceniem mechanicznym i znajomością rynku technicznego, 058/521-90-90

MŁODEGO mężczyznę do kontroli prac porządkowych w terenie. Min. średnie wykształcenie, prawo jazdy, zam. na terenie Gdańska, „Kom-Ekto" ul. Narwicka 4A Gdańsk, tel. (0-58) 343-12-05

MŁODEGO mężczyznę- absolwenta technikum samochodowego- zaopatrzenie, magazyn, kontrola techniczna pojazdów. Średnie wykształcenie, prawo jazdy kat. B „Kom-Ekto" ul. Narwicka 4A Gdańsk, tel. (0-58) 343-12-05

MŁODYCH dynamicznych- szkolenie, od zaraz, 056/341-70-51

NIEPRACUJĄCYCH Gdynia, okolice zatrudnię, 0509-392-466

NOWO otwarta restauracja w Gdańsku zatrudni kucharza do pracy. Zgłoszenia oraz CV prosimy wysyłać pod numer fax 058/320-78-51 lub na e-mail: teddhr@wp.pl

OKLEJANIE zapalniczek- 80 zł/ 400 szt., 0-600-549-127

OSOBY do szlifowania odlewów jubilerskich w zakładzie 344-50-05, 0502-654-497

OSOBY dyspozycyjne do pomocy na odlewni w zakładzie jubilerskim 344-50 -05, 0502-654-497

OSÓB na stanowiska sprzedazy, uczących się z badaniami sanepidu w Przejazdowie pilnie poszukujemy, (0-12) 625-16-10

PANA do sprzątania posesji w firmie, 058/551-40-53

PANA w prasni i krawcowej zatrudnię. Gdynia Cisowa, Janowska 40, tel. 623-78-23

PANIĄ do prac biurowych poszukuje firma „Galeon". Wymagana biegła znajomość j. angielskiego i francuskiego. Obsługa komputera i urządzeń biurowych, dyspozycyjność, wiek do 35 lat. CV z zdjęciem kierować na adres: „Galeon", ul. Starogardzka 22, 83-010 Straszyn

PANIĄ na 1/2 etatu do sprzątania biur. Kontakt osobisty 9.00- 14.00 „Kom- Ekto" ul. Narwicka 4 A Gdańsk, tel. 343-12- 05

PANIĄ odpowiedzialną do pracy w barze sezonowym (znajomość kuchni) w Rewie, 679-10-21, 0506-117-310

PANIĄ powyżej 30 lat do sprzedaży kosmetyków i wykonywania makijaży w sklepie tel. 76-77-044, 553-70-70

PANIĄ z doświadczeniem w biurze rachunkowym zatrudnię. CV + zdjęcie viva@vivaclub.pl

PANIĄ ze znajomością niemieckiego i angielskiego do sprzedaży biżuterii, 346-35-37

PANIE do obsługi klienta w hurtowni odzieżowej. CV faxem: 342-29-72 e-mail: jacek23@pro.onet.pl

PANIE do sprzedaży lodów, pomoce bufetowych na sezon. Ostatnie miejsca. Preferowane osoby młode i dyspozycyjne. Cukiernia „Mariola", Gdynia, Prusa 24

PARK Wodny Sopot zatrudni: szefa kuchni, kucharzy, kucharki, kelnerki, barmanki. CV+ list motywacyjny na adres: Park Wodny Sopot ul. Zamkowa Góra 3- 5, 81-713 Sopot, e.mail: info@aquaparksopot.pl

POMOC piekarza, 1/2 etatu, 302-37-13

PRACA dodatkowa. Roznosicieli gazet zamieszkałych w Gdyni Grabówek zatrudni Biuro Prenumeraty Prasy Bałtyckiej. Oferujemy stałą pracę na około 2 godz. dziennie w godzinach od 4.00 do 8.00. Zarobek około 250 zł netto. Zgłoszenia telefoniczne w godz. 10.00-13.00 tel. 622-76-58

PRACOWNIK. Młody chętny do pracy w niedużej firmie handlowej. Wykształcenie minimum średnie. Prawo jazdy kat. B, 625-95-92

PRACOWNIKA do biura wypożczalni samochodów z okolic -Gdańska- Wrzeszcza, komunikatywnego, operatywnego, dyspozycyjnego. Wymagany jęz. angielski lub niemiecki, prawo jazdy, tel. (0-58) 344-77-33

PRACOWNIKA do kierowania pracami stoczniowymi i okrętowymi, wykształcenie wyższe techniczne- mechaniczne, angielski, Gdańsk, Marynarki Polskiej 59, 342-15-91

PRACOWNIKA działu serwisowego. Informacje www.tmc.gda.pl

PRACOWNIKA przetwórni. Włochy, rolnictwo (kobiety, mężczyźni), 0-604-667-299

PRACOWNIKÓW do prac porządkowych z prawem jazdy kat. B na terenie woj. pomorskiego, 0500/669-053

PRACOWNIKÓW kuchni, kelnerów, zatrudni Restauracja Pizza Hut w Sopocie, 058/551-03-88

PRACOWNIKÓW na różne stanowiska zatrudni firma polsko- belgijska. Minimum wykształcenie średnie. 623-06-77

PRACOWNIKÓW ochrony z licencją, (0-58) 552-11-97, 0-696-693-880

PULSAR autoryzowany partner Canal+, poszukuje do nowo tworzonego biura doświadczonych handlowców i montera w powiatach: gdańskim, słupskim i lęborskim. Kontakt: tel. 059/845-70-10, 0501/590-662, CV z nr ref. 4008/DB/RK05: rekrutacja@pulsar.gda.pl

RENCISTĘ na portiernię „Kom- Ekto" ul. Narwicka 4A, 343-12-05

SAMODZIELNEGO montera urządzeń chłodniczych i klimatyzacyjnych. Wymagane prawo jazdy. CV prosimy przesłać: Biuro Ogłoszeń „Labopress" 81-368 Gdynia, Świętojańska 5 z dopiskiem oferta nr 1290

SPÓŁKA z o.o. z siedzibą w Gdańsku, zarządzająca nieruchomościami zatrudni dyrektora. Oferty składać: Biuro Ogłoszeń Dziennika Bałtyckiego, oferta nr 396906

STOLARZY z doświadczeniem w realizacjach kontraktów zagranicznych zatrudni firma działająca w branży stoczniowej, 304-56-32, 0509-170-859

STUDENTKĘ lub absolwentkę studiów wyższych do sekretariatu i marketingu. Kontakt osobisty. "C.V. składać w godz. 9.00- 14.00 w „Kom-Ekto" ul. Narwicką 4 A, Gdańsk, tel. 343-12-05

STUDENTKĘ studiów zaocznych zatrudnię do pracy w biurze, tel. 302-19-13

STUDENTÓW zaocznych od zaraz, 058/341-70-51

STUDENTÓW, emerytów z terenu całego Trójmiasta zatrudni Biuro ochrony. Stawiennictwo osobiste w każdy wtorek w godz. 10.00- 14.00 w Gdyni, ul. Szubińska 17

ZANTEFESOWANI platformami windniczymi, (0-75) 843-11-78, 0-602-618-747

ZATRUDNĘ fryzjerki męską i damską, 300-45-66

ZATRUDNIMY pana do biura obsługi i handlu w ASO Bosch Pezal. Wymagania: wykształcenie wyższe, język angielski, dobra komunikatywność, dyspozycyjność, znajomość branży motoryzacyjnej. CV proszę wysłać na e-mail: pezal@pezal.com.pl

ZATRUDNIMY pracownika doświadczonego w pracach stolarkowych. Oferty: Alfa Sp. z o.o. ul. Trzy Lipy 3, Gdańsk 3000-327, mail alfa@alfa.pl

ZATRUDNIMY ceślii- JM Spółka z o.o. Gdańsk ul. Rejowa 3 tel. 309-98-97 od godz. 9.00 do 12.00

ZATRUDNIMY monterów instalacji sanitarnych, brukarzy- JM Spółka z o.o. Gdańsk ul. Rejowa 3, tel. 309-98-97 od godz. 9.00- 12.00

ZATRUDNIMY: murarzy, brygady cieślików, murarzików- JM Spółka z o.o. Gdańsk ul. Rejowa 3 tel. 309-98-97 od godz. 9.00- 12.00

INNE

POSIADAM Peugeota Boxera 1,5 t, blaszak, oczekuje na poważne oferty. 0-504-259-141 Puck

PRACOWAŁEŚ: Niemcy, Holandia, Austria- odbierz podatek,
(0-58) 301-82-63

SZUKAM PRACY

AGENT celny szuka pracy, 0-602-576-482

AGENT ochrony pilnie poszukuje pracy, po wojsku, doświadczony, dyspozycyjny, uczciwy, 0-507-700-184, 0-507-250-343

ANALITYK finansowy, doświadczony, dyspozycyjny, 0-691-398-058

BARMAN, mikser, mistrz kelnerski, doświadczony, dyspozycyjny, (0-58) 545-66-36

BEHAPIONEC doświadczony obsłuży firmę, (0-58) 343-46-19, 0-603-426-992

BEHAPOWIEC szuka pracy, 0-603-333-772

BEHAPIONEC, aktualne szkolenia, profesjonalny nadzór, wypadki, prawo pracy, (0-58) 553-77-10, 0-693-320-011

BEHAPOWIEC, doświadczenie, szkolenia, ocena ryzyka zawodowego pozd, 0-503-957-641

BEHAPOWIEC, doświadczenie, obsługa firmy, szkolenia pracowników, ocena ryzyka, wypadki, (0-58) 305-14-18, 0-501-824-806

BEHAPOWIEC, dyplomowany, obsługa firmy, szkolenia, wypadki, prawo pracy, (0-58) 553-77-10, 0-693-320-011

BEHAPONIEC, obsługa firm, szkolenia, wypadki, ocena ryzyka, 058/346-52-38, 0509/780-167

BLACHARZ samochodowy, doświadczenie, podejmie pracę w kraju, za granicą, (0-58) 663-30-25 po 18.00

BRYGADZISTA betoniarzy (zaopatrzę j. 10-letni staż, prędnik, obsługa maszyn- produkcja betonu prymająjdmuchi ure.pl

BUDOWLANIEC: kafelkowanie proce wykończeniowe remonty, solenie, (0-58) 686-84-72, 0-601-485-450

BUDOWLANIEC, kafelkowanie, kominki tradycyjne, wkładowe, (0-58) 348-56-97, 0-505-378-017

BUDOWLANIEC, remonty, kafelki, prace wykończeniowe, cokolowanie, malowanie, solenie, (0-58) 306-34-32, 0-694-164-103

BUDOWLANIEC, tynki, posadzki, regipsy, kafelki, cokolowanie, (0-58)-575-485

BUDOWLANIEC- remonty, prace wykończeniowe, solenie, (0-58) 552-79-91, 0-505-127-029

CIEŚLA wykona roboty budowlane z zakresu cieślelki i regipsu, 0505-469-789

CIEŚLA, remonty, wykończenia, solenie, (0-58) 552-79-91, 0-505-127-029

CIEŚLA, szalunki, konstrukcje drewniane, 0-505-918-009

CUKIERNIK, doświadczenie, praca stała, 0606-155-138

CUKIERNIK, dyspozycyjny, 0-664-642-709

DOZORCA, stróż, 41 lat, doświadczenie, (0-58) 302-45-16, 0-605-460-395

EKONOMISTA, 25 lat, doświadczenie, skończone kursy i szkolenia, szuka pracy w Gdańsku, 0-605-665-445

EKONOMISTKA, 35-letnia, komputer, kadry, angielski, prawo pracy, doświadczenie, poszukuje pracy na 1/2 lub 3/4 etatu, 0-505-791-885

EKSPEDIENTKA 30 lat, solenia, pracowita, szuka pracy na pełnej etat, Gdynia, 058/663-84-31, 0608-434-584

EKSPEDIENTKA, 25 lat, szuka pracy od maja, najlepiej od pozd. 10.00, 0-505-498-932

EKSPEDIENTKA, 34 lata, podejmie pracę, cukiernia, bar, sklep spożywczy, 0-608-626-389

EKSPEDIENTKA, mlodza dyspozycyjna po szkole handlowej, Gdynia - Wejherowo, 0-691-071-667

EKSPEDIENTKA, średnie, dyspozycyjna, obsługa kas, książeczka zdrowia, 0509/112-832

EKSPEDIENTKA, wykoz, średnie, obsługa kas, książ. zdrowia, mile widziane, prawo jazdy, 0-609-112-532

ELECTROTECHNIK spr. D+E-ojem, do 15 kW, prawo jazdy, mozie być 1/2 etatu, 681-77-72

ELECTRYK, duże doświadczenie, uprawnienia, przyjmie zlecenia lub 1/2 etatu, 0504-864-680

FACHOWIEC, duże doświadczenie w budowlanicie, najchętniej jako pytkarz- glazura, terakota, 0-504-979-088

FAKTURZYSTKA, pracownik administracyjny, doświadczenie na stanowisku kierowniczym, wykształcenie ponadstarnie, Gdynia, 0505/544-436

FAKTURZYSTKA, pracownik biurowy, podst. księgowość, bdb komputer, (0-58) 663-69-59

GLAZURNIK duży montaż, tazienki, hydraulika, terakoty, (0-58) 552-79-91, 0-505-127-029

GŁOWNA księgowa, pełna księgowość, Płatnik, księga handlowa, Symfonia, Optima,; 0697/8231-736

GOŚPODA domowa, wszelkie prace, cena do uzgodnienia, Dworzec, 0-667-632-667

GRAFIK, projektant, dol. w drukarc, agencji reklamowej, Portfolio/ referencje na życzenie, 0501-055-734 j_kowalewski@poczta.onet.pl

HANDLOWIEC rozwoje współpracę z firmami z branży chemia gospodarcza, kosmetyki, radar77@wp.pl

HANDLOWIEC rozwoje współpracę z firmą- branza chemia gospodarcza, kosmetyki, 0-501-140-676 radar77@wp.pl

HANDLOWIEC, doświadczony, poprowadzi hurtownię, sklep, przedstawicielstwo, (0-58) 672-24-38, 0-660-704-291

HANDLOWIEC, dyspozycyjny, doświadczenie, obsługa komputera, prawo jazdy, od zaraz, 0-696-578-069

HANDLOWIEC, sprzedawca, fakturzysta, branza budowlana, pokrewna, prawo jazdy, minimum szantarne, 0-606-365-333

HYDRAULIK podejmie pracę lub przyjmie zlecenia, (0-58) 302-86-97, 0-501-060-808

HYDRAULIK- solenie, montaż, diagnoz maszyn, urządzeń, migomat, oprzyrządowania, konserwator, systemy grzewcze, (0-58) 672-72-48, 0-694-167-411

INFORMATYK szuka pracy dodatkowej na popołudnia i wieczory, w Trójmieście lub okolicy, 0502/512-610

INFORMATYK z zamiłowania, bdb znajomość sprzętu komputerowego, oprogramowania, internetu, student zaocznej, doświadczenie, 0505/669-373, 674-07-08 admin@poczta.fm

INFORMATYK- www, sieci, serwery, ftp, poczta, serwis, konfiguracja sprzętu, administracja, 0608-59-59-40

INSPEKTOR BHP obsłuży firmę, przeszkoli pracowników, (0-58) 302-35-69

INSPEKTOR nadzoru, kier. budowy, majster, kosztorysy, tech. budowlany, uprawnienia, 35 lat praktyki, (0-58) 345-30-50

INSPEKTOR Nadzoru, Kierownik Budowy, inżynier budowlanowy, uprawnienia budowlane, 0692/699-345

INŻYNIER Budownictwa Lądowego, uprawnienia, doświadczenie, energoczyn, 347-93-54

INŻYNIER budownictwa PG, w generalnym wykonawstwie lub biurze projektowym, 0-693-755-431

INŻYNIER budownictwa, norma, AutoCAD, Archiwa, Plusik, Office, 0-693-755-431

INŻYNIER, branża sanitarna, wszystkie uprawnienia, nadzory, prowadzenie robót, 0-698-269-897

JUBILER przyjmie pracę w zakresie unikaty, odlewy, 0-603-475-112

JUBILER z doświadczeniem, do montażu i lutowania odlewów, chałupniczo, inne propozycje, 0-681-167-351, Gdańsk

JUBILER z doświadczeniem, do montażu i lutowania odlewów, chałupniczo, inne propozycje, 0-681-167-351, Gdańsk

KADROWA, wykszt. wyższe, przyjmie każdą pracę biurową, pół etatu, (0-58) 692-74-90

KAFELKARZ z doświadczeniem nom., tiledy montaż, malowanie, drobne elektr., panele, inne, (0-58) 305-78-40

KAFELKARZ: kafelkowanie, układanie profilaj, remonty łazienek, tiledow, solidnie, (0-58) 552-79-91, 0-505-127-029

KASJER wieloobsw, miejscowość, 0-505-556-708

KIEROWCA- mechanik, kat. C, kraj, zagranica, ADR + cysterny, 0-501-296-045

KIEROWCA A, B, C, sprzedawca, doświadczenie w handlu spożywczym, 0-503-483-171

KIEROWCA B, C, E, doświadczenie zawodowe, świad. kwalifikacji, książ. zdrowia, 35 lat, 0-605-256-610

KIEROWCA B, C, E, świad. kwalifikacji, ADR do 3,5 t, posiadnie stałej pracy, 0-697-551-307

KIEROWCA B, C, E, świad. kwalifikacji, ADR do 3,5 t, 0-697-551-307, Gdańsk

KIEROWCA B,C,D,E, świadectwo osoby, czaczy, HDS, średnie, 0-668-127-322, Wejherowo

KIEROWCA kat. b, c, doświadczenie zawodowe, świadectwo kwalifikacyjne, 30 lat, 0509-369-808

KIEROWCA kat. B, doświadczenie, dyspozycyjny, pilnie podejmie pracę, (0-58) 348-91-72

KIEROWCA Kat. B, mobilny, doświadczenie w pokonywaniu dzikich tras, 0-503-346-485

KIEROWCA kat. B, posiadam Peugeota Boxera 1,5 t., blaszak, oczekuje na poważne oferty. 0-504-259-141 Puck

KIEROWCA wózków jezdniowych z napędem silnikowym, podnośnik, magazynier, tel 28, 0-606-605-030

KIEROWCA z samochodem, prawo jazdy B, C, T, podejmie pracę, Tel. 0-600-347-459

KIEROWCA, kat. b, c, d, e, świadectwo kwalifikacji, komunikatywność, doświadczenie, podejmie pracę, 0509/473-477

KIEROWCA, sprzedawca, kat. B, C, E, podejmie każdą pracę, (0-58) 303-89-30

KIEROWCA, sprzedawca, kat. B, C, E, podejmie każdą pracę, (0-58) 303-89-30

KIEROWCA- emeryt, własny samochód dostawczy, warunki pracy do uzgodnienia, (0-58) 572-02-44

KIEROWCA- mechanik, A, B, C, E, niemiecki, rozsyłki, odprawy celne, pronowe, (0-58) 675-85-11, 0-691-166-172

KIEROWNIK budowy, inżynier nadzoru, majster budowy, 0-502-570-652

KIEROWNIK budowy, nadzory, kosztorysy, odbiory, techn. budowlany, 35 lat praktyki, uprawnienia, (0-58) 345-30-50

KIEROWNIK gastronomii, kierownik sali, szef kuchni, doświadczony, dyspozycyjny, (0-58) 346-66-38

KONSERWATOR: solidny, praktyka- mistrz tłuszcz maszyn i urządzeń, oprzyrządowania, hydraulik, systemy grzewcze, inne (obróbkie), (0-58) 672-72-48, 0-694-167-411

KRAWCOWA, posiadam maszyny, overlock, przywoza i zawozę towar własnym samochodem, 0-505-072-462 dorotz1200@tele2.pl

KSIĘGOWA poprowadzi fpr, vat, zus, kadry, okolice Puck, 0697/818-642

KSIĘGOWA główna (17 lat), wykształcenie wyższe ekonomiczne, studia podyplomowe rachunkowość i finanse, studia podyplomowe prawo podatkowe, uprawnienia MF, komputer- Symfonia, Elise, Vigor, Płatnik, Word, Excel, 0-603-887-461

KSIĘGOWA pełnoważ. fpr, vat, zus, kadry, okolice Puck, 0697/818-642

KSIĘGOWA z doświadczeniem, prowadzenie ksiąg rachunkowych, bdb komputer, magazynier, tel 28, 0-606-605-030

KIEROWCA z samochodem, prawo jazdy B, C, T, podejmie pracę, Tel. 0-600-347-459

KIEROWCA, kat. b, c, d, e, świadectwo kwalifikacji, komunikatywność, doświadczenie, podejmie pracę, 0509/473-477

KIEROWCA, sprzedawca, kat. B, C, E, podejmie każdą pracę, (0-58) 303-89-30

KIEROWCA, sprzedawca, kat. B, C, E, podejmie każdą pracę, (0-58) 303-89-30

KIEROWCA- emeryt, własny samochód dostawczy, warunki pracy do uzgodnienia, (0-58) 572-02-44

KIEROWCA- mechanik, A, B, C, E, niemiecki, rozsyłki, odprawy celne, pronowe, (0-58) 675-85-11, 0-691-166-172

KIEROWNIK budowy, inżynier nadzoru, majster budowy, 0-502-570-652

KIEROWNIK budowy, nadzory, kosztorysy, odbiory, techn. budowlany, 35 lat praktyki, uprawnienia, (0-58) 345-30-50

KIEROWNIK gastronomii, kierownik sali, szef kuchni, doświadczony, dyspozycyjny, (0-58) 346-66-38

KONSERWATOR: solidny, praktyka- mistrz tłuszcz maszyn i urządzeń, oprzyrządowania, hydraulik, systemy grzewcze, inne (obróbkie), (0-58) 672-72-48, 0-694-167-411

KRAWCOWA, posiadam maszyny, overlock, przywoza i zawozę towar własnym samochodem, 0-505-072-462 dorotz1200@tele2.pl

KSIĘGOWA poprowadzi fpr, vat, zus, kadry, okolice Puck, 0697/818-642

KSIĘGOWA główna (17 lat), wykształcenie wyższe ekonomiczne, studia podyplomowe rachunkowość i finanse, studia podyplomowe prawo podatkowe, uprawnienia MF, komputer- Symfonia, Elise, Vigor, Płatnik, Word, Excel, 0-603-887-461

KSIĘGOWA pełnoważ. fpr, vat, zus, kadry, okolice Puck, 0697/818-642

KSIĘGOWA z doświadczeniem, prowadzenie ksiąg rachunkowych, bdb komputer, magazynier, tel 28, 0-606-605-030

KIEROWCA z samochodem, prawo jazdy B, C, T, podejmie pracę, Tel. 0-600-347-459

KIEROWCA, kat. b, c, d, e, świadectwo kwalifikacji, komunikatywność, doświadczenie, podejmie pracę, 0509/473-477

KIEROWCA, sprzedawca, kat. B, C, E, podejmie każdą pracę, (0-58) 303-89-30

KIEROWCA, sprzedawca, kat. B, C, E, podejmie każdą pracę, (0-58) 303-89-30

KIEROWCA- emeryt, własny samochód dostawczy, warunki pracy do uzgodnienia, (0-58) 572-02-44

KIEROWCA- mechanik, A, B, C, E, niemiecki, rozsyłki, odprawy celne, pronowe, (0-58) 675-85-11, 0-691-166-172

KIEROWNIK budowy, inżynier nadzoru, majster budowy, 0-502-570-652

KIEROWNIK budowy, nadzory, kosztorysy, odbiory, techn. budowlany, 35 lat praktyki, uprawnienia, (0-58) 345-30-50

KIEROWNIK gastronomii, kierownik sali, szef kuchni, doświadczony, dyspozycyjny, (0-58) 346-66-38

KONSERWATOR: solidny, praktyka- mistrz tłuszcz maszyn i urządzeń, oprzyrządowania, hydraulik, systemy grzewcze, inne (obróbkie), (0-58) 672-72-48, 0-694-167-411

KRAWCOWA, posiadam maszyny, overlock, przywoza i zawozę towar własnym samochodem, 0-505-072-462 dorotz1200@tele2.pl

KSIĘGOWA poprowadzi fpr, vat, zus, kadry, okolice Puck, 0697/818-642

KSIĘGOWA główna, uprawnienia mf, KPIR, ob-2, ver-7, pit-4, zus, kadry, płace, dokumenty mogę odbierać osobiście, niedrogo, 0606/402-964, (59-551-94-41

KSIĘGOWA poprowadzi KPIR, tpno, 0604-490-559

KSIĘGOWA poprowadzi KPIR, ZUS, VAT, KADRY, 0-697-618-042

KSIĘGOWA poprowadzi profesjonalnie księgowość i zarządzi finansami? wcięg firmy, 0-505-015-449

KSIĘGOWA samodzielna profesjonalnie poprowadzi dokumentację firmy, pełny wymiar, 691-454-278, 322-85-91, sam_ksiegi@poczta.fm

KSIĘGOWA z doświadczeniem poprowadzi księgę przychodów i rozchodów, pełna księgowość, 0502-702-646

KSIĘGOWA z doświadczeniem poprowadzi księgę przychodów i rozchodów, pełną księgowość, kadry, płace, ZUS-y, na pół etatu, 0502-702-646

KSIĘGOWA, doświadczenie, licencja MF, obsługa komputera, płace, ZUS, inne, (0-58) 671-62-50, 0-606-175-241

KSIĘGOWA, doświadczenie, licencja MF, obsługa komputera, poprowadzi księgowość w firmie, (0-58) 671-62-50, 0-606-175-241

KSIĘGOWA, licencja MF, j. angielski, księgi handlowe, fundusze UE, 0-502-083-554

KSIĘGOWA, pomoc księgowej, doświadczenie i kwalifikacje, komputer, dokładna, 0604-694-720, 685-04-92

KSIĘGOWA-pracownik biurowy- main doświadczenie, 28 letnia, 0-685-646-334

KSIĘGOWY gotowy, doświadczony, licencja mf, wysoka wiedza, pełna księgowość, kpir, rycz.ust, zus, kadry, solidne, uczciwe, 058/623-55-64, 0602-506-535

KUCHARKA- technolog żywienia, 30 lat, praca w gastronomii, na pełen etat, Gdynia, 058/663-68-31, 0608-434-584

KUCHARKA- dyplom mistrza, garmaż, organizacja imprez okolicznościowych, Wejherowo, (0-58) 672-57-29

KUCHARZ wykwalifikowany, samodzielne stanowisko, szef kuchni, 29-letni, organizacja pracyjej, 0-607-703-030

KUCHARZ, młody, dyspozycyjny, samodzielne przewodzenie lokalu, firma, osoby prywatne, 0-508-519-440 sobuchmi@wp.pl

KUCHARZ, renesta, doświadczony, solidny, stała praca w gastronomii, 0-502-485-752

**

HACCA prawny, wskazówki dotyczące dokumentacji, wnioskowania spółdzielczość także mieszkaniowa, prace wnioskowania. (0-58) 621-85-88

HENCISTA II-gr. poszukuje pracy jako dozorca, sprzątacz, tel. 0-501-120-309

HENCISTKA poszukuje pracy jako opiekunka, pomoc, ema Tel. 0-887-401-830, po 18

SPECJALISTA ds. produkcji branża obróbka plastyczna stali, lekkich konstrukcji stalowych, 0-601-080-661

SPRZEDAWCA-kasjer, 3-letnia praktyka na stanowisku kierownicym. 0-698-415-828

STOLARZ wykwalifikowany, 43 lata, prawo jazdy B, 629-91-98

TAPECIARZ - solidnie i dokładnie: tapetowanie, malowanie. (0-58) 552-78-91, 0-505-127-225

TECHNIK adm. obsługa kas fiskalnych i komputera. Doświadczenie- branża odzieżowa i spożywcza. 0889/0022-433 szpicer@wp.pl

TECHNIK drzewny: budowlany, wykształcenie wyższe, komputer, prawo jazdy, doświadczenie kierownicze, handlowe, (0-58) 677-35-88, 0-608-767-478

TECHNIK ekonomista podejmie każdą pracę, lub rozwiezienie ulotek. 0-692-131-425

TECHNIK ekonomista szuka pracy jako sprzedawca, fakturzysta, itp., (0-58) 671-91-71

TECHNIK płatnik poszukuje pracy w gdańsk, sobotnio. 0-660-600-545

TOKARZ, przyjmę zlecenia, współpraca, własna inicjatywa. (0-58) 663-36-18

TŁUMACZ, wykszt. średnie, dobre, asystentki dla kierownych angielski, komputer, obsługa urządzeń biurowych.625-13-37, pomyna95, 1@tlen.pl

ZŁ-MEN, technikum hotelarskie, sezonowo, pensjonat, promocje. 0-503-523-405 mgleb@wp.pl

ZŁ-MENA absolwentka Wyższej Szkoły Bankowej, dobre, jako księgowa, fakturzyszka, obsł urządzeń biurowych, komputer, kasa fiskalna. 0503-045-429, mosalem@wp.pl

ZŁ-MENA, sprzątnie, dyspozycyjna, podejmie się pracy przy dziecku, lub zajmie się sprzątaczką, np. Gdańsk, tp., 0-501-546-667

ZŁ-MENA - rejestrzyma, informatyk, angielski, podejmie pracę fizyczną, umysłową, (058) 55-40-40, kingi@poczta.onet.pl

ZŁ-MENA, wykształcenie, szuka pracy na stałe na terenie Gdańska, wykszt. średnie handl., min. cert. i książeczki, kasa fiskalna, niepaląca, 0603/037-499

ZŁ-MENA, kier. małżonów, wykształcenie średnie, prawo jazdy kat. b, dyspozycyjny, uczciwy, sumienny, 0602/047-679

ZŁ-MENA szukam z doświadczeniem, stolarka jachtowa, meblowa, podejmie każdą pracę, 0-503-512-543

ZŁ-MENA, bez nałogów, średnie, prawo jazdy B, uczciwy, dyspozycyjny, sumienny, chętnie jako kierownik, 0-601-047-679

ZŁ-MENA, zaoczna studentka zarządzania, windows, word, mc office, internet, inne, 6-letnie doświadczenie w handlu, prawo jazdy, dyspozycyjna, 0602/200-848

ZŁ-MENA, wykszt. wyższe, komputer, angielski, własny samochód, doświadczenie w branży kosmetycznej, 0-501-741-673

ZŁ-MENA pilnie szuka pracy chałupniczej, 0201/357-600

ZŁ-MENA, mama 9-letki zaopiekuje się dzieckiem od 5 gdyńskiego dyżuru w domu o nadzorze pociechy. 0-603-672-173, szuka pomocy

ZŁ-MENA z doświadczeniem w handlu, doświadczenie na stanowisku kierowniczym, umiejętność kierowania pracownikami, prawo jazdy kat. B, 0509/396-295 a.kwiatek13@wp.pl

ZŁ-MENA, prawo jazdy kat. b, kreatywny, twórczy, uczciwy, oczekuje każdej pracy dodatkowej, 0606/735-771

ZŁ-MENA, średnie, magazyn, hurtownia, sklep, bez alkoholu. Trójmiasto, 0-503-413-963

ZŁ-MENA, bez nałogów, uczciwa, średnie wykształcenie, doświadczenie w opiece nad osobą starszą, (0-58) 305-33-71

ZŁ-MENA, dyspozycyjny, uczciwy, dozorca, goniec, sprzątaczka, tylko umowa o pracę, 0-601-623-864

ZŁ-MENA, ekonomista, kadry, doświadczenie w biurze, komputer, praca na 3/4 etatu, 0-608-761-985

ZŁ-MENA pilnie poszukuje pracy przy zbiorach jabłek w Malborku, z zakwaterowaniem, 0-502-852-823 p. Krystiana

ZŁ-MENA pilnie poszukuje pracy za granicą, mój kolega, z zakwaterowaniem, 0-500-800-853 p. Krystiana

ZŁ-MENA pilnie poszukuje pracy za granicą, zbiór owoców, z zakwaterowaniem, 0-500-800-853 p. Krystiana

ZŁ-MENA kobieta szuka pracy na pół etatu, opieka, sprzątanie, itp., Gdańsk, 0-607-616-102

ZŁ-MENA malarz, tapeciarz, szpachlarz, monter płyt gipsowych, wykończenia prywatnych mieszkań i remontach, 0-608-767-478, akstrem@interia.pl

ZŁ-MENA, 25 lat stażu, stanowiska kierownicze, szuka inwestycji firma brygadowa, pulkarski@poczta.onet.pl

ABSOLWENT informatyki, ekonometrii, programista wtłyn www. zdolności analityczne, doświadczenie, 0-600-151-804 wpuchalska@o2.pl

ABSOLWENTKA LO, angielski, komputer, sumienna, 0-538-326-725

ABSOLWENTKA PG Wydziału Zarządzania i Ekonomii. Licencjat WSB, spej. podatki, dotw., praktyka, komputer, urządzenia biurowe, angielski, prawo jazdy, katarzyna.lam@wp.pl

ABSOLWENTKA UG, chemia, szuka pracy chemika, laboranta, pokrewnej, 3-letnie doświadczenie, pracująca jako nauczyciel w szkole średniej, 0608/250-470

ABSOLWENTKA Wydziału Chemii UG, obecnie pracująca w szkole średniej jako nauczyciel szuka pracy w zawodzie chemika, 0608/250-470 m.gynka@wp.pl

ASYSTENTKA, angielski, biuro poprowadzę, drobną księgowość, 058/550-05-85

CHAŁUPNICTWO bez szycia, posiadam samochód, 0-501-464-786

CHAŁUPNICTWO bez szycia, przyjmę gwarantuję dokładność i szybkość, 0-501-464-786

CHAŁUPNICTWO podejmę bez kauci, od zaraz, uczciwe, bez pracy Z lata, tel 50, Gdańsk, 0-880-739-008

DO pracy na budowie, malowanie, itp., od zaraz, (0-58) 782-25-08 pn. Piotra

DOŚWIADCZENIE w telefonicznej obsłudze Klienta (certyfikaty), podejmę chętnie w Kwidzynie, jestem dyspozycyjna, komunikatywna, 0604-401-651, ka_siuk@tlen.pl

DOŚWIADCZONY inżynier, nadzory, kierownik, projektowanie, 552-82-34

DOŚWIADCZONY kierowca, kat BC, w Trójmieście, za granicą, 0608-67-84-01, mgleb@wp.pl

DOWOLNE stanowisko, wykszt. zawodowe, sumienność, (0-58) 532-23-43 szpurdowski@wp.pl

DYSPOZYCYJNA, komunikatywna, praca na terenie Gdańska, 0-509-747-538 kisa11@wp.pl

EMERYT MSWiA, 43 lata, wyższe, dyspozycyjny, podejmie pracę, 0602/704-494 portosss@wp.pl

EMERYT, 56 lat, szuka pracy jako pracownik goop.-porządkowy, lub dozorca, (0-58) 394-67-83

EMERYT, prawo jazdy B, C, E, uprawnienia na turawie samochodowe, (0-58) 624-68-68, 0-689-838-080

EMERYT, uczciwy, niekarany, dozorca, stróż domu, inne, 0-509-482-164

EMERYTKA dyspozycyjna, wykluczone towarzyskie, opieka, akwizycja, trasa Wejherowo - Gdynia, (0-58) 672-15-20

FIZYCZNEJ na terenie Gdyni; posiadam samochód, przyczepę kampingową, dyspozycyjna, 0-507-569-288

GASTRONOMICZNE wykształcenie, praktyka, szuka pracy w małej gastronomii, uczęszczę się zaocznie, 0-602-405-629

HANDEL, przemysł, zarządzanie nieruchomościami, doświadczenie, własny samochód, doświadczenie w branży kosmetycznej, 0-501-741-673

J. rosyjski- tłumaczenia, nauka języka w tym języku biznesu, szkolenia dla firm, 0603/763-589

JESTEM młodą 19-letnią dziewczyną, dyspozycyjną, ambitną i zdyscyplinowaną, Bardzo lubię dzieci, potrafię zająć się domem, 0661/033-739

JESTEM młodym, sprawnym silnym mężczyzną, przyjmę każdą pracę fizyczną, 0504/549-907 polskikasanova@o2.pl

JESTEM na bezrobotnym, pilnie poszukuję pracy, dyspozycyjna, pracowita, uczciwa, (0-58) 303-58-95

KAFELKOWANIE, malowanie, hydraulika, kompleksowe remonty, 058/625-59-66

KOBIETA 36-letnia podejmie dodatkowej pracy po godz. 14.00, 0-601-664-102

KOBIETA lat 38 z 8-letnim stażem pracy poszukuje stałego zatrudnienia w aptece, najlepiej na terenie Elbląga lub okolicy, 0509/289-265, danka.k3@wp.pl

KOMPLEKSOWE remonty mieszkań, szybko, solidnie, 0-887-764-006

KOMPUTEROWE pisanie, wydruk, skanowanie, rysunki, tabele, wykresy, poprawki gratis, (0-58) 671-15-93, 0-501-657-499

KOMPUTEROWE przepisywanie tekstów, 0509/925-487

LAT 43, emeryt policyjny, prawo jazdy kat. A,B,C,D i E, aktualne świadectwo kwalifikacji ADR, kurs na przewóz osób i przewóz rzeczy, wuandrzej@op.pl

MAŁŻEŃSTWO, rencistki, podejmie się lekkiej, nieskomplikowanej pracy chałupniczej, (0-58) 346-81-32

MAM 38 lat, dobw. w obsł. maszyn pralniczych, szybko pisać na klawiaturze, prawo jazdy B, ewe555@wp.pl

MAM 65 lat, uczciwie pracuję, zrobię wszystko, bez nałogów, 0-697-165-444

MŁODA (21 lat), odpowiedzialna, komunikatywna, dyspozycyjna, wykszt. średnie, niemiecki, kasa fiskalna, urządzenia biurowe, dobw gastronomiczne, 48/509-384-003.

MŁODA pracowita, uczciwa szuka pracy jako ekspedientka, Gdynia 0503-827-180

MŁODA, ambitna, wykszt. wyższe, dobw. jako kasjer, obsł. komputera, 677-28-47, 0508-727-798, konkol.produkt33@wp.pl

MŁODA, doświadczenie, Au Pair, najchętniej jako opiekunka, mszlitwość nauki jęz. angielskiego, 0-605-705-196

MŁODY poszukuje jakiejkolwiek pracy od zaraz, dorywcza, ulotki, 0-880-527-169

MŁODY, 27 lat, prawo jazdy B, C, świad. kwalifikacji, doświadczenie w branży ślusarskiej, samochód osobowy, 0-504-587-930

MŁODY, do prac fizycznych, pomocnik wykluczony, 0-661-146-170, Gdańsk

MŁODY, do prac na budowie, malowanie, itp., od zaraz, (0-58) 782-25-08 pr. Piotra

MŁODY, dyspozycyjny, poszukuje pracy na terenie pbw. Helskiego, dozorca nocny, stróż, 0-604-313-513

MONTAŻYSTA okien i drzwi, podejmę pracę w firmie remontowo-bud., od zaraz, 0-505-531-959 po 13.00

MONTER okien PCV, fasad ALU, 0-660-581-906

NA stale. Doświadczenie na stanowisku przedstawiciela: prawo jazdyB, własny samochód. dyspozycyjny, 606-282-917, 661-14-35, pepik@gbas.org

NA stanowisku asystenckim, jako prac. biurowy, znajomość obsł.komputera, urządzeń biurowych, angielski, 0501-669-839, barbaralop@poczta.onet.pl

NA wakacje dla 2, 3 osób 18 lat przy wydawaniu posiłków, pomoc przy konserwacji, sprzątaniu ośrodków wczasowych, 0508-147-993, madezpolsk@poczta.fm

NAJCHĘTNIEJ praca w Norwegii, pomocnik kuchenny (pomywanie), piotr13319@wp.pl

ODPOWIEDZIALNA, uczciwa, pracowita, dokładna, Word, Excel, Windows, Trójmiasto, internet, fakturowanie, 0501/101-735 e.okiewicz@wp.pl

ODPOWIEDZIALNY, sumienny pracownik, 25 lat, magister ekonomii, kobieta, 0-693-695-445

PIANI (20) doświadczenie w handlu, różne, wykluczone towarzyskie, akwizycja, opieka, Wejherowo - Rumia, 0-504-548-636

EMERYT, uczciwy, niekarany, dozorca, stróż domu, inne, 0-509-482-164

EMERYTKA dyspozycyjna, wykluczone towarzyskie, opieka, akwizycja, trasa Wejherowo - Gdynia, (0-58) 672-15-20

PILNIE podejmę pracę, zdolności manualne, bulonska@op.pl

PISANIA, przepisywanie tekstów, umów, samodzielna, obsł. komputera, wykszt. wyższe, dyspozycyjna, 0503-735-379, uniwic@tenbit.pl

PODEJMĘ każdą pracę, także jako pracownik fizyczny, 0-600-149-268

PODEJMĘ pracę fizyczną na terenie Gdyni, najchętniej stałą, (0-58) 623-25-21

PODEJMĘ pracę jako kierowca kat. b, bez samochodu; z doświadczeniem w prowadzeniu samochodu, wiek 22 lata, 0698/335-696

PODEJMĘ pracę w księgowości, 3-letnie doświadczenie na stanowisku, pilna, sumienna, 0-609-815-783

PODEJMĘ stałą pracę jako porter, konserwator, dozorca, solidny, na terenie Gdańska, drobne naprawy, (0-58) 303-62-72

PODSTAWOWA znajomość obsł. komputera, Word, (0-58) 678-38-03, 0-500-205-444 zak2005@interia.pl

POKOŻĘ glazurę, terakotę, wykonam remont, 0-504-862-315, Gdańsk

POMOC domową, 1, 2, 3 razy w tygodniu, prace domowe, (0-58) 344-36-00 po 14.00

POMOC księgową, wyższe, Symfonia, Trawers, Płatnik, bdb Office, 0-501-101-735

POMOC kuchenna, domowa, opieka, dyspozycyjna, uczciwa, pracowita, pilnie poszukuje pracy. (0-58) 303-58-95

POMOCNIK budowlany, malarz, szpachlarz, 29 lat, solidny, 0-506-516-235, Rumia

POPROWADZĘ dom, doświadczenie, solidna, z zakwaterowaniem, 0691/782-520

POSIADAM uprawnienia budowlane drogowe wykonawcze i projektowe, 0661/469-013

POSPRZĄTAM biuro, dom, sklep, mieszkanie, klatki schodowe, (0-58) 344-36-00 po 14.00

POSZUKUJĘ pracy na zachodzie, spawacz, 0-502-864-648

POSZUKUJĘ dowyczej pracy, blacharz samochodowy z własną działalnością, tylko poważne oferty, 0-880-008-522

POSZUKUJĘ pilnie pracy. Mam 21 lat, matury, 0507-262-268, skalski.artur@vp.pl

POSZUKUJĘ pracy jako handlowiec, branża budowlana lub pokrewna, spożywka, inne. Doświadczenie w handlu, prawo jazdy kat. B, 0506/365-333 pra105@wp.pl

POSZUKUJĘ pracy jako handlowiec, sprzedawca, fakturzysta, w branży budowlanej, pokrewnej. Komputer, prawo jazdy, 0506-365-333, pra105@wp.pl

POSZUKUJĘ pracy w branży budowniczej na stanowisku podstawowym, ukończona szkoła mechaniczna- specj. Ślusarz, 0505/669-787 yahoo83@poczta.onet.pl

POSZUKUJĘ pracy w zawodzie geodeta lub technik meliorant, wykształcenie średnie- technik inżynierii środowiska i melioracji, 0505/322-170 anieczka.19@wp.pl

POSZUKUJĘ uczciwej chałupniczej pracy, składanie długopisów, 0-877-590-180

PRACA dodatkowa po 15.00, obuwnik, montażysta, 15-letnie doświadczenie, chałupnictwo, Słupsk, 0-607-974-147

PRACOWAŁEM na stanowisku kierowniczym, miałem nadzór nad porządkami, prawo jazdy B, 880-014-734, 346-42-43, kolka@infinity.net.pl

PRACOWITA, dyspozycyjna, lat 37, praca fizyczna, handel, usługi, kasa fiskalna, 0-507-048-993

PRACOWNIK biurowy z doświadczeniem, obsługa komputera, podstawy księgowości, dyspozycyjna, wykszt. wyższe, (0-58) 302-86-06

PRACOWNIK biurowy, 35-letnia, doświadczenie, policealne ekonomiczne, angielski, kadry, 0-505-791-995

PRACOWNIK biurowy, doświadczenie, komputer, 0509/925-487

PRACOWNIK biurowy, średnie, doświadczenie w księgowości, obsługa komputera, (0-58) 781-47-07

PRACOWNIK fizyczny, 29 lat, malarz, szpachlarz, ogrodnictwo, betonowanie, produkcja, 0-506-516-235, Rumia

PRACOWNIK fizyczny, dyspozycyjny, średnie, hurtownia, sklep, magazyn, Trójmiasto, 0-503-413-963

PRACOWNIK fizyczny, średnie, solidny, magazyn, hurtownia, sklep, Trójmiasto, 0-503-413-963

PRZEPISZĘ komputerowo wszystko, wydruk, poprawki gratis, (0-58) 671-15-93, 0-501-657-499

PRZYJMĘ zlecenia tokarskie, własna maszyna, współpraca, (0-58) 663-36-18

REKLAMY roznoszę, uczciwie, Wzgórze Mickiewicza, całe, lat 50, bez pracy 2 lata, 0-880-739-008

RENCISTA 54-letni, dyspozycyjny, samochód osobowy, niemiecki bdb, doświadczenie w handlu, 0-505-623-209

RENCISTA poszukuje pracy, parkingowy, ochrona, konserwator, obsługa windy, suwnicy, 0-692-188-086

RENCISTA, 50 lat, wykszt. wyższe, dyspozycyjny, samochód osobowy, szuka pracy, 0-501-841-459

RENCISTA, 54 lata, samochód osobowy, j. niemiecki, doświadczenie w handlu, dyspozycyjny, 0505-923-209

RENCISTA, 55-letni, szuka pracy jako porter lub operator wózków widłowych, (0-58) 678-62-53

RENCISTA, 57 lat, prace fizyczne, także z zakwaterowaniem, prawo jazdy B, ślusarz, 0-693-706-785

RENCISTA, kierowca kat. A, B, C, E, 0-502-182-343

RENCISTA, mechanik samochodowy, dyplom mistrza, kurs pedagogiczny, 0-502-182-343

RENCISTA, mistrz malarski, 20 lat stażu, abstynent, solidny, dokładny, 0-505-712-829

RUCHLIWA, pracowita, w średnim wieku, III grupa inwalidzka, prawo jazdy kat. B, znajomość urządzeń biurowych, podstawy angielskiego, 058/665-20-35, helenagrec@wp.pl

SPECJALISTA ds. kadr i płac poszukuje pracy w biurze, (0-58) 301-47-04

SPRZĄTAM, myję okna, prace w ogrodzie, (0-58) 692-85-31

SPRZĄTANIE biur, mieszkań, mycie okien, pranie wykładzin, teren Gdyni, Rumi, (0-58) 771,26-75

SPRZĄTANIE biur, mieszkań, wypożenie, referencje, korzystne warunki, 505-091-205

SPRZĄTANIE bloków mieszkalnych, biur, inne, doświadczenie, 0-502-091-893

SPRZĄTANIE i inne prace domowe, biura, domy, mieszkania, dokładnie, sumiennie, 0-694-231-946

SPRZĄTAMIE mieszkań, domów, biur, lokali, (0-58) 665-20-51

SPRZĄTANIE mieszkań, domów, biur, mycie okien, również po remontach, (0-58) 301-30-80

SPRZĄTANIE piwnic, strychów i poddaszy, wywóz śmieci własnym transportem, 0-697-764-006

SPRZĄTANIE, myciekoków, prasowanie. Uczciwa, tel. 622-81-20

SPRZĄTANIE, opieka, pomoc, pilnie poszukuję, dyspozycyjna 24 h, uczciwa, 47 lat, (0-58) 303-58-95

STUDENT Dziennikarstwa- UWM Olsztyn, obsługa komputera, angielski biegłe, staż w radiu, 0-502-452-847

STUDENTKA administracji UG, kurs komputerowy, kas fiskalnych, jęz. angielski dla początkujących, 0-693-605-427

STUDENTKA poszukuje pracy w promocjach, Gdynia - Wejherowo, 0-504-548-636

STUDENTKA psychologii (IV rok-dyspozycyjna), 24 lata, miła aparycja, doświadczenie w handlu, komputer, prawo jazdy, języK angielski, 0500/382-674 behemot22@pl

STUDENTKA zaoczna poszukuje pracy w charakterze pomocy biurowej, asystentki lub sekretarki, doświadczenie, 0604/655-003 annenata@interia.pl

STUDENTKA zaoczna, ambitnam, pracowita, angielski, komputer, prawo jazdy, 0501/554-739

STUDENTKA, doświadczenie w handlu - różne, wykluczone towarzyskie, akwizycja, opieka, Wejherowo - Gdynia, 0-504-548-636

SZUKAM pilnie pracy. bulonska@op.pl

SZUKAM pracy stałej lub pomoc kucharza. Mam 22 lata jestem po szkole gastronomicznej, jestem pracowity, szybko się uczę, 0886/611-731

SZUKAM pracy w stabilnej firmie w Gdańsku, ekonomistka, 25 lat, 0-693-695-445

ŚREDNIE techniczne, meblarstwo, prawo jazdy B, obsługa komputera, podstawy AutoCAD, 0-506-543-133

TELEPRACE, przedstawicielstwo, chałupnictwo, praca w domu, przyjmę, wszechstronne wykształcenie, umiejętności i doświadczenie,jest internet, 0506/106-861

TERMINOWO robię na drutach, z włóczek, swetry, kamizelki, (0-58) 341-49-88

UKŁADANIE paneli podłogowych, sprawnie i niedrogo, 0505/677-168

UMYJĘ okna, poszprzątam solidnie, sprytnie, niedrogo, bezrobotna matka trójki dzieci, (0-58) 558-45-56

WYKONAM adaptacje łazienek, kafelkowanie, hydraulika, (0-58) 348-56-97 po 17.00, 0-689-269-091

WYKONAM szpachlowanie, malowanie, kafelkowanie, (0-58) 340-90-65

WYKSZTAŁCENIE średnie, obsługa komputera, internet, III gr. inwalidzka, kate84@poczta.fm, 0-887-605-992

WYKSZTAŁCENIE wyższe, 4-letnie doświadczenie w pracy biurowej, gospodarka magazynowa, 0503/559-712

WYŻSZE podyplomowe, AWFiS, prawo jazdy, komputer, fakturowanie, angielski, niemiecki, francuski, doświadczenie, 0695-503-654, koniapodol@op.pl

WYŻSZE wykształcenie, biegły angielski, 5-letnie doświadczenie w prowadzeniu biura, 0-509-449-079

ZAOPIEKUJĘ się dzieckiem u siebie w domu, bdb warunki, wieloletnie doświadczenie, (0-58) 343-20-94

ZAOPIEKUJĘ się dzieckiem, chętnie godzinowo, okolice - Ujeścisko, Orunia Górna, Chełm, 0-502-328-868

ZAOPIEKUJĘ się osobą niepełnosprawną lub starszą, ugotuję, zrobię zakupy, posprzątam, solidnie, (0-58) 301-30-80

ZAPROJEKTUJĘ, urządzę i wypielęgnuję ogród, (0-58) 552-78-73

ZDYSCYPLINOWANA, energiczna, komunikatywna, obsługa komputera, angielski, obsł. urządzeń biurowych, prawo jazdy, 0505-543-927, magi13@tlen.pl

WYKSZTAŁCENIE średnie, obsługa magazynu, kolty parowe, sztaplarki, suwnice, umiejętności organizacyjne, (0-58) 672-68-91, 0-604-573-195

Chcesz zamieścić ogłoszenie w dodatku „Praca+Szkoła+Szkolenia"?

TO PROSTE!

SPOTKAJ SIĘ Z NASZYM PRZEDSTAWICIELEM

Zadzwoń (pon.-pt. 9.00-17.00) pod nr tel. (0-58) **30-03-221, 30-03-222, 30-03-230** lub wyślij faks: (0-58) **30-03-231**. Nasz przedstawiciel przyjdzie do Ciebie.

PRZYJDŹ DO BIURA OGŁOSZEŃ

Listę adresów Biur Ogłoszeń i biur współpracujących z nami znajdziesz na stronach Twojego dodatku lokalnego.

NADAJ OGŁOSZENIE PRZEZ TELEFON I ZAPŁAĆ KARTĄ

Zadzwoń pod nr (0-58) **30-03-250** i zapłać kartą kredytową - rabat 7% od poniedziałku do piątku w godz. 8.00-18.00 i w sobotę w godz. 9.00-14.00

SKORZYSTAJ Z PORTALU INTERNETOWEGO www.gratka.pl

- wejdź na stronę www.gratka.pl (portal odwiedza miesięcznie prawie 1 milion osób)
- wybierz odpowiedni dział, do którego chcesz zlecić ogłoszenie
- następnie kliknij - dodaj ogłoszenie
- wypełnij formularz wybierając jednocześnie region pomorski
- następnie postępuj zgodnie z instrukcjami

SKORZYSTAJ Z PORTALU INTERNETOWEGO www.box24.pl

- wejdź na stronę www.box24.pl
- kliknij - dodaj ogłoszenie
- wybierz Dziennik Bałtycki
- następnie postępuj zgodnie z instrukcjami

NADAJ BEZPŁATNE OGŁOSZENIE

Wpisz treść ogłoszenia na zamieszczonym poniżej kuponie.
Wypełniony kupon możesz:
- wrzucić do niebieskiej skrzynki „Dziennika Bałtyckiego" (wykaz skrzynek poniżej)
- zostawić w Biurze Ogłoszeń
- przesłać pocztą pod adresem: „Dziennik Bałtycki", 80-894 Gdańsk, Targ Drzewny 9/11, „Gratka"
- ogłoszenia oddane do czwartku, do godz. 15.00 ukażą się w najbliższym wydaniu dodatku
- ogłoszenia nie mogą być związane z prowadzeniem działalności czy wykonywaniem usług

Tu znajdziesz skrzynki na bezpłatne ogłoszenia

PUNKTY PRZY BIURACH OGŁOSZEŃ

Gdańsk-Śródmieście	Targ Drzewny 9/11
Gdańsk-Śródmieście	ul. Garncarska
Sopot	ul. Kościuszki 61
Gdynia-Śródmieście	ul. Świętojańska 141b

INNE PUNKTY NA TERENIE TRÓJMIASTA

Gdańsk-Brzeźno	ul. Gałczyńskiego, Supersam „Kupiec"
Gdańsk-Chełm	ul. Chałubińskiego, Centrum Handlowe
Gdańsk-Chełm	ul. Witosa/Miśkiego, Stacja Paliw BP
Gdańsk-Jasień	ul. Damroki 1
Gdańsk-Morena	ul. Rakoczego, Stacja Paliw BP
Gdańsk-Morena	ul. Marusarzówny (przy Pizza Hut)
Gdańsk-Morena	ul. Nałkowskiej 4 (Centrum Handlowe)
Gdańsk-Oliwa	Sklep Spożywczy przy stacji PKP
Gdańsk-Orunia	ul. Krzemowa Ba, sklep BeSS
Gdańsk-Przymorze	ul. Chłopska (przy targowisku)
Gdańsk-Przymorze	ul. Kołobrzeska, Stacja Paliw BP
Gdańsk-Przymorze	ul. Opolska 3/35
Gdańsk-Śródmieście	Targ Sienny 7 (przy Gildii)
Gdańsk-Śródmieście	Dworzec Główny PKP - tunel przy schodach k. McDonald's
Gdańsk-Śródmieście	ul. Długie Ogrody (przy targowisku)
Gdańsk-Wrzeszcz	ul. Dębinki (przy szpitalu)
Gdańsk-Wrzeszcz	ul. Partyzantów Centrum Handl. Sukces
Gdańsk-Wrzeszcz	ul. Dmowskiego 16 KBO
Gdańsk-Wrzeszcz	ul. Biała (przy targowisku)
Gdańsk-Zaspa	ul. Rzeczypospolitej - ETC
Gdańsk-Żabianka	ul. Subisława 28
Gdynia-Chylonia	ul. Morska - Dom Handlowy Chylonia
Gdynia-Dąbrowa	ul. Miętowa 3g/4 Skłep metalowy
Gdynia-Grabówek	ul. Morska 107
Gdynia-Śródmieście	Dworzec Główny PKP
Gdynia-Śródmieście	ul. Świętojańska 94 - przejście do budynku Hossa deptak przy PKP
Pruszcz Gd.	ul. Pomorska 11 Dom Kultury
Rumia	ul. Kościuszki 12d - Kwiaciarnia przy dworcu PKP
Sopot	ul. Kolberga 9 (Centrum Handlowe)
Sopot-Brodwino	

PUNKTY POZA TRÓJMIASTEM

Bytów	ul. Wojska Polskiego 2
	ul. Wojska Polskiego 47
Lębork	al. Wolności 40
Miastko	ul. Armii Krajowej 29
Główczyce	Urząd Gminy
Potęgowo	Urząd Gminy
Słupsk	ul. Filmowa 3 e Hipermarket Real
Chojnice	ul. Stary Rynek 2
Kartuzy	ul. Jezioro 2
Kościerzyna	ul. Długa 31
Puck	Plac Wolności 31
Wejherowo	ul. Sobieskiego 227

3518205C

Nazwy i oznaczenia rubryk, w których można zamieszczać bezpłatne ogłoszenia

PRACA + SZKOŁA + SZKOLENIA		Dom kupię	4.6	1-pok. zamienię	4.19a
Szukam pracy	1.3	Mieszkanie kupię	4.7	2-pok. zamienię	4.19b
Korepetycje	9.4	1-pok. kupię	4.7a	3-pok. zamienię	4.19c
AUTO-MOTO		2-pok. kupię	4.7b	4-pok. i większe zamienię	4.19d
Samochód sprzedam	3.1	3-pok. kupię	4.7c	Grunty	4.22
Samochód ciężarowy sprzedam	3.2	4-pok. i większe kupię	4.7d	Działka ogrodnicza	4.23
Sprzedam inne	3.3	Działkę budowlaną odnajmę	4.9	Domek letniskowy	4.24
Samochód marki kupię	3.7	Dom odnajmę	4.10	Garaż	4.25
Samochód ciężarowy kupię	3.8	Mieszkanie odnajmę	4.11	Inna nieruchomość	4.26
Kupię inne	3.9	1-pok. odnajmę	4.11a	**DOM**	
Samochód osobowy zamienię	3.10	2-pok. odnajmę	4.11b	Materiały budowlane sprzedam	5.1
Zamienię inne	3.11	3-pok. odnajmę	4.11c	Wyposażenie mieszkań sprzedam	5.2
Części zamienne sprzedam	3.13	4-pok. i większe odnajmę	4.11d	Narzędzia sprzedam	5.3
Części zamienne kupię	3.14	Działkę budowlaną poszukuję	4.13	Kupię	5.4
DOM + NIERUCHOMOŚCI		Dom poszukuję	4.14	Okna, drzwi	5.9
Działkę budowlaną sprzedam	4.1	Mieszkanie poszukuję	4.15	**ZDROWIE + MODA + URODA**	
Dom sprzedam	4.2	1-pok. poszukuję	4.15a	Inne	8.6
Mieszkanie sprzedam	4.3	2-pok. poszukuję	4.15b	**GRATKA**	
1-pok. sprzedam	4.3a	3-pok. poszukuję	4.15c	(ogłoszenia ukazują się tylko na terenie Trójmiasta)	
2-pok. sprzedam	4.3b	4-pok. i większe poszukuję	4.15d	**Biznes**	
3-pok. sprzedam	4.3c	Działkę budowlaną zamienię	4.17	Sprzedaż	2.4
4-pok. i większe sprzedam	4.3d	Dom zamienię	4.18	Sprzęt biurowy	2.7
Działkę budowlaną kupię	4.5	Mieszkanie zamienię	4.19	Inne	2.8
				AGD-RTV	
				AGD sprzedam	6.2
				RTV sprzedam	6.4
				Kupię	6.5
				Turystyka i sport	
				Sprzęt	7.1
				Inne	7.6
				Zwierzęta i rośliny	
				Zwierzęta	10.1
				Rośliny	10.2
				Inne	
				Foto	11.1
				Książki	11.2
				Muzyka	11.3
				Hobby	11.4
				Odzież	11.5
				Świat dziecka	11.6
				Oddam za darmo*	13
				Proszę o pomoc*	14

*Kupon należy oddać osobiście w Biurze Ogłoszeń

Kupon na bezpłatne ogłoszenie dla osób fizycznych Dziennik Bałtycki

Zlecam emisję jednego bezpłatnego ogłoszenia w dodatku (zaznacz znak X przy wybranym dodatku):

☐ Praca ☐ Dom ☐ Auto ☐ ZDROWIA ☐ Gratka (tylko Trójmiasto)

Numer rubryki: **Wpisz treść ogłoszenia:** (do 8 słów, wypełnij drukowanymi literami):

☐ (wybierz z listy zamieszczonej powyżej)

.....

.....

.....

..... cena: ..... tel.: .....

Do wiadomości wydawcy:

Imię i nazwisko:..... Telefon:.....

Adres:..... Podpis:.....

■ Biuro Ogłoszeń zastrzega sobie prawo do zredagowania, sklasyfikowania ogłoszenia lub jego niezamieszczenia

Mgr farmacji
do apteki w Gdyni.

Atrakcyjne wynagrodzenie.

tel. 0 501 605 435

391487A

Spółka Osiedle Zielone Nieruchomości zatrudni:

panią do administrowania wspólnot mieszkaniowych.

Wymagania: praktyka w administrowaniu wspólnot mieszkaniowych, mile widziana licencja zarządcy nieruchomości, dobra znajomość Office.

Przedstawiciela handlowego

za wynagrodzeniem prowizyjnym.

Wymagania: praktyka w administrowaniu wspólnot mieszkaniowych.

Oferty składać na adres: ul. Redłowska 39, 81-450 Gdynia

396286A

Firma z branży oprogramowania i systemów sprzedaży detalicznej poszukuje pracowników na stanowisko:

Specjalista ds. klientów strategicznych

Wymagania:
wyższe wykształcenie ekonomiczne lub pokrewne, umiejętność pozyskiwania relacji biznesowych, bardzo dobra znajomość rynku i marketingu, doświadczenie w prowadzeniu obsługi kluczowych klientów w podobnej branży, otwartość, komunikatywność, dyspozycyjność

Zadania:
pozyskiwanie, utrzymywanie kontaktów z kluczowymi klientami, analiza rynku i konkurencji

Zapewniamy:
ciekawą pracę w młodym, ambitnym zespole, telefon komórkowy, samochód służbowy, wysokie zarobki.

Oferty kierować na adres
biuro@nordplus.pl

398798A

VECTOR

Firma VECTOR z Gdyni zatrudni na stanowisko:

MONTER

Wymagania:
- zdolności manualne
- dyspozycyjność

Zainteresowanych prosimy o kontakt telefoniczny pod nr tel.: (058) 77 17 000

397938A

tele NET 1

OPERATOR TELEKOMUNIKACYJNY
zatrudni na stanowiska:

SPECJALISTA ds. HANDLOWYCH
- Pozyskiwanie nowych klientów z sektora biznesowego w zakresie nowoczesnych rozwiązań teleinformatycznych
- Przygotowanie i prezentacja ofert handlowych
- Współpraca z obecnymi klientami

Wymagania:
- Min. 6-miesięczne doświadczenie w sprzedaży poparte sukcesami
- Orientacja w tematyce telekomunikacji
- Prawo jazdy kat. B

SPECJALISTA ds. WINDYKACJI / Asystent Księgowej
- Monitoring należności
- Współpraca z firmami windykacyjnymi

Wymagania:
- 3-miesięczne doświadczenie zawodowe

SPECJALISTA ds. MARKETINGU
- Tworzenie kampanii reklamowych dla produktów firmy
- Kontakty z mediami

Wymagania:
- Wykształcenie kierunkowe i doświadczenie zawodowe

TELEMARKETING
- kontakt z klientami

W zamian za współpracę, Firma oferuje:
- pracę w dynamicznym, zespole młodych ludzi,
- możliwość podnoszenia kwalifikacji,
- dobre warunki finansowe, uzależnione od osiągnięć.

Od wszystkich kandydatów wymagamy:
- Biegłej znajomości obsługi komputera (środowisko Windows)

C.v. należy przesyłać do 22.04.2005 r. **pocztą e-mail: praca@telenet1.pl**

C.v. musi zawierać: oświadczenie o wyrażeniu zgody na przetwarzanie danych osobowych niezbędnych dla procesu rekrutacji, e-mail, numer telefonu, opis umiejętności i doświadczenia zawodowego, osoba niepaląca/osoba paląca, zdjęcie.

Grupa TELEnet 1 Sp. z o.o., 81-319 GDYNIA, ul. Śląska 17
www.telenet1.pl

396981A

W związku z dynamicznym rozwojem firmy
BMG Bogdan Goworowski
autoryzowany dealer Mercedes-Benz, smart, Chrysler i Jeep
poszukuje:

Kasjera / kasjerki

do nowej siedziby firmy w Gdańsku przy ulicy Elbląskiej 86
oraz w Gdyni przy ulicy Łużyckiej 9.

Wymagania:
– Wykształcenie średnie
– Znajomość podstaw księgowości
– Doświadczenie zawodowe mile widziane

Oferujemy:
– Pracę w stabilnej i rozwijającej się firmie
– Bardzo dobre warunki pracy
– Pracę na umowę o pracę w wymiarze 3/4 etatu
– System pracy zmianowej

Oferty prosimy przesyłać pocztą tradycyjną z dopiskiem „Pani Hanna Katulska" lub elektroniczną hanna.katulska@bmg.mercedes-benz.pl w terminie 7 dni od daty emisji ogłoszenia wraz z klauzulą: „Wyrażam zgodę na przetwarzanie moich danych osobowych zawartych w mojej ofercie pracy dla potrzeb niezbędnych do realizacji procesu rekrutacji (zgodnie z Ustawą z dnia 29.08.97 o ochronie danych osobowych, Dziennik Ustaw Nr 133 poz. 883)".

Zastrzegamy sobie prawo kontaktu z wybranymi kandydatami.
Nadesłanych dokumentów nie zwracamy.

BMG Bogdan Goworowski
Salon, serwis, stacja kontroli pojazdów: Gdynia Redłowo, ul. Łużycka 9, tel. (058) 660 49 49, 622 62 33, fax (058) 622 21 11
www.bmg.auto.pl

398144B

gratka.pl

OGŁOSZENIA W INTERNECIE

Oferty pracy z regionu **mazowieckiego** i całego kraju z ostatnich 10 dni. Pełny tekst ogłoszeń jest dostępny na naszych stronach.

Stanowisko	Pracodawca
Dowolny	
ASYSTENT SPRZEDAWCY SAMOCHODÓW	Polska Grupa Dealerów
ASYSTENTKA	Active Plus Sp. z o.o.
DORADCA KLIENTA	Active Plus Sp. z o. o
INŻYNIER SPRZEDAŻY	Personnel College - Doradztwo Kadrowe
KELNER(KA) /BARMAN(KA)	Harp
KONSULTANT TELEFONICZNY	Active Plus Sp. z o. o.
KOORDYNATOR DS. LIKWIDACJI SZKÓD KOMUNIKACYJNYCH	TER Enterprises
MANAGER DS. SPRZEDAŻY I OBSŁUGI KLIENTA	Art & Decor
MISTRZ DZIAŁU	Autoryzowany Zakład Naprawy Nadwozi Forda
PREZES ZARZĄDU / DYREKTOR GENERALNY	firma ubezpieczeniowa
PROJECT MANAGER	Gratka Sp. z o. o.
PRZEDSTAWICIEL HANDLOWY	Personnel College - Doradztwo Kadrowe
RADCY PRAWNI I APLIKANCI RADCOWSCY	KRAWCZYK I WSPÓLNICY
SPECJALISTA DS. CONTROLLINGU	Ars Altmann Polska Sp. z o. o.
SPECJALISTA DS. SPRZEDAŻY	Gratka Sp. z o. o.
Finanse i bankowość	
ANALITYK BIZNESOWY	Telewizja Polska S. A.
DORADCA BIZNESOWY	HRK
PRZEDSTAWICIEL BANKOWY	Lukas Bank S. A.
Inne	
DEKORATOR	KappAhl
IT - inni	
ARCHITEKT SYSTEMÓW INFORMATYCZNYCH DLA TELEKOMUNIKACJI	Capgemini
INŻYNIER UTRZYMANIA USŁUG DODANYCH	HRK
PRAKTYKANT(KA)	Central European Science Journals
PROGRAMISTA / PROJEKTANT SYSTEMÓW BILINGOWYCH	Capgemini
PROGRAMISTA SYSTEMÓW CRM	HRK
PROJEKTANT-PROGRAMISTA	HRK
Księgowość i kadry (HR)	
GŁÓWNY KSIĘGOWY	HRK
Logistyka, Zakupy, Transport	
ASYSTENT DS. LOGISTYKI	HRK
DYSPOZYTOR	HRK S.A.
PRACOWNIK ADMINISTRACJI MAGAZYNOWEJ	HRK
PRACOWNIK MAGAZYNOWY	HRK
SPECJALISTA DS. ZAKUPÓW	HRK
Marketing, Reklama, Promocja i PR	
AUTOMOTIVE SPECS RESEARCHER	Jato Dynamics
JUNIOR PRODUCT MANAGER	Norauto Polska Sp. z o. o
PROJECT MANAGER W OBSZARZE LOGISTYKI	PTK Centertel Sp. z o. o.
SPECJALISTA DS. ROZWOJU KATEGORII	HRK
SPECJALISTA W DEPARTAMENCIE MARKETINGU	Volkswagen Bank Polska
TRADE MARKETING MANAGER	HRK S.A.
Przemysł, Produkcja i Usługi	
KIEROWNIK PRODUKCJI	HRK
KIEROWNIK ZMIANY W ZAKŁADZIE PRODUKCYJNYM	HRK S.A.
TECHNIK SERWISU	HRK
Sekretariat, Asystenci, Recepcja	
KURIER	HRK S.A.
PRACOWNIK ZAŁÓG INTERWENCYJNYCH	HRK S. A.

Mamy ponad 1000 aktualnych ofert pracy, dostępnych przez 24 godziny i 7 dni w tygodniu.

www.gratka.pl

partner: wp.pl

396358A

Oceniamy Lotos

Tomasz Chrzanowski
☆☆☆☆ i ☆☆

Gdyby nie słabszy występ w ostatnim wyścigu meczu z Budlexem i „wpadka" w ósmym, kiedy tuż przed metą wyprzedził go Jonsson, zasłużyłby na komplet gwiazdek. We Wrocławiu było już znacznie gorzej. Tomek sam przyznał się, że zawiódł.

Robert Kościecha
☆☆☆☆ i ☆☆☆☆

Przeciwko bydgoszczanom zdobył najwięcej punktów dla Lotosu. W 15 wyścigu przewrócił się na drugim łuku, potrącony przez rywala. Uratował zwycięstwo w meczu, bo goście wychodzili na podwójne prowadzenie. W niedzielę przytrafił mu się tylko jeden słabszy start.

Krzysztof Jabłoński
☆☆☆ i ☆

W Gdańsku spisał się znacznie lepiej niż tydzień temu Kłopot w Zielonej Górze. Oklaski zebrał za postawę w 12 wyścigu, kiedy obronił się przed atakami Jonssona. Tylko ten 14 wyścig... We Wrocławiu pokonał jedynie Miśkowiaka i Jamrożego. Stać go zdecydowanie na więcej.

Greg Hancock
☆☆ i ☆☆☆

Nie udał mu się inauguracyjny występ w Gdańsku. Był cieniem walecznego zawodnika, którego znamy z cyklu Grand Prix. Przez jego słabą postawę w 14. wyścigu, goście zniwelowali straty do dwóch punktów. Zrehabilitował się we Wrocławiu, wykorzystując doskonałą znajomość tamtejszego toru.

Tomasz Bajerski
☆☆ i ☆

W spotkaniu z Budlexem pojechał jeszcze słabiej niż w Zielonej Górze. Stać go na więcej. Wydaje się, że nie jest zbyt dobrze przygotowany do sezonu pod względem fizycznym, co potwierdził we Wrocławiu.

Mirosław Jabłoński
☆☆ i ☆☆

Cały czas nie jeździ tak jak potrafi najlepiej. Musimy poczekać aż wygra wyścig juniorów w Gdańsku. Lepiej wypadł w pierwszym biegu we Wrocławiu, ogrywając z Dąbrowskim rówieśników Atlasu. Później nie istniał.

Sławomir Dąbrowski
☆ i ☆☆☆

W Gdańsku dowiózł zagwarantowany jeden punkt do mety i nic ponadto. W spotkaniu z Atlasem zrobił swoje, pokonując obu rywali. Tak trzymaj Sławek!

(m)

Legenda
☆☆☆☆ bardzo dobrze
☆☆☆ dobrze
☆☆ przeciętnie
☆ słabo
☆ beznadziejnie

Wrocław. Atlas minimalnie lepszy od Lotosu

Blisko szczęścia

Tomasz Chrzanowski rozczarował we Wrocławiu.
Fot. Maciej Polny

Tytułowe słowa najbardziej pasują do wydarzeń na torze żużlowym Stadionu Olimpijskiego we Wrocławiu. Miejscowy Atlas, osłabiony brakiem swojego lidera Jarosława Hampela, pokonał w trzeciej kolejce ekstraligi Lotos tylko 46:44.

Jadąc na Dolny Śląsk trener Grzegorz Dzikowski już w sobotę wiedział o kłopotach zdrowotnych Hampela. Wrocławianin, obchodzący akurat w tym dniu 23 urodziny, przeszedł zabieg gardła.

- „Mały" na siłę może i mógłby wsiąść na motor, ale nie było sensu ryzykować - wyjaśniał trener Atlasu Marek Cieślak.

Zatem przed gdańszczanami pojawiła się niespodziewana szansa na uzyskanie korzystnego wyniku. Hampela zastąpił słabo spisujący się ostatnio Robert Miśkowiak. Sporo miało zależeć od Grega Hancocka. Obcokrajowiec Lotosu poprzednich siedem sezonów spędził właśnie we Wrocławiu.

Podczas prezentacji prezes wrocławskiego klubu Andrzej Rusko, wręczył mu nawet srebrny medal za drugie miejsce w ekstralidze w sezonie 2004. Kibice nie szczędzili Hancockowi gwizdów, pamiętając o nieobecności Amerykanina w decydującym o mistrzostwie spotkaniu w Tarnowie.

Później zacierali ręce na myśl o pojedynkach Hancocka z jego następcą Hansem Andersenem. Podczas meczu spotkali się trzykrotnie. Amerykanin wygrał dwa razy, spisując się znacznie lepiej niż dzień wcześniej w Gdańsku przeciwko bydgoszczanom.

Hancock nie popisał się tylko w dziewiątym wyścigu, jak się później okazało przełomowym w tym spotkaniu. Wspólnie z Tomaszem Bajerskim przegrali podwójnie z Miśkowiakiem i Piotrem Świderskim. Po chwili tylko jeden punkt przywieźli do mety Tomasz Chrzanowski i Sławomir Dąbrowski. W tym momencie było 33:27 dla gospodarzy, którzy do końca nie oddali przewagi. W obu wspomnianych wyścigach wrocławianie startowali z korzystnych tego dni torów, pierwszego i trzeciego.

- Na początku jeździłem jak junior po licencji - podsumował swój występ Chrzanowski.

- Wiedziałem, że będziemy się pocić. Tym bardziej cieszę się ze zwycięstwa - powiedział trener wrocławian Marek Cieślak.

Maciej Polny

Atlas - Lotos 46:44

Atlas: 9. Robert Miśkowiak 5 (0,1,3,1), 10. Piotr Świderski 8 (2,3,2,d,1), 11. Tomasz Gapiński 10 (1,1,3,3,2), 12. Krzysztof Słaboń 9 (2,2,2,2,1), 13. Hans Andersen 11 (3,2,3,3,0), 14. Ronnie Jamroży 3 (1,2,0,0,0), 15. Mariusz Pacholak 0 (0).
Lotos: 1. Robert Kościecha 14 (3,3,2,2,1,3), 2. Krzysztof Jabłoński 2 (1,0,1,0), 3. Greg Hancock 13 (3,3,0,3,2,2), 4. Tomasz Bajerski 2 (0,1,1), Tomasz Chrzanowski 8 (1,2,1,1,3), Sławomir Dąbrowski 2 (2), Mirosław Jabłoński 3 (3,0,0,0,0).
I. M. Jabłoński, Dąbrowski, Jamroży, Pacholak 1:5; II. Kościecha, Świderski, K. Jabłoński, Miśkowiak 2:4 (3:9); III. Hancock, Słaboń, Gapiński, Bajerski 3:3 (6:12); IV. Andersen, Jamroży, Chrzanowski, M. Jabłoński 5:1 (11:13); V. Kościecha, Słaboń, Gapiński, K. Jabłoński 3:3 (14:16); VI. Hancock, Andersen, Bajerski, Jamroży 2:4 (16:20); VII. Świderski, Chrzanowski, Miśkowiak, M. Jabłoński 4:2 (20:22); VIII. Andersen, Kościecha, K. Jabłoński, Jamroży 3:3 (23:25); IX. Miśkowiak, Świderski, Bajerski, Hancock 5:1 (28:26); X. Gapiński, Słaboń, Chrzanowski, M. Jabłoński 5:1 (33:27); XI. Hancock, Kościecha, Miśkowiak, Jamroży 1:5 (34:32); XII. Gapiński, Słaboń, Kościecha, M. Jabłoński 5:1 (39:33); XIII. Andersen, Hancock, Chrzanowski, Świderski (d) 3:3 (42:36); XIV. Chrzanowski, Gapiński, Świderski, K. Jabłoński 3:3 (45:39); XV. Kościecha, Hancock, Słaboń, Andersen 1:5 (46:44).

Wpadki

Grzegorz Dzikowski
trener Lotosu

- Każdemu z naszych liderów przydarzyła się wpadka. Tomek Chrzanowski na dobrą sprawę dopasował motocykl dopiero na swój ostatni wyścig. Zdecydowanie za późno. Remis, a nawet zwycięstwo, były w naszym zasięgu. Trudno mi powiedzieć czy obecność Jarosława Hampela zmieniłaby przebieg meczu.

Ekstraliga

W trzeciej kolejce spotkań ekstraligi nie doszło do niespodzianki, chociaż zaskakujące są rozmiary zwycięstwa Apatora w Toruniu nad Budlexem Bydgoszcz 53:36. Na czele tabeli znajduje się Unia Tarnów.

Apator Toruń - Budlex Bydgoszcz 53:36

Apator: Wiesław Jaguś 9 (3,1,1,1,3), Marcin Jaguś 1 (1,0), Jason Crump 13 (3,3,3,2,2), Andy Smith 6 (1,2,1,1,1), Mariusz Puszakowski 0 (w,0,d), Karol Ząbik 13 (2,2,3,3,3), Adrian Miedziński 11 (3,1,3,2,2).
Budlex: Andreas Jonsson 11 (2,1,0,2,3,3), Jacek Krzyżaniak 0 (0), Robert Sawina 11 (2,2,2,2,3,0), Michał Robacki 0 (0,0), Piotr Protasiewicz 11 (3,3,1,2,1,1), Krzysztof Buczkowski 0 (0,w,0,0), Krystian Klecha 3 (1,d,2,u,w).
Wyścig po wyścigu: 5:1, 4:2, 4:2, 2:3, 5:1, 4:2, 1:5, 3:3, 4:2, 4:2, 4:2, 3:3, 2:4, 3:3, 5:1.

Włókniarz Częstochowa - Unia Leszno 52:38

Włókniarz: Ryan Sullivan 12 (3,2,1,3,3), Sławomir Drabik 6 (1,1,2,0,2), Grzegorz Walasek 15 (3,3,3,3,3), Rafał Osumek 4 (2,1,1,0), Rune Holta 12 (2,3,3,2,2), Mateusz Szczepaniak 3 (1,1,0,1,0), Michał Ciura 0 (0).
Unia: Leigh Adams 9 (2,2,2,1,2,0), Adam Skórnicki 0 (0,0,0), Damian Baliński 3 (1,2,0,d), Jacek Rempała 5 (0,1,2,1,1), Krzysztof Kasprzak 15 (3,3,3,2,3,1), Robert Kasprzak 3 (3,0), Norbert Kościuch 3 (2,0,0,1).
Wyścig po wyścigu: 1:5, 4:2, 5:1, 3:3, 4:2, 3:3, 3:3, 4:2, 3:3, 4:2, 3:3, 3:3, 2:4, 5:1, 5:1.

Unia Tarnów - ZKŻ Zielona Góra 61:29

Unia: Tony Rickardsson 12 (3,3,3,3), Robert Wardzała 0 (d,0,0), Jacek Gollob 12 (2,1,3,3,3), Stanisław Burza 5 (1,0,2,2), Tomasz Gollob 12 (3,3,3,3), Marcin Rempała 7 (2,2,2,0,1), Janusz Kołodziej 13 (3,3,2,2,3).
ZKŻ: Krzysztof Stojanowski 6 (2,0,2,1,1), Andrzej Huszcza 3 (1,1,1,0), Piotr Świst 1 (0,0,1,0), Lee Richardson 11 (3,2,1,2,1,2), Mariusz Staszewski 6 (1,1,2,2,0), Marcin Nowaczyk 2 (1,0,1,0), Zbigniew Suchecki 0 (0,0).
Wyścig po wyścigu: 5:1, 3:3, 3:3, 5:1, 4:2, 5:1, 5:1, 3:3, 3:3, 3:3, 5:1, 5:1, 3:3, 5:1, 4:2.

1. Tarnów	2	4	+59	5. Budlex	3	2	-9
2. Apator	2	2	+5	6. Lotos	3	2	-12
3. Włókniarz	2	2	+4	7. ZKŻ	2	2	-20
4. Leszno	2	2	-2	8. Atlas	2	2	-25

Tony Rickardsson i Janusz Kołodziej (z prawej) gratulują sobie udanej jazdy.
Fot. PAP/Tadeusz Koniarz

W I lidze

■ Kolejarz Opole - Marma Polskie Folie Rzeszów 35:55. **Kolejarz:** Sebastian Trumiński 13, Bohumil Brhel 9, Marcin Sekula 5, Tomasz Schmidt 3, Piotr Rembas 2, Adam Pawliczek 2, Adam Czechowicz 1. **Marma:** Mikael Max 15, Tomasz Rempała 13, Maciej Kuciapa 12, Karol Baran 7, Dariusz Śledź 3, Dawid Stachyra 3, Paweł Miesiąc 2.

■ KSŻ Krosno - Intar Ostrów 41:49. **Krosno:** Matej Ferjan 10, Janusz Ślączka 8, Rafał Wilk i Tomasz Łukaszewicz po 6, Łukasz Szmid i Jakub Śpiewanek po 5, Krzysztof Bęben 1. **Intar:** Peter Karlsson 11, Piotr Dym 10, Artur Pietrzyk 9, Tomasz Jędrzejak i Michał Szczepaniak po 7, Sebastian Burcheiser 4, Bartosz Kwiatkowski 1.

■ Mars RTV AGD Gorzów - RKM Rybnik 47:43. **Mars:** Piotr Paluch 12, Michał Rajkowski 10, Paweł Hlib 9, Kenneth Bjerre 8, Kamil Brzozowski 3, Jarosław Łukaszewski 3, Robert Flis 2. **RKM:** Roman Poważny 10, Roman Chromik 8, Zbigniew Czerwiński 7, Niels Iversen 7, Wojciech Druchniak 6, Rafał Szombierski 5, Marek Szczyrba 0.

■ TŻ Lublin - GTŻ Grudziądz 45:45. **Sipha:** Adam Pietraszko 14, Tomasz Piszcz 10, Daniel Jeleniewski 10, Jesper Jensen 6, Mariusz Franków 3, Kacper Kępa 2, Krzysztof Dominiczak 0. **Kunter:** Paweł Staszek 9, Magnus Zetterstroem 9, Grzegorz Knapp 8, Dariusz Fijałkowski 8, Robert Kempiński 4, Marek Cieślewicz 4, Grzegorz Czechowski 3.

1. Marma	3	6	+56
2. Intar	2	4	+20
3. GTŻ Grudziądz	2	3	+8
4. RKM Rybnik	3	2	+28
5. Mars	2	2	-8
6. KSŻ Krosno	3	2	-42
7. TŻ Lublin	3	1	-34
8. Kolejarz	2	0	-28

W II lidze

Kolejarz Rawicz - Polonia Piła 59:31, TŻ Łódź - Fular Gniezno 40:50, Wanda Kraków - Ukraina Równe 26:63. Pauzował Daugavpils.

1. Gniezno	2	4	+52
2. Równe	1	2	+37
3. Daugavpils	1	2	+23
4. Łódź	2	2	+15
5. Rawicz	2	2	-14
6. Piła	2	0	-51
7. Kraków	2	0	-62

Szermierka. Trójząb Neptuna dla Sylwii Gruchały

Pierwszy sukces po igrzyskach

Sylwia Gruchała po raz trzeci z rzędu wygrała floretowy turniej Pucharu Polski Sietom Tour o Trójząb Neptuna. W finałowym pojedynku na gdańskiej planszy pokonała Małgorzatą Wojtkowiak 14:8. Było to jej pierwsze turniejowe zwycięstwo od zdobycia brązowego medalu na igrzyskach olimpijskich w Atenach.

Gruchała w całym turnieju nie napotkała na poważniejszy opór ze strony swoich rywalek. W półfinale zmierzyła się z klubową koleżanką z Sietomu AZS AWFiS Gdańsk Karoliną Chlewińską, która wcześniej wyeliminowała Annę Rybicką. - Miałem nadzieję, że uda mi się sprawić kolejną niespodziankę, ale szanse na to były nikłe. Nawet na treningach bardzo rzadko udaje mi się wygrywać z Sylwią - powiedziała nam po przegranej 3:9 Chlewińska.

Finałowy pojedynek Małgorzaty Wojtkowiak (z lewej) i Sylwii Gruchały. Wygrała gdańszczanka.

Fot. Robert Kwiatek

Bardziej wyrównany był finał. Wojtkowiak na początku posiadała inicjatywę. Prowadziła 4:1 i 5:2. Podczas jednej z akcji finalistki wpadły w klincz i Gruchała wypadła poza planszę. Uderzyła w stół z nagrodami. Niewiele brakowało, a nadziałaby się na statuetkę, Trójząb Neptuna. Po kilkuminutowej przerwie i pomocy medycznej wróciła na planszę, aby kontynuować pojedynek.

W drugiej rundzie gdańszczanka odrobiła straty, objęła nawet prowadzenie 6:5. Ostatnie trafienie zadała jednak Wojtokowiak i trzecia runda rozpoczęła się od stanu 6:6. Gruchała rozegrała ją po mistrzowsku. Znów objęła prowadzenie, zmuszając rywalkę do ataku. Wojtkowiak rzuciła się na rywalkę, ale ta jakby tylko na to czekała. Parowała jej natarcia i trafiała ripostami. Finałowy pojedynek wygrała 14:8, ale Wojtkowiak nie była tą porażką załamana, gdyż jest na czele cyklu Pucharu Polski.

- Dzisiaj walczyłam fatalnie. Rano w eliminacjach przegrałam cztery walki z sześciu, co nie zdarzyło mi się od lat. Przy takiej dyspozycji, awans do finału uważam za duży sukces - powiedziała Wojtkowiak. Florecistka Warty Poznań już we wczesnej fazie turnieju pokonała swoją najgroźniejszą konkurentkę w PP, Annę Janas z AZS AWF Warszawa.

Turniej o Trójząb Neptuna zakończył się generalnym sukcesem gdańszczanek, których aż siedem awansowało do ćwierćfinałów. Podczas uroczystości zakończenia rektor AWFiS Wojciech Przybylski uhonorował nie tylko najlepsze polskie florecistki, ale także studentów, triumfatorów amatorskich szermierczych mistrzostw uczelni.

Adam Suska

Wyniki

Ćwierćfinały: Karolina Chlewińska - Anna Rybicka (obie Sietom AZS AWFiS Gdańsk) 13:10, Sylwia Gruchała - Joanna Bórkowska (obie Sietom AZS AWFiS Gdańsk) 14:7, Madalena Knop - Agnieszka Purowska (obie Sietom AZS AWFiS Gdańsk) 15:2, Małgorzata Wojtkowiak (Warta Poznań) - Katarzyna Kryczało (Sietom AZS AWFiS Gdańsk) 12:10.

Półfinały: Gruchała - Chlewińska 9:3, Wojtkowiak - Knop 15:7

Finał: Gruchała - Wojtkowiak 14:8

Klasyfikacja końcowa turnieju: 1. Sylwia Gruchała, 2. Małgorzata Wojtkowiak, 3. Karolina Chlewińska i Magdalena Knop, 5. Joanna Bórkowska, 6. Katarzyna Kryczało, 7. Anna Rybicka, 8. Agnieszka Purowska.

Klasyfikacja Pucharu Polski Sietom Tour (po trzech turniejach): 1. Wojtkowiak 168 pkt., 2. Kryczało 139, 3. Knop 136, 4. Anna Janas (AZS AWF Warszawa) 132, 5. Chlewińska 131, 6. Agata Kantorska (Warta Poznań).

Mocniejsza psychicznie

Sylwia Gruchała
Sietom AZS AWFiS

- Bardzo cieszy zwycięstwo, gdyż podbuduje mnie ono psychicznie przed zawodami PŚ Dwór Artusa, które za dwa tygodnie odbędą się także w Gdańsku. Moja forma powoli idzie w górę, choć daleka jestem jeszcze od swojej optymalnej dyspozycji. W finałowej walce najpierw zderzyłam się głową z moją przyjaciółką Małgorzatą Wojtkowiak, a później wypadłam z planszy i uderzyłam się o stół. Ta druga sytuacja była boleśniejsza. Nie lubię walczyć, gdy plansza znajduje się na podeście. Mój styl walki powoduje, że często z niej spadam. O moim sukcesie zadecydował spokój i większa odporność psychiczna.

Forma zadowalająca

Tadeusz Pagiński
trener reprezentacji

- Wyniki tego turnieju nie oddają do końca siły wszystkich naszych reprezentantek. W kilku przypadkach rozstawienie sprawiło, że dobre zawodniczki walczyć musiały ze sobą już we wczesnej fazie eliminacji. Forma reprezentantek jest w tym okresie zadowalająca. Byłoby źle, gdyby tak szybko nasze zawodniczki osiągnęły już wysoką dyspozycję, gdyż najważniejsze starty dopiero przed nami. To samo dotyczy Sylwii Gruchały. Z młodych zawodniczek dobrze zaprezentowały się gdańszczanki: Agnieszka Purowska, Izabela Knop i Karolina Chlewińska.

Siatkówka. W serii B kobiet

TPS Rumia na 10 miejscu

Na dziesiątym miejscu zakończyły rozgrywki serii B I ligi siatkarki TPS Rumia. W ostatniej kolejce przegrały przed własną publicznością z Sokołem Chorzów 0:3 (18:25, 19:25, 23:25).

TPS: Brodacka, Wrzochol, Lademan, Hohn, Podgórniak, Kucypera - Zygmuntowicz, Theis, Klinowska.

W pierwszym secie zapowiadało się na pogrom rumianek, mających kłopoty z odbiorem zagrywki. W drugiej odsłonie wyrównana walka trwała do stanu 15:16, potem dominował znowu Sokół. Największe szanse na zwycięstwo nasze siatkarki miały w trzecim secie. Prowadziły 22:17, ale straciły pięć punktów z rzędu.

- Pogubiliśmy się w ataku - powiedział trener TPS, Wiesław Dziura.

Rumianki utrzymały się, a awans do serii A wywalczył

Fot. Sławomir Ptasznik

Piast Szczecin. Politechnikę czekają baraże.

- Praktycznie cały czas zajmowaliśmy miejsce w przedziale 5-8. Po tej porażce spadliśmy na dziesiąte. Myślę, że taki wynik nie odzwierciedla naszych możliwości. Najważniejsze było jednak utrzymanie się w lidze - powiedział trener Dziura.

(m)

Wyniki i tabela

Start Łódź - MMKS Dąbrowa Górnicza 3:1, SMS I PZPS Sosnowiec - SPS Politechnika Czwa 0:3, AZS Ostrowiec Św. - Legionovia Legionowo 0:3, TPS Rumia - Sokół Chorzów 0:3, ChTPS Chodzież - Piast Szczecin 1:3, Skra Bełchatów - AZS Białystok 3:0, Olimpia Jawor - Wisła Kraków 0:3.

1. Piast	49	73-32
2. SPS Politechnika	45	69-33
3. MMKS Dąbrowa	45	64-31
4. Wisła	44	61-40
5. Sokół	42	53-44
6. Legionovia	39	53-48
7. Skra	39	50-48
8. AZS Ostrowiec	38	48-50
9. Start	38	46-52
10. TPS Rumia	38	44-52
11. SMS I	35	39-58
12. AZS Białystok	34	41-57
13. Olimpia	32	31-66
14. Chodzież	27	16-77

Siatkówka. Seria A kobiet

Pierwszy krok

Winiary Kalisz, zwyciężając Centrostal GP Adriana Bydgoszcz 3:0, w pierwszy meczu finału play off serii A siatkarek, uczyniły pierwszy krok w kierunku mistrzostwa Polski.

Wyniki: O 1. miejsce (do 3 zwycięstw): Winiary Kalisz - Centrostal GP Adriana Bydgoszcz 3:0 (25:16, 25:17, 25:16). 1-0 dla Winiar. O 3. miejsce (do 3 zwycięstw): niedziela Nafta Gaz Piła - BKS Stal Bielsko-Biała 3:2 (20:25, 22:25, 25:21, 25:20, 15:12). 1-0 dla Nafty. O 5. miejsce (do 2 zwycięstw) ZEC SV Gwardia Wrocław - AZS AWF Poznań 3:1 (25:21, 19:25, 25:23, 25:16). O 7. miejsce (do 2 zwycięstw): Stal Mielec - Muszynianka Muszyna 3:0 (25:21, 25:15, 25:12). *(m)*

Siatkówka. Półfinał MP kadetek

Pod dyktando Energi

Siatkarki Energi Gedania nie miały kłopotów, by wywalczyć awans do finałowego turnieju mistrzostw Polski kadetek (29 bm. - 3.05 w Biłgoraju). Gdańszczanki prowadzone przez Witolda Jaglę i Pawła Kramka okazały się najlepsze w półfinale rozegranym przed własną publicznością.

Losy zwycięstwa rozstrzygnęły się w pierwszym dniu. Wówczas spotkały się dwa najsilniejsze zespoły. Gedania pokonała MMKS Dąbrowa Górnicza 3:1 (25:21, 20:25, 25:10, 25:18). Później wygrała z UKS SMS Łódź 3:0 (25:21, 25:13, 25:18) i Spartą Warszawa 3:0 (25:14, 25:9, 25:20).

- W MMKS udało się nam zatrzymać w ataku reprezentantkę Polski kadetek i juniorek Ewelinę Sieczkę - skomentował trener Jagła. - U nas zabrakło chorej Bereniki Tomsi, ale w finale z nią mamy szansę na wysokie miejsce.

Fot. Robert Kwiatek

Przyznano nagrody: najlepsza atakująca - Sieczka (MMKS), rozgrywająca - Pomykacz, najwszechstronniejsza - Nuszel (obie Gedania).

Skład Gedanii: Aleksandra Pasznik, Żaneta Rzepnikowska, Natalia Nuszel, Magdalena Lenz, Aleksandra Staszyńska, Aleksandra Goździewicz (wypożyczona z TPS Rumia), Maja Tokarska, Aleksandra Dozd, Magdalena Obłońska, Sandra Gagat, Alicja Gołaszewska, Katarzyna Borowska i Joanna Pomykacz. *(m)*

Wojskowa Agencja Mieszkaniowa
Oddział Regionalny Gdynia
informuje, że dnia 15.04.2005 r. opublikowany został na tablicy ogłoszeń w siedzibie OR WAM GDYNIA przy ul. M.C. Skłodowskiej 19
wykaz nieruchomości przeznaczonych do oddania w najem/dzierżawę w trybie pisemnego przetargu nieograniczonego, położonych
Gdynia ul. Podchorążych 10 A
dot. lokalu użytkowego o łącznej powierzchni 5,15 m2,
oraz że w dniu 09.05.2005 r. ukaże się ogłoszenie o pisemnym przetargu nieograniczonym na najem\dzierżawę ww. nieruchomości, w którym zostaną podane warunki i terminy czynności przewidziane procedurą przetargową.
399343A

Sąd Rejonowy w Gdańsku XX Wydział Gospodarczy
z/s w Gdyni,

postanowieniem z dnia **1 kwietnia 2005 roku,**
o sygn. akt XX U 125/03,

umorzył postępowanie upadłościowe
wobec „EVENTA"
spółka z ograniczoną odpowiedzialnością w Sopocie.
399237A

Zarząd Wspólnoty Właścicieli GCB
w Gdyni Plac Kaszubski 8
poszukuje

PROFESJONALNEJ FIRMY
zajmującej się kompleksową obsługą obiektów biurowych.

Konieczne doświadczenie w obsłudze biurowców oraz referencje.
Powierzchnia użytkowa biurowca 6980m2.
Dodatkowe informacje pod nr telefonu 661-14-60.
Oferty prosimy składać w ciągu 14 dni od ukazania się ogłoszenia.
399672A

ZARZĄD Robotniczej Spółdzielni Mieszkaniowej
im. Komuny Paryskiej w Gdyni
ogłasza przetarg nieograniczony na

najem lokali użytkowych:

1) przy ul. Unruga 39
o pow. użytkowej 109 m^2 ze stawką wywoławczą 16,00 zł/m^2 p.
wadium w wysokości 2000,00 zł
2) przy ul. Unruga 76
o pow. użytkowej 45,06 m^2 ze stawką wywoławczą 7,00 zł/m^2 p.
wadium w wysokości 300,00 zł
3) przy ul. Boisko 6
o pow. użytkowej 68,60 m^2 ze stawką wywoławczą 4,00 zł/m^2 p.
wadium w wysokości 300,00 zł

Przetarg odbędzie się w dniu 25.04.2005 r. o godz. 10.00 w siedzibie Zarządu Spółdzielni przy ul. Podgórskiej 14 w Gdyni.
Wadium w podanej wysokości należy wpłacić w Kasie Spółdzielni przy ul. Podgórskiej 14 najpóźniej do godz. 9.30 w dniu otwarcia przetargu.
Umowa najmu zostanie podpisana z podmiotem gospodarczym, posiadającym uprawnienia do prowadzenia działalności gospodarczej, mającym zabezpieczenie równe dwumiesięcznemu wymiarowi czynszu, złożone jako kaucja gwarancyjna w Kasie Spółdzielni i zaoferuje najwyższą stawkę za 1 m^2 pow. użytkowej lokalu.
Szczegółowe informacje o lokalach można uzyskać pod nr. telefonu 625-00-36 wewn. 111 lub w biurze Zarządu Spółdzielni, pok. nr 13 przy ul. Podgórskiej 14 w Gdyni.
Zarząd Spółdzielni zastrzega sobie prawo do unieważnienia przetargu w całości lub w części bez podania przyczyny.
399283A

Zarząd SM „Bałtyk" Gdynia, ul. Zgoda 8
ogłasza przetarg nieograniczony na

wykonanie w 2005 roku robót remontowych, usług eksploatacyjnych, rocznych przeglądów instalacji gazowych i przewodów kominowych.

A. Roboty remontowe (elektryczne, sanitarne, blacharsko-dekarskie, docieplenia dachów i stropodachów, drogowe, murarskie, ślusarskie - wymiana drzwi zewn. budynków na aluminiowe, wymiana okien PCV) - wadium 5000 zł.
B. Roboty eksploatacyjne (pielęgnacja zieleni, koszenie trawy, strzyżenie żywopłotów, usługi transportowe, zimowe utrzymanie dróg w sezonie 2005/2006, dezynsekcja, dezynfekcja, deratyzacja, mycie i dezynfekcja zsypów) - bez wadium.
C. Okresowe przeglądy instalacji gazowych i przewodów kominowych (spalinowych i wentylacyjnych) - bez wadium.

Warunki Szczegółowe Przetargu można nabyć w cenie 50 zł w SM „Bałtyk", ul. Zgoda 8, pokój 204.
Dodatkowych informacji udziela Dział Nadzoru Technicznego i Inwestycji, p. 204, tel. 621-78-17 oraz Dział Eksploatacji, p. 116, tel. 621-95-45 w godz. 8.00-11.00.
Zamknięta koperta zawierająca ofertę winna być oznaczona **„PRZETARG 2005"** z dopiskiem **„remonty", „eksploatacja"** lub **„Przeglądy"** i złożona w sekretariacie SM „Bałtyk" w Gdyni, ul. Zgoda 8, p. 112 - I p. lub dostarczona pocztą w terminie do dnia **9.05.2005 r. do godz. 15.00.**
Otwarcie ofert nastąpi **10.05.2005 r. o godz. 10.00** w Klubie Osiedlowym przy ul. Narcyzowej 1 w Gdyni Witominie.
Zarząd Spółdzielni ma prawo unieważnienia przetargu w całości lub części bez podania przyczyn.
398500A

Wojskowa Agencja Mieszkaniowa
Oddział Regionalny Gdynia
informuje,że dnia 14.04.2005 r. opublikowany został na tablicy ogłoszeń w siedzibie OR WAM GDYNIA przy ul. M.C. Skłodowskiej 19
wykaz nieruchomości przeznaczonej do oddania w najem \dzierżawę w trybie II pisemnego przetargu nieograniczonego, położonej
Gdynia ul. Obrońców Wybrzeża 10-14
dot. lokal użytkowy o łącznej powierzchni 270,00 m2,
oraz że w dniu 06.05.2005 r. ukaże się ogłoszenie o pisemnym przetargu nieograniczonym na najem\dzierżawę ww. nieruchomości , w którym zostaną podane warunki i terminy czynności przewidziane procedurą przetargową.
399345A

Dyrekcja Rozbudowy Miasta Gdańska w Gdańsku, ul. Piekarnicza 16, tel. 320-51-11, fax 320-51-05
działająca w imieniu Gminy Miasta Gdańska
w trybie art. 39-46 ustawy z dnia 29 stycznia 2004 r. Prawo zamówień publicznych
ogłasza przetarg nieograniczony na:

Wykonanie dokumentacji geotechnicznej dla zadania inwestycyjnego pn.: „Kanalizacja sanitarna Osowa – Barniewice – Klukowo"

Specyfikację Istotnych Warunków Zamówienia (cena 20,00 zł) można odebrać w siedzibie zamawiającego, pok. nr 5, w godz. 8.00-14.00 lub za zaliczeniem pocztowym.
Przedmiot zamówienia obejmuje:
– prace polowe,
– badania laboratoryjne,
– opracowanie dokumentacji geotechnicznej.
Zamawiający nie dopuszcza składania ofert częściowych lub wariantowych.
Termin wykonania zamówienia: 10 tygodni.
W postępowaniu mogą wziąć udział wykonawcy, którzy spełniają warunki określone w art. 22 ust. 1 ustawy Prawo zamówień publicznych.
Zamawiający uzna, że powyższe warunki zostały spełnione, jeżeli Wykonawca:
– zrealizował w okresie ostatnich 3 lat licząc od terminu składania ofert co najmniej 4 zadania w zakresie wykonywania prac geologicznych o wartości nie niższej niż 30 000 zł,
– nie podlega wykluczeniu z postępowania na podst. art. 24 ust. 1 i 2 ustawy Prawo zamówień publicznych.
W celu potwierdzenia spełnienia warunków udziału w postępowaniu Wykonawcy powinni dołączyć do oferty:
– oświadczenie o spełnieniu warunków określonych w art. 22 ust. 1 pzp.,
- dokument potwierdzający status prawny przedsiębiorcy,
– wykaz zrealizowanych w okresie ostatnich 3 lat licząc od terminu składania ofert co najmniej 4 zadania w zakresie wykonywania prac geologicznych z podaniem ich wartości, dat wykonania oraz odbiorców,
– oświadczenie o osiągniętym łącznie w latach 2003 i 2004 przerobie ogółem w wysokości co najmniej 400 000 zł.
Zamawiający nie wymaga wniesienia wadium.
Jedynym kryterium wyboru oferty jest cena.
Miejsce składania ofert – siedziba zamawiającego, pokój nr 15.
Termin składania ofert upływa dnia **4.05.2005 r. o godz. 13.00.**
Termin związania ofertą wynosi 30 dni.
399351A

Dyrekcja Rozbudowy Miasta Gdańska w Gdańsku,
ul. Piekarnicza 16, tel. 320-51-08, fax 320-51-05
działająca w imieniu Gminy Miasta Gdańska
w trybie art. 39-46 ustawy z dnia 29 stycznia 2004 r. Prawo zamówień publicznych
ogłasza przetarg nieograniczony na:

Remont dachu wraz z dociepleniem budynku Szkoły Podstawowej Nr 39 w Gdańsku, ul. Obywatelska 1.

Specyfikację Istotnych Warunków Zamówienia (cena 20,00 zł) można odebrać w siedzibie zamawiającego, pok. nr 5, w godz. 8.00-14.00 lub za zaliczeniem pocztowym.
Przedmiot zamówienia obejmuje:
- roboty dekarsko-blacharskie związane z remontem dachu - pow. 660 m kw. - dociepienie płytą styropianową oklejoną papą, wymiana pokrycia dachowego na nowe z papy termozgrzewalnej, wymiana obróbek blacharskich ,
- wymiana instalacji odgromowej.
Zamawiający nie dopuszcza składania ofert częściowych lub wariantowych.
Termin wykonania zamówienia: 10 czerwca 2005 r. - 30 lipca 2005 r.
W postępowaniu mogą wziąć udział wykonawcy, którzy spełniają warunki określone w art. 22 ust. 1 ustawy Prawo zamówień publicznych.
Zamawiający uzna, że powyższe warunki zostały spełnione, jeżeli Wykonawca:
- osiągnął łącznie w ostatnich dwóch latach obrotowych przerób ogółem w wysokości co najmniej 1 000 000 zł,
- zrealizował co najmniej 4 zamówienia w zakresie robót dekarskich o wartości jednostkowej równej lub większej od 40 000 zł w okresie ostatnich pięciu lat licząc od terminu składania ofert,
- nie podlega wykluczeniu z postępowania na podst. art. 24 ust. 1 i 2 ustawy Prawo zamówień publicznych.
W celu potwierdzenia spełnienia warunków udziału w postępowaniu Wykonawcy powinni dołączyć do oferty:
- oświadczenie o spełnieniu warunków określonych w art. 22 ust. 1 pzp.,
- dokument potwierdzający status prawny przedsiębiorcy,
- oświadczenie o wielkości przerobu w ostatnich dwóch latach obrotowych,
- wykaz zamówień zrealizowanych w okresie ostatnich pięciu lat.
Zamawiający nie wymaga wniesienia wadium.
Jedynym kryterium wyboru oferty jest cena.
Miejsce składania ofert - siedziba zamawiającego, pokój nr 15.
Termin składania ofert upływa dnia 11.05.2005 r. o godz. 8.00.
Termin związania ofertą wynosi 30 dni.
399521A

Dyrekcja Rozbudowy Miasta Gdańska w Gdańsku, ul. Piekarnicza 16,
tel. 320-51-08, fax 320-51-05
działająca w imieniu Gminy Miasta Gdańska
w trybie art. 39-46 ustawy z dnia 29 stycznia 2004 r. Prawo zamówień publicznych
ogłasza przetarg nieograniczony na:

Remont sanitariatów oraz sali gimnastycznej w Zespole Sportowych Szkół Ogólnokształcących w Gdańsku, ul. Czyżewskiego 30 A

Specyfikację Istotnych Warunków Zamówienia (cena 20,00 zł) można odebrać w siedzibie zamawiającego, pok. nr 5, w godz. 8.00-14.00 lub za zaliczeniem pocztowym.
Przedmiot zamówienia obejmuje:
I. Remont pomieszczeń sanitariatów dziewcząt we wszystkich branżach - pow. ok. 17 m^2,
II. Remont małej i dużej sali gimnastycznej oraz magazynu sprzętu w tym:
- roboty posadzkarskie związane z naprawą uszkodzeń, oszlifowaniem i polakierowaniem posadzki parkietowej - pow. ok. 500 m^2,
- roboty malarskie związane z odnowieniem ścian i sufitów remontowanych pomieszczeń: pow. ścian - ok. 730 m^2, pow. sufitów - ok. 600 m^2,
- wymiana instalacji elektrycznej.
Zamawiający nie dopuszcza składania ofert częściowych lub wariantowych.
Termin wykonania zamówienia: **1 czerwca 2005 r. - 28 sierpnia 2005 r.**
W postępowaniu mogą wziąć udział wykonawcy, którzy spełniają warunki określone w art. 22 ust. 1 ustawy Prawo zamówień publicznych.
Zamawiający uzna, że powyższe warunki zostały spełnione, jeżeli Wykonawca:
- osiągnął łącznie w ostatnich dwóch latach obrotowych przerób ogółem w wysokości co najmniej 2 000 000 zł,
- zrealizował co najmniej 4 zamówienia w zakresie robót ogólnobudowlanych o wartości jednostkowej równej lub większej od 100 000 zł w okresie ostatnich pięciu lat licząc od terminu składania ofert,
- posiada na koncie bankowym środki finansowe w wysokości co najmniej 10% ceny oferty lub zdolność kredytową do tej kwoty,
- nie podlega wykluczeniu z postępowania na podst. art. 24 ust. 1 i 2 ustawy Prawo zamówień publicznych.
W celu potwierdzenia spełnienia warunków udziału w postępowaniu Wykonawcy powinni dołączyć do oferty:
- oświadczenie o spełnieniu warunków określonych w art. 22 ust. 1 pzp.,
- dokument potwierdzający status prawny przedsiębiorcy,
- oświadczenie o wielkości przerobu w ostatnich dwóch latach obrotowych,
- wykaz zamówień zrealizowanych w okresie ostatnich pięciu lat,
- informacja banku.
Wadium 4500,00 zł
Jedynym kryterium wyboru oferty jest cena.
Miejsce składania ofert - siedziba zamawiającego, pokój nr 15.
Termin składania ofert upływa dnia **6.05.2005 r. o godz. 8.00.**
Termin związania ofertą wynosi 30 dni.
399352A

Krajowa Spółka Cukrowa S.A w Toruniu, Oddział „Cukrownia Nowy Staw", ul. Mickiewicza 16, 82-230 Nowy Staw
zaprasza do składania ofert na

wywóz ziemi z osadników ziemnych Cukrowni Nowy Staw.

Przewidywana masa do wywozu - 40 000 ton.
Realizacja zadania od **10.05.2005 r. do dnia 31.07.2005 r.**
Szczegółowe oferty określające typ, ilość pojazdów, posiadany sprzęt oraz proponowaną cenę za wykonanie wywozu należy przesłać na adres:
Krajowa Spółka Cukrowa S.A. Oddział Cukrownia Nowy Staw, ul. Mickiewicza 16, 82-230 Nowy Staw lub osobiście złożyć w sekretariacie Oddziału w terminie do **4 maja 2005 r. do godz. 10.00.**
Po wyznaczonym terminie składania, koperty nie będą otwierane.
Otwarcie ofert nastąpi w dniu **4.05.2005 r. o godz. 10.00** w Oddziale Cukrowni w Nowym Stawie.

Do oferty należy załączyć zezwolenie na działalność transportową, zezwolenie na transport odpadów wraz z aktualną umową na składowanie odpadów lub dokumentację o uprawnieniach do ich składowania. Ponadto do oferty należy dołączyć zaświadczenie o niezaleganiu z płatnościami na rzecz ZUS, Urzędu Skarbowego oraz gminy, a także zaświadczenie o niefigurowaniu w Rejestrze Dłużników niewypłacalnych.

Koperta zawierająca ofertę przetargową winna być zamknięta, opieczętowana i nieuszkodzona oraz powinna posiadać następujące oznakowanie: adres organizatora przetargu, nazwę przedmiotu przetargu, adres oraz numer telefonu i faksu Oferenta.

Zastrzegamy sobie prawo zamknięcia przetargu bez wyboru oferenta.

Szczegółowe informacje można uzyskać w dziale transportu, tel. (0 55) 647-80-52 wew. 161.
399595A

OGŁOSZENIE

Zarząd Powiatu Gdańskiego

ogłasza rokowania na sprzedaż nw. nieruchomości stanowiącej własność Powiatu Gdańskiego

położonej w Wocławach, gm. Cedry Wielkie, oznaczonej w ewidencji gruntów jako dz. nr 175/6 i 175/3 o łącznej pow. 2.02.00 ha, zapisanej w KW 99351, prowadzonej przez Sąd Rejonowy w Gdańsku.
Cena wywoławcza nieruchomości wynosi **90 000 zł** (dziewięćdziesiąt tysięcy złotych).
Działka zabudowana jest trzykondygnacyjnym budynkiem technicznym o powierzchni użytkowej 363,7 m^2 oraz budynkiem portierni o powierzchni 35,5 m^2.
Nieruchomość stanowiąca przedmiot rokowań nie jest obciążona ograniczonymi prawami rzeczowymi na rzecz osób trzecich.
Zgodnie z planem zagospodarowania przestrzennego gminy Cedry Wielkie działka nr 175/6 i działka 175/3 leżą na terenach oznaczonych w planie symbolem 34.UO/UW.
Funkcja podstawowa terenu - zabudowa usługowa z zakresu oświaty i wychowania, usługi różne z zakresu handlu, gastronomii, rzemiosła, obsługi rekreacji - hotel, motel itp. - teren wielofunkcyjny.
Na sprzedaż ww. nieruchomości ogłoszone były trzy przetargi ustne - nieograniczone, które zakończyły się wynikiem negatywnym.
I przetarg odbył się 8 czerwca 2004 r.
II przetarg odbył się 22 września 2004 r.
III przetarg odbył się 21 marca 2005 r.
Zgłoszenie udziału w rokowaniach należy złożyć w zamkniętej kopercie najpóźniej do dnia 20.05.2005 r. w sekretariacie Starostwa Powiatowego w Pruszczu Gdańskim, ul. Wojska Polskiego 16, 83-000 Pruszcz Gdański (pokój nr 101).
Zgłoszenie powinno zawierać:
1. imię, nazwisko i adres albo nazwę lub firmę oraz siedzibę, jeżeli zgłaszającym jest osoba prawna lub inny podmiot,
2. datę sporządzenia zgłoszenia,
3. oświadczenie, że zgłaszający zapoznał się z warunkami rokowań i przyjmuje te warunki bez zastrzeżeń,
4. proponowaną cenę i sposób jej zapłaty.

Zgłoszenia należy umieścić w zamkniętej kopercie opisanej w następujący sposób:
„ROKOWANIA - WOCŁAWY"
Nie otwierać przed 25.05.2005 r., godz. 10.00
Dodatkowo, w odrębnej kopercie z napisem „Dowód wpłaty" należy umieścić kopię dowodu wpłaty zaliczki. Kopertę z dowodem wpłaty należy przykleić do koperty ze zgłoszeniem.
Rokowania przeprowadzone zostaną **25 maja 2005 r. o godz. 10.00** w siedzibie Starostwa Powiatowego w Pruszczu Gdańskim przy ul. Wojska Polskiego 16, w sali nr 213.
Warunkiem przystąpienia do rokowań jest wpłacenie zaliczki w gotówce w wys. 4500 zł, pobieranej tytułem zabezpieczenia kosztów w przypadku uchylenia się od zawarcia umowy. Zaliczkę należy wpłacić do dnia 20.05.2005 r. na konto 32116022020000000061943943 (Bank Millennium /O Pruszcz Gdański).
Oferentowi, który wygra rokowania, zaliczka zostanie zarachowana na poczet ceny nabycia, natomiast pozostałym oferentom zaliczki zostaną zwrócone bezpośrednio po odwołaniu lub zamknięciu rokowań, jednak nie później niż przed upływem 3 dni od dnia odwołania lub zamknięcia rokowań. Zaliczka przepada na rzecz Powiatu Gdańskiego, jeżeli wyłoniony w drodze rokowań nabywca nie przystąpi do zawarcia umowy.
Z dodatkowymi warunkami rokowań można zapoznać się w Starostwie Powiatowym w Pruszczu Gdańskim, pokój nr 8 (wejście od strony banku Millennium).
Zarząd zastrzega sobie prawo zamknięcia rokowań bez wybrania nabywcy nieruchomości, rokowań o czym poinformuje w lokalnej prasie.
Szczegółowe informacje dotyczące rokowań można uzyskać pod nr. tel. (0-58) 683-54-26.
Ogłoszenie o rokowaniach wywieszone zostało na tablicy ogłoszeń Starostwa Powiatowego w Pruszczu Gdańskim w okresie od 18.04.2005 r. do 25.05.2005 r. oraz zamieszczone na stronie internetowej Starostwa: www.powiat-gdanski.pl
400113A

Gdynia. Niestraszny jej nawet Orkan

Arka na wysokiej fali

Po efektownym zwycięstwie 77:10 w Gdyni nad Orkanem Sochaczew umocnili się na pierwszym miejscu w tabeli rugbiści Arki. Była to 11 kolejna wygrana niepokonanych w tym sezonie rugbistów z Gdyni.

Gdynianie nastawili się na prowadzenie otwartej gry ręką i dyktowanie wysokiego tempa od pierwszej do ostatniej minuty spotkania. Już pierwsza akcja przyniosła jej powodzenie. Przy stanie 12:0 Aleksander Kriczun podał piłkę prosto w ręce przeciwnika. Z tego prezentu skorzystał szybki Piotr Pietrzyk, który po samotnym rajdzie przez pół boiska zdobył dla gości przyłożenie. Ten błąd zmobilizował arkowców do jeszcze bardziej ofensywnej gry. Składne akcje zawodników młyna i ataku przyniosły gdynianom kolejne punkty i wysokie prowadzenie, już po pierwszej połowie, w której arkowcy grali pod silny wiatr.

Po przerwie goście ani razu poważniej nie zagrozili rugbistom Arki, którzy mimo wielu zmian, jeszcze powiększyli przewagę. Zwycięstwo mogło być nawet jeszcze wyższe, gdyby Kriczun skuteczniej wykonywał podwyższenia. Ukrainiec trafiał jednak tylko co drugie podwyższenie. *Adam Suska*

O piłkę walczą Maciej Rażuk (z lewej) i gdynianin Robert Andrzejczuk. Fot. Sławomir Ptasznik

Arka - Orkan 77:10 (43:10)

Przebieg meczu: 5-0 Siergiej Garkawyj; 7-0 Aleksander Kriczun; 12-0 Łukasz Szostek; 12-5 Piotr Pietrzyk; 17-5 Jacek Wojaczek; 19-5 Kriczun; 24-5 Garkawyj; 29-5 Wojaczek; 34-5 P. Olejniczak; 36-5 Kriczun; 41-5 Piotr Kaszubowski; 43-5 Kriczun; 43-10 Szymon Gubar; 48-10 P. Olejniczak; 50-10 Kriczun; 55-10 Garkawyj; 60-10 Aleksander Gajewski; 65-10 Arkadiusz Skrzyński; 67-10 Kriczun; 72-10 Gajewski; 77-10 Garkawyj.

Arka: Ruszkiewicz (65 Rybak), Wojaczek, Kaszubowski (60 Kałduński) - Denisiuk, Andrzejczuk - Raszpubda (50 Zdunek), D. Olejniczak (13 P. Olejniczak), Dąbrowski - Komisarczuk (58 Maliszewski) - Kriczun, Skrzyński (60 Bator), Garkawyj, Gajewski, Skindel (60 Madejewski) - Szostek.

Otwarta gra

Maciej Stachura
trener Arki

- Udało nam się w tym meczu skorygować błędy, które wystąpiły w poprzednim spotkaniu. Nastawiliśmy się na prowadzenie gry ręką z dużą ilością podań. Utrata 10 pkt, to cena, którą musieliśmy zapłacić za ten styl. Przed nami teraz trudniejszy wyjazd do Poznania. Myślę jednak, że do play off nie oddamy już pozycji lidera, która zapewni nam rozgrywanie finałowych spotkań w Gdyni.

Wyniki i tabela

O miejsca 1-6: ■ Arka Gdynia - Orkan Sochaczew 77:10 (43:10) ■ Budowlani Łódź - Posnania Poznań 21:9 (18:3) ■ Budowlani Lublin - Lechia Gdańsk 17:32 (3:15)

O miejsca 7-10: ■ Ogniwo Sopot - AZS AWFiS Gdańsk 37:7 (18:7) ■ Skra Warszawa - Folc AZS Warszawa 3:26 (3:8)

1. Arka	11	33	423:78
2. Budowlani Ł.	11	29	246:130
3. Lechia	11	28	317:119
4. Posnania	11	24	202:215
5. Orkan	11	19	125:288
6. Budowlani L.	11	19	162:331
7. Folc AZS	11	21	271:164
8. Porta Ogniwo	11	20	218:208
9. Skra	11	14	71:239
10. AZS AWFiS	11	12	100:312

Lublin. Gospodarze się sprężyli

Pod kontrolą Lechii

Pewne zwycięstwo 32:17 nad Budowlanymi w Lublinie odnieśli rugbiści Lechii. Gdańszczanie, choć grali bez Janusza Urbanowicza, prowadzili od początku do końca spotkania.

Najskuteczniejszy zawodnik Lechii, pauzuje za czerwoną kartkę, jaką otrzymał przed tygodniem w Poznaniu. Lublinianie na ten mecz zmobilizowali wszystkich swoich najlepszych zawodników formacji młyna. Nie pomogło im to jednak na tyle, aby mogli pokonać lechistów.

Pierwsze punkty w tym spotkaniu zdobył dla gdańszczan mieszkaniec Lublina, Stanisław Więciorek. Na 8:0 podwyższył kopem z dropgola Maciej Szablewski.

- Pod koniec pierwszej połowy moi zawodnicy zapomnieli o taktyce. Reprymenda w przerwie pomogła, gdyż w ciągu kilku minut drugiej połowy zaczęliśmy grać szeroko i zdobyliśmy 12 pkt. pod rząd. Później znów jednak dały znać o sobie stare, złe nawyki i mecz się wyrównał - skomentował zawody, zadowolony z końcowego wyniku trener Lechii, Marek Płonka. *(sus)*

Budowlani L. - Lechia 17:32 (3:15)

Punkty: dla Budowlanych - Jakub Jasiński 10, Bartłomiej Kraska 7; dla Lechii - Paweł Bessler 10, Rafał Kwiatkowski 9, Rafał Sajur 5, Stanisław Więciorek 5, Maciej Szablewski 3.

Lechia: Zieniuk, Marciniak (70 Klusek), Kaszuba - Kochański, Sienkiewicz (41 Jastrząb) - Sajur, Wiktorski, Więciorek - Lenartowicz - Szablewski, Hedesz, Śliwiński, Grebasz, Bessler - Kwiatkowski.

Żółta kartka: Dariusz Marciniak (Lechia). Sędziował: Leszek Kościelniak (Koszalin). **Widzów:** 300.

Maturzysto!
powtórz historię przed pisemnym egzaminem
już jutro w Dzienniku
korki we wtorki z GWO

Sopot. Ogniwo lepsze w derby z AZS AWFiS

Krzepnie młoda drużyna

Drugie zwycięstwo w drugiej rundzie rozgrywek odnieśli rugbiści Ogniwa. Sopocianie na własnym stadionie tym razem nie dali szans lokalnemu rywalowi, AZS AWFiS Gdańsk, zwyciężając 37:7. Maleją szanse akademików na pozostanie w gronie najlepszych. Sopocianie od pierwszych minut ruszyli do natarcia. Już po 10 minutach wygrywali 10:0, po błędach Grzegorza Wijatkowskiego, który zbyt krótko wykopywał piłkę z własnego pola obronnego. Akademicy nie zrazili się jednak początkowymi niepowodzeniami. Zdobyli 7 pkt. po przyłożeniu Krzysztofa Zielińskiego i podwyższeniu Łukasza Kasperka, ale jak się później okazało, była to ich jedyna zdobycz w tym spotkaniu. Gdańszczanie nie potrafili nawet wykorzystać okresu gry z przewagą dwóch zawodników, kiedy 10-minutowe kary otrzymali kolejno, Marcin Baraniak i Rafał Witoszyński.

Jak należy wykorzystywać grę w liczebnej przewadze pokazali im po przerwie sopocianie. Kiedy za boiskiem odpoczywał Daniel Kowalski (trzecia żółta kartka), gospodarze zdobyli 12 pkt. W sumie zasłużone zwycięstwo Ogniwa, które przewyższało przeciwników pod względem szybkości i urozmaicenia zagrywek taktycznych. Akademicy prezentowali się lepiej pod względem atletycznym, ale nie znalazło to przełożenia na jakość ich gry. *Adam Suska*

Takich spięć w Sopocie nie brakowało. Fot. Robert Kwiatek

Ogniwo - AZS AWFiS 37:7 (18:7)

Punkty: 5-0 Przemysław Romanowski; 10-0 Łukasz Jasiński; 10-5 Krzysztof Zieliński; 10-7 Mariusz Kasperek; 15-7 Mariusz Wilczuk; 18-7 Daniel Podolski; 23-7 Adam Pogorzelski; 25-7 Podolski; 30-7 Pogorzelski; 35-7 Maciej Wojtkuński; 37-7 Marcin Baraniak.

Ogniwo: Ł. Mikołajczak, Witoszyński, Pionk (55 Iwańczuk) - Czyż (70 K. Mikołajczak), Rycewicz (58 Wojtkuński) - Malochwy, Nikielski (63 Irla), Pogorzelski (58 Plich) - Czaja - Podolski (63 Kurdelski), Romanowski, Karaś (10 Jasiński), Wilczuk, Baraniak - Cackowski.

AZS AWFiS: Zieliński, Miszczuk (13 Zawadzki), Jumas - Jakubczyk (65 Wiechetek), Daszkiewicz - Laskowski (70 Nowak), Zaniewski - Matusiak (65 Wnęk) - Wijatkowski, Pawluk (50 Szadejko), Chlebicz, Zajkowski, Kowalski - Kasperek.

Żółte kartki: Witoszyński i Baraniak (Ogniwo), Kowalski (AZS AWFiS).

Sędziował: Mirosław Janeczko (Lublin). **Widzów:** 250.

Rugbowa wyższość

Grzegorz Kacała
trener Ogniwa

Cieszy mnie końcowy wynik meczu, gdyż obawialiśmy się tego spotkania. Wiedzieliśmy, że dla naszych przeciwników będzie to mecz ostatniej szansy na uniknięcie gry w barażach. Lepiej prezentowaliśmy się w ataku, gdyż w obronie nie uniknęliśmy kilku błędów. Niemniej cały czas kontrolowaliśmy przebieg spotkania, wykazaliśmy nad przeciwnikiem rugbową wyższość i zasłużenie wygraliśmy.

Bez lidera

Jerzy Jumas
trener AZS AWFiS

Moi zawodnicy w obu połowach przespali pierwsze 15 minut. W tych okresach przez proste błędy w obronie straciliśmy najwięcej punktów. Nadal brakuje nam lidera, który potrafiłby na boisku zmobilizować drużynę do walki przez pełne 80 minut. Dzisiaj wyróżnił się tylko Jarosław Chlebicz, który wrócił po kontuzji i rozegrał dobry mecz na pozycji środkowego ataku.

Gdańsk. Było nerwowo, ale...

Nata w strefie medalowej

Pod „przymusem" odniesienia dwóch zwycięstw stanęły szczypiornistki Naty AZS AWFiS Gdańsk w potyczkach z Łącznościowcem Szczecin. Obie drużyny rywalizację play off o awans do strefy medalowej ekstraklasy piłkarek ręcznych zaczęły w Szczecinie. Tam lepsze były gospodynie. Do awansu potrzebne są jednak dwa zwycięstwa.

W sobotę w Gdańsku obie drużyny spotkały się po raz drugi. Dla Naty był to mecz o pozostanie w grze o awans. Gdańszczanki wykorzystały tę szansę zwyciężając 30:18. Akademiczki kłopoty miały tylko przez pierwszych kilka minut, kiedy Łącznościowiec prowadził 1:0, 2:1 i 3:2. W 10 min Mónika Stachowska, po bramce z karnego, wyprowadziła Natę na prowadzenie 4:3 i od tego momentu akademiczki już tylko zwiększały przewagę. Najwyższą osiągnęły w 56 min (30:15). Podopieczne trenera Jerzego Cieplińskiego zagrały ambitnie, z determinacją, a długimi momentami nawet efektownie. Bardzo dobrze broniła Małgorzata Sadowska, odbijając aż cztery piłki po rzutach karnych.

- Trochę się obawiam - mówił przed niedzielnym spotkaniem szkoleniowiec akademiczek - aby moje zawodniczki nie uspokoiło to wysokie sobotnie zwycięstwo.

Po kwadransie okazało się, że trener miał słuszne obawy. Nata nie wyszła wprawdzie na parkiet zbyt pewna, ale za to dziwnie nerwowa. W 15 min. Łącznościowiec prowadził 7:4. Ciepliński zmienił nieco ustawienie i zaczęło się skuteczne odrabianie strat. Pięć goli z rzędu Naty, przy żadnym rywalek i w 23 min. było 9:7 dla akademiczek. Do przerwy 11:11, a minutę po wznowieniu gry szczecinianki - po raz ostatni w tym meczu - znowu wyszły na prowadzenie 12:11. Dziesięć minut przed końcem spotkania Nata osiągnęła pięciobramkową przewagę (21:16), którą powiększała zwyciężając 27:17. Mistrzynie Polski wygrały więc rywalizację play off 2:1 i zagrają o medal. Trzeba przyznać, iż oba gdańskie mecze z Łącznościowcem wykazały, że forma akademiczek zwyżkuje, co szczególnie widać było po grze Agnieszki Wolskiej.

- Jest mi obojętne z kim zagramy w półfinale play off, ze Startem Elbląg czy Zagłębiem Lubin - mówił po niedzielnym meczu zadowolony Ciepliński.

Janusz Woźniak

Karolina Kudłacz (nr 14) była najskuteczniejszą zawodniczką na boisku. Fot. Robert Kwiatek

Nata - Łącznościowiec 30:18 (14:8) i 27:17 (11:11)

Nata: Sadowska, Łoś - Truszyńska 1 i 0, Kapała 3 i 0, Tyda 1 i -, Stachowska 5 i 3, Serwa 1 i -, Bołtromiuk 1 i 5, Wolska 5 i 6, Chudzik 1 i -, Kudłacz 9 i 8, Wilamowska 1 i -, Strzałkowska 0 i 3.
Łącznościowiec: Schyverska, Kociuba - Całużyńska 5 i 2, Andrzejewska 4 i 3, Stanisławek 0 i 0, Zaniewska 1 i 0, Rogucka 2 i 2, Szott 1 i 1, Piontke 0 i 1, Brzozowska 2 i 1, Naumienko 1 i 6, Sawicka 2 i 1.

Gdańsk. AZS AWFiS zapewnił sobie utrzymanie w ekstraklasie

Lekko, łatwo i przyjemnie

Piłkarze ręczni AZS AWFiS dopełnili formalności i zapewnili sobie utrzymanie w ekstraklasie. Gdańszczanie gładko pokonali MOSiR Zabrze 37:25.

Od pierwszych minut zaznaczyła się przewaga gospodarzy. Już w 10 minucie było 8:3 dla akademików. I właśnie pięcioma bramkami AZS AWFiS wygrał pierwszą połowę spotkania. Na początku drugiej goście zmniejszyli straty i w 35 minucie przegrywali tylko 15:18. Trzy minuty później było jednak 23:15 dla akademików i losy meczu zostały praktycznie rozstrzygnięte. Przy wysokim prowadzeniu gdańszczanie pozwalali sobie na techniczne fajerwerki. Brylował w tym najlepszy na parkiecie Michał Waszkiewicz. Najwyższa przewaga akademików wynosiła 13 bramek - 32:19 i 33:20.

- Można powiedzieć, że był to mecz lekki, łatwy i przyjemny - powiedział trener Wojciech Nowiński. - Nasza przewaga nie podlegała dyskusji. Udany występ zanotował Michał Wysokiński, który zdobył pierwsze gole w ekstraklasie.

W AZS AWFiS już myślą o kolejnych rozgrywkach. Drużynie brakuje zwłaszcza rozgrywających. A w drużynie z Zabrza gra utalentowany Remigiusz Lasoń.

- Nie jestem zainteresowany zmianą klimatu. Na Śląsku mam szkołę, a nauka jest dla mnie ważna - powiedział Lasoń.

- Rozmawialiśmy z Remkiem już przed tym sezonem. Wszyscy chcieliby go mieć, a my z klubami czołówki finansowo równać się nie możemy - stwierdził trener Nowiński.

Paweł Stankiewicz

Mieszko Nyćkowiak, choć próbował, to gola nie zdobył. Fot. Robert Kwiatek

AZS AWFiS - MOSiR 37:25 (16:11)

AZS AWFiS: Sibiga, Sokołowski - Fogler, Wysokiński 2, Żółtak 6, Pilch 4, Gujski 3, Nyćkowiak, Jachlewski 6, Pepliński 1, Markuszewski 6, Waszkiewicz 9. Kary: 12 minut.
MOSiR: Boncol, Kicki - Janecki 2, Lasoń 10, Księżyk 2, Kowalski 1, Pyzik 1, Kurefek, Wojtynek 3, Borowiec, Rybarczyk 4, Kędra, Kulak 2. Kary: 26 minut.
Sędziowali: Andrzej Rajkiewicz i Jakub Tarczykowski (Szczecin).

Wyniki

o miejsca 1-8
Vive Kielce - Chrobry Głogów 30:25 (13:12). Stan rywalizacji 2-0 dla Vive i jego awans.
Wisła Płock - Miedź Legnica 33:28 (17:14). Stan rywalizacji 2-0 dla Wisły i jej awans.
Konsalnet Śląsk Wrocław - Olimpia Piekary Śląskie 32:25 (17:12). Stan rywalizacji 2:0 dla Śląska i jego awans.
W półfinałach zagrają: Zagłębie Lubin - Śląsk Wrocław, Wisła Płock - Vive Kielce.

o miejsca 9-12
AZS AWFiS Gdańsk - MOSiR Zabrze 37:25 (16:11), Piotrkowianin-Kiper Piotrków - AZS AWF Warszawa 30:24 (16:12).

9. AZS Gdańsk	24	18	648-650
10. Piotrkowianin	24	14	612-716
11. MOSiR	24	7	525-718
12. AZS Warszawa	24	7	612-767

Puchar Polski. MMTS w finale

Udany rewanż

Piłkarze ręczni MMTS Kwidzyn zagrają w finale Pucharu Polski. Po piątkowej porażce w ekstraklasie 25:30 i odpadnięciu z walki o medale, w sobotę ponownie spotkali się w Lubinie z Zagłębiem, w konfrontacji pucharowej. Tym razem pewnie wygrali 28:26 (10:17).

MMTS Kwidzyn: Gawlik, Suchowicz - Cielątkowski, Balmas 1 bramka, Kawczyński 3, Mroczkowski 2, Frelek 10, Boneczko 4, Urbanowicz 5, Rombel 2, Janiszewski 1, Szramka.

Pierwsza połowa, wysoko przegrana przez gości, nie zapowiadała ostatecznego sukcesu kwidzynian. Po przerwie nasi szczypiorniści zaczęli jednak grać konsekwentnie w obronie, przeprowadzając często kontry.

W 56 min do remisu 25:25 doprowadził Daniel Urbanowicz. Ostatnie trzy bramki zdobyli Dariusz Kawczyński, Piotr Frelek i Urbanowicz, który wykorzystał rzut karny.

- Nasz sukces jest tym cenniejszy, że lubinianie wystąpili w najsilniejszym składzie - powiedział kierownik MMTS Remigiusz Grodecki.

(m)

Słupsk. W I lidze

Derby dla Słupii

W pierwszej lidze piłkarek ręcznych Słupia pokonała przed własną publicznością Łączpol Gdynia 34:31 (17:15).

Słupia: Kiliszewska - Sokołowska, Pniewska 7, Bobik 1, Nasierowska 15, Muchocka, Łazańska 10, Bielas.

Łączpol: Blok, Skompska - Lewandowska 3 bramki, Musiał 6, Gregorczyk 6, Kuliś 9, Żołnierewicz 1, Orzechowska 4, Kotłowska, Wasyluk 2.

(m)

Wyniki i tabela

MMTS Kwidzyn - KPR Ruch Chorzów 28:34, MKS TPR Lublin - KS AZS AWF Katowice 19:26, Beskid WSB NLU Nowy Sącz - Vive Kielce 24:27, SMS Gliwice - UKS Roeben Środa Śląska 42:21, MKS Zgierz - AZS AWF Wrocław 19:23, Słupia Słupsk - Łączpol Gdynia 34:31

1. AZS Katowice	20	34	524-398
2. Vive	20	32	603-486
3. Ruch	19	32	528-416
4. Łączpol	20	26	517-471
5. TPR Lublin	19	24	548-497
6. Kwidzyn	20	19	551-533
7. SMS Gliwice	20	19	523-515
8. AZS Wrocław	20	18	443-450
9. Słupia	20	16	535-581
10. Beskid	20	12	476-531
11. MKS Zgierz	20	6	386-511
12. UKS Środa	20	0	382-628

sklepy spożywcze

LIDL jest

Poczuj zew przygody i wyrusz na wędrówkę!

Namiot 2-osobowy

Bardzo lekki!

- z wytrzymałego poliestru
- solidny stelaż z włókna szklanego
- łącznie ze śledziami, linami i pokrowcem
- waga 1380/1740 g
- wymiary: ok. 200 x 120 x 100 cm

69.90 1 szt.

Materac samopompujący

- z odpornego na rozdarcie poliestru
- od spodu nieprzemakalna warstwa PCV
- wypełniony miękką pianką
- kolory: granatowy lub zielony
- wymiary: 188 x 66 x 5 cm

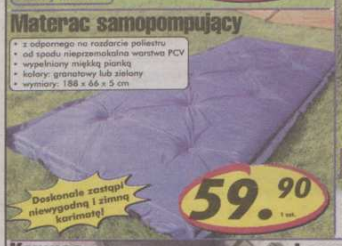

59.90 1 szt.

Śpiwór „mumia"

- wytrzymały materiał Tactel
- wypełnienie z włókien Thermolite w zakresie temperatur: od +2°C do -13°C
- kołnierz termiczny ze ściągaczem
- dwustronny zamek YKK
- waga 1700 g
- wymiary: 230 x 85/55 cm

Tactel

wyrób: Thermolite BASE

Tactel
wytrzymały, przyjazne skórze włókna regulujące poziom wilgotności

W sklepie specjalistycznym za taki śpiwór zapłacisz co najmniej 249 zł

Oszczędzasz 100 zł!

Thermolite
nowoczesny substytut wypełnienia puchowego dobrze zatrzymujący ciepło i odprowadzający wilgoć na zewnątrz

149.– 1 szt.

Męska koszula trekingowa

- gładka lub w kratkę
- rozmiary: M-XXL

39.90 1 szt.

Damska koszula trekingowa

- 100% bawełna lub bawełna z poliestrem
- 4 wzory z rękawami różnej długości
- rozmiary: S-XL

34.90 1 szt.

Czapka lub kapelusz

Rozmiary: S-XL

Z wywiekami!

8.99 1 szt.

supplex

Supplex
lekki, mocny materiał swobodnie przepuszczający powietrze i odprowadzający wilgoć na zewnątrz

Spodnie trekingowe

- wytrzymały, szybko schnący i nieblaknący materiał
- różne wzory
- rozmiary: damskie S-XL męskie M-XXL

49.90 1 szt.

materiał z faktorem UV 40+ w 97,5% blokuje szkodliwe dla skóry promieniowanie UV

powłoka teflonowa chroni przed zabrudzeniami

UV PROTECT 40+

Kompas

- solidna obudowa ze stopu aluminium
- szkiełko powiększające
- łącznie z etui

W sklepie specjalistycznym za taki kompas zapłacisz 55 zł

Oszczędzasz ponad 35 zł!

19.99 1 szt.

Lampka na dynamo

- 3 diody LED i wygodna korbka
- z baterią litową 3,6 V

1 min kręcenia korbką to 30 min świecenia!

Bardzo wydajna! Zadujesz baterię poprzez kręcenie korbką!

39.90 1 szt.

Kije trekingowe

- aluminiowe, 3-częściowe teleskopowe
- system Antishock - amortyzator drgań
- ergonomiczny uchwyt
- grot z utwardzanego metalu
- długość po złożeniu 65 cm

Ułatwiają wędrówkę i pozwalają zachować równowagę w trudnym terenie!

W sklepie specjalistycznym za takie kije zapłacisz 99 zł

Oszczędzasz ponad 49 zł!

49.90 para

Buty trekingowe

Buty dziecięce: 26–31

24.90 para

- z wierzchu wytrzymały materiał
- solidna, dobrze wyprofilowana podeszwa
- miękkie wykończenie wokół kostek

39.90 para

Buty damskie i męskie: 37–45

Plecak z buklakiem na wodę

- buklak na wodę o poj. 1,5-2,5 l
- wyściełane plecy z dodatkową kieszenią na rzep
- odpinana kieszeń na telefon komórkowy

Chroni przed odwodnieniem podczas długich wędrówek i intenzywnego wysiłku

Buklak zabezpieczony ochronnym pierwiastkiem przeciwko dotarowaniu wody

59.90 1 szt.

Plecak

- regulowane, miękkie paski na ramiona i wokół bioder
- wiele dodatkowych kieszeni
- wymiary: 30 x 47 x 15 cm

39.90 1 szt.

Plecak trekingowy

- pojemna kieszeń główna z możliwością podziału na 2 komory
- klapa z kieszenią na zamek, dodatkowe kieszenie wewnątrz i na zewnątrz
- wyjmowany stelaż wzmacniający konstrukcję
- miękko wyściełane plecy i paski na ramiona
- komfortowy, szeroki pas
- wymiary: od 28/31 x 68 x 21 cm do 29/38 x 70 x 27 cm

W dolnej kieszeni pokrowiec przeciwdeszczowy o wodoodporności 2000 mm słupa wody

Można prać po wyjęciu stelaża

119.– 1 szt.

Praktyczne dodatki w modnym stylu!

T-shirt dziecięcy

100% BAWEŁNA

- rozmiary: 110-164

19.99 1 szt.

Body damskie

- doskonale wyprofilowane miseczki
- eleganckie, koronkowe wstawki
- rozmiary: 80-100B 80-95C

22.90 1 szt.

Zegarek

- metalowa obudowa, mineralne szkło, paski z naturalnej skóry
- precyzyjny mechanizm kwarcowy

Paski

19.99 1 szt.

Krzesło składane

Wyściełane siedzenie i oparcie!

29.90 1 szt.

400267A

tani!

Oferta ważna od 18.04 do 24.04

Codziennie świeże owoce i warzywa!

Pomidory kiściowe • 1 kg
4,99 -30% **3.49**

Papryka zielona • 500 g
4,99 -40% **2.99**
1 kg=5.98

HIT TYGODNIA!

OGÓRKI KONSERWOWE
2,79 -29%
• 900 g
• 1 kg=2.21
1.99

Serek wiejski • 200 g • 100 g=0.50
1,39 -29% **0.99**

Kabanos wieprzowy • 400 g • 100 g=1.37
7,49 -27% **5.49**

Lody wodne na patyku • truskawkowe • o smaku coli • 60 ml/1 szt. • 100 ml=0.48
0,49 -41% **0.29**

Wafel Classic • 40 g • 100 g=1.13
0,64 -30% **0.45**

Twaróg półtłusty • 250 g • 100 g=0.52
1,79 -28% **1.29**

Burgery rybne • 240 g • 100 g=0.54
1,75 -26% **1.29**

Porcja rosołowa • 1 kg
2,69 -26% **1.99**

Filety śledziowe Matjas • lekko solone • 800 g • 1 kg=4.36
3,99 -13% **3.49**

Kurczak MROŻONY! • 1,3 kg • 1 kg=4.84
7,99 -21% **6.29**

Polędwica sopocka • 1 kg
19,90 -15% **16.90**

Mortadela plastry • 4 rodzaje • 150 g/1 opak. • 100 g=1.19
2,19 -18% **1.79**

Płatki w polewie miodowej • z orzechami • 250 g • 100 g=0.60
1,99 -25% **1.49**

Lody waniliowe • 2,5 L • 1 L=2.40
8,99 -33% **5.99**

Nektar jabłkowy 2L! • 1 L=1.00
2,29 -13% **1.99**

Tabliczka • mleczna • arachidowa • 100 g/1 szt.
0,79 -13% **0.69**

Wafel orzechowy • 40 g • 100 g=1.23
0,69 -29% **0.49**

Brykiet węgla drzewnego • 2,5 kg • 1 kg=2.16
5,99 TANIEJ! **5.39**

Galaretka • truskawkowa, cytrynowa lub agrestowa • 2 x 90 g • 1 opak. • 100 g=0.72
1,59 -19% **1.29**

Napój herbaciany • cytrynowy • 350 g • 100 g=0.51
Na zimno lub na gorąco!
1,99 TANIEJ! **1.79**

Pasta do zębów • 2 rodzaje • 125 ml • 1 szt.
1,99 -25% **1.49**

Płyn do mycia naczyń • 3 rodzaje • 1 L • 1 szt.
3,99 -25% **2.99**

Czyściki plastikowe • 3 szt. • 1 opak.
0,99 -30% **0.69**

Mydło kremowe • 3 rodzaje • 100 g • 1 szt.
0,89 -34% **0.59**

Bytów, ul. Gdańska 61 • **Gdańsk**, ul. Grunwaldzka 159 • **Gdynia**, ul. Chylońska 110b, ul. Małokacka 31, ul. Morska 116 • **Kwidzyn**, ul. Grunwaldzka 3 • **Lębork**, ul. Toruńska 6
Słupsk, ul. Jaracza 17a • **Tczew**, ul. Braci Grimm 2

WWW.LIDL.PL

PYTANIA • ŻYCZENIA • UWAGI BEZPŁATNA INFOLINIA 0800 507 777 Pon.-Pt.: 8[00]-17[00]
Godziny otwarcia sklepów: Pon - Sob. 8.00 - 21.00 • Niedz. 8.00 - 18.00

Ceny produktów bez dekoracji. Zdjęcia ukazujące produktów przyprawy stanowią odbiegać od rzeczywistości. Artykuły mogą być w zastępowane do wyczerpania zapasów. Zmiany Firmowe i inne mogą wchodzą do lub wkrótce. Lidl nie odpowiada za przegląd nam błędy w druku.

WWW.LIDL.PL

400261A

Ligi zagraniczne. Dudek wpuścił strzał z 35 metrów

Nawet nie zareagował

Manchester United i Arsenal Londyn zagrają w finale piłkarskiego Pucharu Anglii. Mecz finałowy odbędzie się 21 maja na stadionie Millennium w Cardiff.

W niedzielnym meczu półfinałowym, rozegranym na stadionie Millennium w Cardiff, Manchester wygrał z Newcastle United 4:1 po dwóch bramkach Ruuda van Nistelrooya oraz Paula Scholesa i Christiano Ronaldo. W sobotę na tym samym stadionie awans do finału uzyskał Arsenal, który wygrał 3:0 z Blackburn Rovers.

W finale Pucharu Anglii spotkają się zatem dwa zespoły, które dotychczas najwięcej razy zdobyły to trofeum. Manchester United 11-krotnie sięgał po Puchar, Arsenal zdobył go dziewięć razy.

Na Wyspach rozgrywano również spotkania ligowe. Nas najbardziej interesował mecz Liverpoolu z Tottenhamem Hotspur. Jerzy Dudek zagrał przez 90 minut i musiał dwukrotnie wyciągać piłkę z siatki. W 12 min strzałem z 35 metrów zaskoczył go obrońca rywali, Eric Edman. Polak nawet się nie ruszył.

Tuż przed przerwą wyrównał Luis Garcia, ale w drugiej połowie gracze Tottenhamu znów znaleźli sposób na Dudka. Dośrodkował Frederic Kanoute, a głową piłkę posłał do siatki Robbie Keane. Tym razem nasz reprezentacyjny golkiper nie miał nic do powiedzenia. Liverpool nie ustawał w staraniach o remis. Steven Gerrard nie wykorzystał rzutu karnego, ale w końcu udało się trafić do siatki Finowi Samii Hyypi i mecz skończył się rezultatem 2:2.

W Hiszpanii Real Madryt nie rezygnuje z pościgu za Barceloną. „Królewscy" pokonali na wyjeździe Levante 2:0, a obie bramki zdobył wracający do formy Brazylijczyk Ronaldo.

Sensacją weekendu była porażka Milanu w Sienie. Walcząca o utrzymanie się w Serii A drużyna wygrała z faworytem 2:1. Z potknięcia półfinalisty Ligi Mistrzów skorzystał Juventus. Rozbił Lecce aż 5:2, a trzy bramki zdobył Zlatan Ibrahimovic. *(kast)*

Faulowany pomocnik Liverpoolu Steven Gerrard nie wykorzystał rzutu karnego. FOT. PAP/AP

Lotto

Sobota 16 kwietnia
Multilotek
12, 19, 23, 25, 27, 32, 41, 44, 45, 48, 49, 52, 56, 57, 62, 68, 69, 71, 73, 79
Express Lotek
16, 23, 32, 37, 42
Duży Lotek
12, 28, 29, 30, 37, 46
Niedziela 17 kwietnia
Multilotek
2, 20, 22, 23, 25, 34, 36, 37, 39, 45, 49, 54, 55, 60, 61, 62, 63, 72, 73, 80

Anglia

- **Charlton Athletic - Bolton Wanderers 1:2 (1:1).** Bramki: Jeffers (29) - Okocha (7-karny), Diouf (58)
- **Crystal Palace - Norwich City 3:3 (1:1).** Bramki: Kolkka (5), Hughes (73), Johnson (83-karny) - Ashton 2 (22, 46), McKenzie (53)
- **Fulham - Manchester City 1:1 (0:1).** Bramki: Boa Morte (76) - Reyna (20)
- **Liverpool - Tottenham Hotspur 2:2 (1:1).** Bramki: Luis Garcia (44), Hyypia (63) - Edman (12), Keane (55)
- **Southampton - Aston Villa Birmingham 2:3 (2:0).** Bramki: Phillips (4), Crouch (13) - C. Cole (55), Solano (70), Davis (72)
- **Birmingham City - Portsmouth 0:0**

1. Chelsea	32	81	62-12
2. Arsenal	32	70	73-33
3. MU	32	67	48-19
4. Everton	32	54	39-33
5. Bolton	33	52	43-37
6. Liverpool	33	51	46-34
7. Tottenham	33	47	41-37
8. Middlesbrough	32	45	45-43
9. Aston Villa	33	45	41-42
10. Charlton	33	44	40-50
11. MC	33	41	39-37
12. Birmingham	33	38	35-39
13. Newcastle	31	38	41-49
14. Blackburn	32	36	28-37
15. Portsmouth	33	35	37-51
16. Fulham	32	34	38-52
17. WBA	32	28	31-52
18. Southampton	33	27	36-54
19. Crystal Palace	33	27	36-57
20. Norwich	33	24	35-66

Półfinały FA Cup

- **Newcastle United - Manchester United 1:4 (0:2).** Bramki: Ameobi (59) - van Nistelrooy 2 (19, 58), Scholes (45), Ronaldo (76).
- **Arsenal Londyn - Blackburn Rovers 3:0 (1:0).** Bramki: Pires (42), van Persie 2 (86, 90+1)

Francja

- **Sochaux - Monaco 1:1 (1:1).** Bramki: Ilan (37) - Chevanton (10)
- **Rennes - Saint Etienne 2:2 (1:1).** Bramki: Frei (32), Monterrubio (75-karny) - Piquionne (7), Sable (62)
- **Nice - Caen 0:1 (0:0).** Bramka: Mazure (67)
- **Metz - Istres 2:1 (1:0).** Bramki: Tum 2 (6, 90+1) - N'Diaye (86)
- **Olympique Marsylia - Ajaccio 1:2 (0:1).** Bramki: Beye (58) - Demont (25), De Faria (53)
- **Lille - Lens 2:1 (1:1).** Bramki: Moussilou (39), Fauvergue (89) - Leroy (43)
- **Girondins Bordeaux - Nantes 0:2 (0:1).** Bramki: Diallo (17), Bagayoko (90+4)
- **Bastia - Toulouse 2:1 (1:0).** Bramki: Andre 2 (20, 51)- Emana (77)
- **Auxerre - Racing Strasbourg 0:0**
- **Olympique Lyon - Paris Saint Germain** - zakończył się po zamknięciu numeru

1. Lyon	32	66	45-19
2. Lille	32	55	43-22
3. Marsylia	33	52	40-33
4. Monaco	32	51	41-30
5. Rennes	33	48	41-36
6. Auxerre	32	47	44-38
7. Sochaux	33	46	35-31
8. Toulouse	32	46	31-31
9. St Etienne	33	45	42-31
10. Lens	33	42	34-31
11. Paris SG	32	41	31-34
12. Bordeaux	33	40	32-32
13. Strasbourg	33	39	34-35
14. Metz	33	39	28-38
15. Nantes	33	38	29-32
16. Ajaccio	33	38	30-36
17. Nice	33	38	35-42
18. Caen	33	33	26-52
19. Bastia	33	32	24-40
20. Istres	33	26	21-43

Hiszpania

- **Albacete - Malaga 1:2 (0:0).** Bramki: Pacheco (66) - Duda (52), Amoroso (83-karny)
- **Mallorca - Valencia 0:0**
- **Racing Santander - Athletic Bilbao 0:2 (0:0).** Bramki: Orbaiz (90-karny), Tiko (90)
- **Atletico Madryt - Espanyol Barcelona 0:0**
- **Villareal - Betis Sewilla 0:0**
- **Real Saragossa - Numancia 4:1 (0:0).** Bramki: Villa 2 (63, 69), Ponzio (78), Savio (81) - Cani (66-samobójcza)
- **Sevilla - Osasuna Pampeluna 0:1 (0:1).** Bramka: Morales (26)
- **Real Sociedad San Sebastian - Deportivo La Coruna 1:0 (1:0).** Bramka: Uranga (17)
- **Levante - Real Madryt 0:2 (0:1).** Bramki: Ronaldo 2 (37, 83)
- **Barcelona - Getafe** - zakończył się po zamknięciu numeru

1. Barcelona	31	69	59-25
2. Real M.	32	66	57-28
3. Villarreal	31	52	52-28
4. Sevilla	32	52	37-35
5. Betis	32	51	52-42
6. Espanyol	32	50	41-39
7. Valencia	32	49	48-34
8. Athletic	32	47	52-42
9. Atletico	32	47	36-26
10. Deportivo	32	46	40-38
11. Saragossa	32	46	41-43
12. Sociedad	32	42	41-45
13. Getafe	31	39	32-36
14. Malaga	32	39	32-41
15. Osasuna	31	37	37-53
16. Levante	32	35	36-48
17. Santander	32	34	33-48
18. Mallorca	32	25	28-55
19. Albacete	32	24	27-47
20. Numancia	32	23	23-52

Niemcy

- **Borussia Moenchengladbach - FSV Mainz 1:1 (0:0).** Bramki: Neuville (51) - Thurk (90+2)
- **Hannover 96 - Bayern Monachium 0:1 (0:0).** Bramka: Hargreaves (90)
- **Borussia Dortmund - Arminia Bielefeld 1:1 (1:0).** Bramki: Kringe (16) - Boakye (86)
- **SC Freiburg - Bayer Leverkusen 1:3 (1:1).** Bramki: Iaschwili (37) - Schneider (26), Berbatow 2 (66, 83)
- **Werder Brema - Hertha Berlin 0:1 (0:1).** Bramka: Marcelinho (30)
- **Schalke 04 Gelsenkirchen - Hamburger SV 1:2 (1:0).** Bramki: Asamoah (3) - Wicky (61), Krstajic (87-samob.)
- **Hansa Rostock - VfB Stuttgart 2:1 (1:0).** Bramki: Allbaeck (39), Prica (74) - Cacau (46)
- **VfL Wolfsburg - FC Nuernberg 0:1 (0:0).** Bramka: Kiessling (63)
- **FC Kaiserslautern - VfL Bochum 1:2 (0:1).** Bramki: Blank (61-karny) - Maltritz (39), Diabang (75)

1. Bayern	29	62	55-26
2. Schalke	29	56	46-35
3. Stuttgart	29	54	52-33
4. Werder	29	50	58-32
5. Hertha	29	50	51-27
6. HSV	29	47	51-46
7. Bayer	29	46	50-37
8. Dortmund	29	42	36-38
9. Wolfsburg	29	40	43-45
10. Kaiserslautern	29	39	36-38
11. Hannover	29	38	31-32
12. Arminia	29	36	32-40
13. Nuernberg	29	34	49-53
14. Mainz	29	31	35-46
15. Moenchengl.	29	30	32-46
16. Bochum	29	29	40-57
17. Hansa	29	26	27-55
18. Freiburg	29	17	23-61

Włochy

- **Bologna - Lazio Rzym 1:2 (1:0).** Bramki: Giunti (15) - Oddo (54-karny), Rocchi (74)
- **Inter Mediolan - Cagliari 2:0 (1:0).** Bramki: Ze Maria (40), Martins (65)
- **Brescia - Atalanta Bergamo 1:0 (0:0).** Bramka: Di Biagio (90-karny)
- **Juventus Turyn - Lecce 5:2 (3:1).** Bramki: Appiah (16), Ibrahimovic 3 (34, 43, 82), Nedved (56) - Vucinic (7), Dalla Bona (89-karny)
- **Siena - AC Milan 2:1 (0:0).** Bramki: Chiesa (71), Cozza (86) - Crespo (63)
- **Chievo Verona - AC Parma 2:0 (0:0).** Bramki: Marchesetti (67), Cossato (78)
- **Livorno - Fiorentina 2:0 (2:0).** Bramki: Lucarelli 2 (12-karny, 42)
- **Sampdoria Genua - Palermo 1:0 (0:0).** Bramka: Flachi (90+1-karny)
- **Messina - Udinese 1:0 (0:0).** Bramka: Iliev (61)
- **AS Roma - Reggina 1:2 (1:0).** Bramki: Chivu (24) - Franceschini (72), Bonazzoli (82)

1. Juventus	31	70	55-21
2. Milan	31	67	51-20
3. Inter	31	56	56-35
4. Sampdoria	31	51	33-23
5. Udinese	31	49	46-33
6. Palermo	31	47	36-31
7. Lazio	31	40	40-41
8. Roma	31	39	50-50
9. Cagliari	31	39	44-56
10. Livorno	31	39	37-43
11. Messina	31	39	34-42
12. Bologna	31	38	29-23
13. Reggina	31	38	31-39
14. Lecce	31	37	53-58
15. Chievo	31	34	26-43
16. Siena	31	33	32-45
17. Parma	31	33	36-51
18. Fiorentina	31	32	34-48
19. Brescia	31	30	26-44
20. Atalanta	31	27	28-39

Liczba dnia

17,8

miliarda złotych wydają Polacy z własnej kieszeni na ochronę zdrowia - wynika z szacunków Ministerstwa Zdrowia. Oznacza to, że mimo stale rosnącej składki na publiczną służbę zdrowia więcej niż co trzecia złotówka wydawana w Polsce na ochronę zdrowia pochodzi bezpośrednio z prywatnych kieszeni.

8,4

procent - o tyle średnio rosną co roku prywatne wydatki na ochronę zdrowia w Polsce. W sumie w ciągu siedmiu lat od 1995 do 2002 roku prywatne wydatki Polaków na ochronę zdrowia wzrosły aż o 76 proc. Rosły więc znacznie szybciej niż wydatki publiczne - najpierw z budżetu państwa, a potem z kas chorych i Narodowego Funduszu Zdrowia.

Stawiam na prywatne leczenie

Tytus Wojnowicz
muzyk

- Co prawda jestem zdrów jak tur i obecnie nie mam w swoim grafiku jakichkolwiek wizyt w przychodniach czy szpitalach. Jednak gdyby cokolwiek mi się przytrafiło, zdecydowałbym się na prywatne leczenie. Dlaczego? Przede wszystkim chodzi o czas. Trudno leczyć złamaną nogę po miesiącu. Nie wspominając już o wszelkiego rodzaju sprawach nowotworowych i kolejkach na naświetlania, które powinny zostać wykonane jak najszybciej. W tym przypadku nie ma na co czekać. Poza tym lekarze są generalnie lepsi, bardziej się przykładają do wykonywanej pracy, gdyż ich wynagrodzenie jest o niebo wyższe. I stosują nowocześniejszy sprzęt. Co prawda wiąże się to z dodatkowymi kosztami, ale z drugiej strony, gdy zdecydujemy się na wykupienie polisy, mamy do wyboru kilka opcji. I można je dostosować do zawartości portfela.

Warto wiedzieć

■ **Ubezpieczenie zdrowotne**
Umowa ubezpieczenia, której przedmiotem jest ochrona zdrowia osób objętych ubezpieczeniem. Polega ona na umożliwieniu ubezpieczonemu dostępu do świadczeń medycznych w zamian za składkę płaconą firmie ubezpieczeniowej.

■ **Świadczeniodawca**
Lekarz, laboratorium analityczne lub przychodnia, z którą towarzystwo ubezpieczeniowe podpisało umowę i gdzie właściciel polisy ubezpieczenia zdrowotnego może oczekiwać wizyty u lekarza i realizacji badań za swoją składkę.

■ **Usługi medyczne**
To usługi wykonywane na rzecz ubezpieczonych w ramach ubezpieczenia zdrowotnego. Mogą to być np. porada lekarza pierwszego kontaktu, wizyta u specjalisty, testy diagnostyczne (np. badanie krwi, badania EKG).

Za tydzień

■ **Czy wiesz, że...**
... zawsze możesz telefonicznie umówić się z lekarzem na dogodny termin,
... aby pójść do specjalisty, wcale nie musisz najpierw zdobyć skierowania od lekarza pierwszego kontaktu,
... jeśli trafisz do szpitala, zaopiekuje się Tobą prywatny konsultant...
25 kwietnia dowiesz się, co jeszcze daje Ci ubezpieczenie zdrowotne

Polisa zdrowotna to sposób na tanie leczenie

Prywatna alternatywa

Coraz więcej Polaków rozgląda się za możliwością prywatnego leczenia. To wyraz braku zaufania do zadłużonej i niedoinwestowanej publicznej służby zdrowia.

Za opłacaną na Narodowy Fundusz Zdrowia składkę każdy Polak ma prawo do opieki zdrowotnej. Sęk w tym, że poddawana nieustannym reformom publiczna służba zdrowia nie zawsze może zagwarantować przyzwoity standard usług. Składka na NFZ regularnie z roku na rok rośnie, podobnie jak zadłużenie szpitali.

Coraz więcej osób chce korzystać z opieki lekarskiej bez kolejek i zbędnych formalności (zapisów, skierowań itp.), na które napotyka w placówkach publicznych. Mamy do wyboru kilka możliwości - wizytę u prywatnego lekarza, wykupienie pakietu w jednej z prywatnych lecznic lub wykupienie polisy zdrowotnej w towarzystwie ubezpieczeniowym.

Drogo u doktora

Prywatna wizyta u lekarza to jednorazowy koszt od 50 do nawet 300 złotych. Pół biedy, jeśli korzystamy z tego raz na kilka miesięcy. Gorzej jeśli choroba wymaga kilku wizyt albo specjalistycznych badań. W takim przypadku koszty leczenia mogą sięgnąć tysięcy złotych.

Pakiety dla zamożnych

Nieco lepiej wygląda sprawa w przypadku prywatnych lecznic, w których można wykupić abonament na usługi medyczne. Oferują one stosunkowo szeroki zakres świadczeń, jednak też trzeba za nie słono zapłacić. Miesięczny koszt pakietu to nawet kilkaset złotych.

Polisy najtańsze

Rozwiązaniem dostępnym dla przeciętnego zjadacza chleba są polisy zdrowotne oferowane przez towarzystwa ubezpieczeniowe. W zasadzie mają tylko jedną wadę - oferta w Polsce jest jeszcze stosunkowo uboga. Najczęściej występują jako dodatkowe opcje w polisach ubezpieczenia na życie.

Za możliwość leczenia w przyzwoitych warunkach zapłacimy najwyżej kilkadziesiąt złotych miesięcznie. Za te pieniądze pacjent ma dostęp do lekarza pierwszego kontaktu, większości specjalistów i badań diagnostycznych. A wszystko to bez kolejek i nerwów.

Adam Sofuł

Nie musimy spędzać w przychodni wielu godzin. Ubezpieczenie zdrowotne pozwala nam umówić się z lekarzem telefonicznie na dogodną dla nas godzinę. Fot. Dariusz Golik

W zdrowiu też potrzebne są filary

■ Eksperci twierdzą, że w systemie ochrony zdrowia powinna zostać przeprowadzona podobna reforma jak emerytalna. Przypomnijmy - na emeryturę odkładamy już nie tylko w państwowym ZUS, ale i prywatnych, konkurujących między sobą prywatnych funduszach emerytalnych (tzw. drugi filar). Ci, którzy chcą mieć wyższą emeryturę, mogą się dodatkowo ubezpieczyć. Wprowadzenie konkurencyjnych prywatnych ubezpieczeń zdrowotnych uzdrowiłoby służbę zdrowia. Takie rozwiązania z powodzeniem stosują inne kraje.

■ Najbardziej rynkowy model opieki zdrowotnej zastosowano w USA. Tylko w 40 proc. finansowana jest przez władze (federalne lub stanowe), a w 60 proc. przez sektor prywatny - towarzystwa ubezpieczeniowe i bezpośrednie wpłaty od pacjentów. Większość ubezpieczeń prywatnych opłacana jest częściowo przez pracodawców.

■ W kilku krajach Unii Europejskiej funkcjonuje co prawda model podobny do polskiego (np. w Grecji czy Portugalii) - to znaczy powszechne państwowe ubezpieczenia zdrowotne. Pacjenci w tych krajach mają jednak możliwości, które w Polsce może zapewnić tylko prywatny ubezpieczyciel.

■ Funkcjonują tam jednak prywatne ubezpieczenia zdrowotne. Według danych Komisji Nadzoru nad Ubezpieczeniami i Funduszami Emerytalnymi wydatki na ten cel sięgają w UE 50 mld euro rocznie. W Holandii prywatne ubezpieczenia ma 40 proc. obywateli, w Niemczech - 20 proc., we Francji 18 proc.

Dlaczego warto korzystać z ubezpieczeń zdrowotnych?

Fot. Dariusz Golik

Stanisław Borkowski
dyrektor Biura Ubezpieczeń Zdrowotnych PZU Życie SA

- Ubezpieczenia zdrowotne są bardzo pożyteczną formą dodatkowego zabezpieczenia dla osób zainteresowanych łatwym dostępem do opieki zdrowotnej po przystępnej cenie i przez 24 godziny na dobę. Wśród form tego rodzaju usług są programy oferowane zarówno klientom indywidualnym, jak i zakładom pracy.

- Rynek ubezpieczeń zdrowotnych w Polsce znajduje się jeszcze w początkowej fazie rozwoju. Jest segmentem młodym, ale bardzo dynamicznie rozwijającym się i mającym bardzo dobre perspektywy rozwoju.

- Podstawową zaletą ubezpieczeń zdrowotnych są zdrowe relacje między pacjentem a świadczeniodawcą medycznym.

- Tym, co je wyróżnia, są przyjazne przychodnie lekarskie przyjmujące pacjentów bez kolejek, oferujące szeroki zakres świadczeń i badań oraz nowoczesny sprzęt.

- Dodatkowym atutem jest możliwość telefonicznej rezerwacji wizyt i całodobowa infolinia medyczna dla klientów. Poza tym przychodnie te są stale monitorowane przez ubezpieczyciela, co gwarantuje stałą jakość usług.

+ 0.03 zł
8.04. - 4,1038 zł
15.04. - 4,1318 zł
€ EURO W NBP

+ 0.04 zł
8.04. - 3,1761 zł
15.04. - 3,2166 zł
$ USD W NBP

+ 0.08 zł
8.04. - 5,9722 zł
15.04. - 6,0570 zł
£ GBP W NBP

LICZBA DNIA

2480,50 zł

Tyle przeciętnie zarabialiśmy brutto w marcu, czyli o 2,2 proc. więcej wobec marca 2004 roku oraz o 2,9 proc. wobec lutego tego roku – podał Główny Urząd Statystyczny. W przedsiębiorstwach było zatrudnionych 4 mln 742,5 tys. osób, czyli o 1,6 proc. więcej rok do roku.

W SKRÓCIE

■ Debiut i nowa spółka

– Jeśli Grupa Lotos zostanie dopuszczona do publicznego obrotu 28 kwietnia, to proces zapisów na akcje może się rozpocząć w drugiej połowie maja – uważa prezes Paweł Olechnowicz.

W jego ocenie, kupnem akcji spółki będą zainteresowani zarówno duzi inwestorzy instytucjonalni, jak i inwestorzy indywidualni. Lotos zamierza przeprowadzić w czerwcu publiczną emisję do 35 mln akcji, która stanowić będzie ok. 30 proc. kapitału zakładowego spółki. Wartość emisji szacowana jest na 900 mln zł.

W miniony piątek w Gorlicach rozpoczęła działalność spółka Lotos Park Technologiczny. Pracę znajdą w niej głównie osoby zwalniane z upadłej Rafinerii Glimar SA.

– Przedsięwzięcie nie jest łatwe, ale wsparcie władz lokalnych daje nadzieję, że firma będzie nabierać kształtu i zagospodaruje sporą liczbę zwolnionych pracowników Glimaru – powiedział Olechnowicz. Spółka będzie prowadzić działalność rozwojową, wdrożeniową i produkcyjną. W najbliższej przyszłości nastąpi rozszerzenie obszaru jej działania na rafinerie w Czechowicach-Dziedzicach i Jaśle.

(JKL)

NOTOWANIA

Dane z kantorów 14-17.04.2005 r.

Kupno/ sprzedaż/waluty	„Green" Gdańsk ■ C.H.Carrefour „Morena" ■ PKP Wrzeszcz ■ Grunwaldzka 92	„Max" Gdańsk ■ Jagiellońska 36 D	„W Sopocie" ul. Boh. Monte Cassino 61 Dom Handlowy Laura
USD	▲ 314 / 326 ▲	▲ 314 / 326 ▲	▲ 314 / 326 ▲
EUR	▲ 402 / 418 ▲	▲ 402 / 418 ▲	▲ 402 / 418 ▲
SEK	▲ 43,8 / 45,3 ▲	▲ 43,8 / 45,3 ▲	▲ 43,8 / 45,3 ▲
GBP	▲ 588 / 608 ▲	▲ 588 / 608 ▲	▲ 588 / 608 ▲
CHF	● 258 / 268 ●	● 258 / 268 ●	● 258 / 268 ●

USD – dolar amerykański, EUR - euro, SEK - korona szwedzka, GBP - funt brytyjski. ▼ - spadek ceny w stosunku do dnia poprzedniego; ▲ - wzrost ceny; ● - cena bez zmian. Cena za 100 jednostek

Paliwa. Ceny na stacjach biją rekordy

Podwyżki owszem a obniżki?

Ceny hurtowe w Grupie Lotos i PKN Orlen zmieniają się nawet kilka razy w tygodniu. Niestety, w ostatnich tygodniach częściej rosną niż spadają. Chociaż w ubiegłym tygodniu oba koncerny dwukrotnie obniżyły ceny benzyny łącznie o ok. 150 zł za tysiąc litrów, a oleju napędowego o 100 zł, na stacjach cena litra paliwa nie spadła o kilkanaście groszy, a wahnęła się w dół zaledwie o 2-3 gr. Stacje benzynowe – te sieciowe i prywatne – z opóźnieniem bowiem reagują na zmiany cen hurtowych w rafineriach. Wahania cen na stacjach także są zdecydowanie mniejsze.

– To się tak szybko nie przekłada – tłumaczy Dariusz Gierak, współwłaściciel stacji benzynowej. – Jeżeli cena hurtowa rośnie drastycznie, aby nie wywoływać szoku u klientów podwyżki na stacjach są stopniowe i w mniejszej skali. Z drugiej strony, kiedy cena hurtowa spada, stacje wprowadzają obniżki stopniowo, z opóźnieniem, aby zrekompensować straty poniesione wcześniej, a wynikające z opóźnionych podwyżek.

Do obniżek nie skłania też utrzymujący się wysoki popyt na paliwa gotowe w kraju. Ceny przy dystrybutorach nie zmieniają się także tak często, ponieważ stacje benzynowe reagują z opóźnieniem, aby najpierw wyczerpać zapasy paliwa dostarczone po wyższych lub niższych cenach hurtowych. Dopiero z nową dostawą widoczna jest reakcja.

– Ostatnio, niestety, dominowały podwyżki cen hurtowych – mówi Gierak. – Nie działamy także w próżni i musimy obserwować, co dzieje się u konkurencji. Myślę jednak, że ceny są już na tak wysokim poziomie, iż można oczekiwać przełamania i obniżek na stacjach. Chociaż kto wie? Ostatnio jednak oba koncerny znowu podniosły nieznacznie ceny hurtowe.

Benzyna zdrożała od soboty o 25-45 zł za tysiąc litrów, a olej napędowy o 23 - 25 zł. W najbliższym czasie kierowcy nie powinni zatem spodziewać się istotnych obniżek. Kiedy może się to stać? Muszą poczekać na trwały spadek notowań ropy naftowej i paliw gotowych na światowych rynkach. Wtedy krajowe koncerny częściej będą skłonne do obniżania cen hurtowych. To z kolei stopniowo zaczęłoby się przekładać na niższe ceny paliw przy dystrybutorach.

Jacek Klein

Średnie ceny na pomorskich stacjach

(w zł za litr)

	23.02	2.03	9.03	16.03	23.03	30.03	6.04	13.04
Bezołowiowa 95	3,67	3,79	3,75	3,75	3,75	3,79	4,00	3,99
Bezołowiowa 98	3,85	3,99	3,99	4,00	4,00	4,03	4,20	4,18
Olej napędowy	3,38	3,43	3,40	3,40	3,45	3,51	3,65	3,63

Źródło: opr. własne

R E K L A M A

metabo®
work. don`t play.

TYLKO DLA PROFESJONALISTÓW

WIOSENNA PROMOCJA

CHOJNICE **Wirnik**, Pl. Niepodległości 38, tel. 397 81 60
GDAŃSK **Agares**, ul. K. Leczkowa 21, tel. 344 13 88
KOŚCIERZYNA **Zakład Robót Ogólnobudowlanych**, ul. 8-go Marca 4/3, tel. 680 19 37
SŁUPSK **Centrum Narzędzi Kneblewski**, ul. Grottgera 17 D, tel. 841 79 90
WEJHEROWO **Elnar**, ul. I Bryg. Pancernej WP 18, tel. 677 53 73
WEJHEROWO **Rotor**, ul. Przemysłowa 3, tel. 672 14 75

www.metabo.pl

381631A

LOKATY DLA KLIENTÓW INDYWIDUALNYCH

	Nordea Bank Polska SA	Bank Ochrony Środowiska SA	Bank Pocztowy SA	BPH SA	Multibank SA	AIG Bank Polska SA	ING Bank Śląski	BGŻ	BISE	Bank Gospodarstwa Krajowego	Citibank	Invest Bank SA	Kredyt Bank SA	Lukas Bank	Millennium	Pekao SA	PKO BP	Raiffeisen Bank Polska SA	Fortis Bank	Bank Zachodni WBK	SKOK im. Franciszka Stefczyka
Oprocentowanie w skali rocznej, stopa stała																					
jednomiesięczna	3,8	2,5	-	2,0	4,35	-	-	2,7	3,9	4,0	3,2	3,1	3,5	4,0	2,75	2,0	2,3	4,2	4,55	3,0	-
trzymiesięczna	4,3	3,8	4,0	2,2	4,25	4,85	-	2,8	4,05	4,6	3,3	3,8	4,5	4,7	3,0	2,2	2,4	4,6	4,65	3,0	6,9
półroczna	4,85	4,8	4,25	4,5	4,8	5,1	4,75	2,85	4,25	4,8	3,3	3,7	4,4	4,7	3,5	2,3	2,6	4,5	4,7	3,25	6,9
roczna	-	4,7	4,55	4,4	-	4,85	4,8	3,5	4,5	-	3,15	-	4,6	4,8	3,25	3,6	-	4,3	4,75	3,5	6,8
Oprocentowanie w skali rocznej, stopa zmienna																					
jednomiesięczna	3,8	2,5	2,5	-	-	-	4,75	-	4,25	-	2,6	-	3,3	4,0	2,75	-	-	-	3,85	-	5,9
trzymiesięczna	4,2	2,8	3,0	-	-	-	4,75	-	4,35	4,3	2,7	3,9	3,6	4,2	2,75	2,2	-	4,4	4,3	3,0	6,0
półroczna	4,3	2,95	3,3	-	-	-	4,75	2,9	4,5	4,5	2,8	4,3	3,9	4,3	3,0	2,3	2,7	4,6	4,35	3,0	6,0
roczna	4,4	5,0	4,0	-	5,1	-	4,75	4,5	4,8	4,7	2,9	3,9	4,2	4,8	3,25	2,6	3,25	4,8	4,35	3,5	6,7

TP SA. Zakończono strajk głodowy

Związki i zarząd znów będą rozmawiać

Dziś wznowione zostaną rozmowy związkowców z zarządem Telekomunikacji Polskiej SA. Związkowcy domagają się odstąpienia od zwolnień grupowych w formie zaproponowanej przez zarząd tej firmy. W piątek po 17 dniach przerwano strajk głodowy.

– Związkowcy uczestniczący w proteście w siedzibie TP SA w Warszawie oraz we Wrocławiu zakończyli głodówkę i opuścili budynki – informuje Roman Wilkoszewski, szef Biura Prasowego Telekomunikacji Polskiej.

Protest przerwano z powodu dzisiejszego spotkania i powrotu zwaśnionych stron do stołu negocjacyjnego. Nie oznacza to jednak odstąpienia od zwolnień grupowych.

Po kilkunastu dniach strajku głodowego, problemem zainteresowała się Europejska Rada Zakładowa France Telecom – większościowego udziałowca w spółce TP SA. Protest polskich związkowców poparła francuska Zjednoczona Federacja Związkowa Pracowników Poczty i Telekomunikacji CFDT. Federacja żąda otwarcia negocjacji dotyczących zatrudnienia na szczeblu międzynarodowym.

Od wyników dzisiejszych rozmów uzależnione są dalsze działania Międzyzwiązkowego Komitetu Strajkowego w TP SA. Jeżeli nie przyniosą oczekiwanych rezultatów może dojść do strajku generalnego. Do tej pory strajkującym udało się zmniejszyć o 600 liczbę likwidowanych etatów. Zarząd TP SA zaproponował także pracownikom, którzy do 21 kwietnia br. zdecydują się na odejście dobrowolne, oprócz odprawy dodatkowe odszkodowanie. Razem około 50 tys. zł na osobę.

Kazimierz Netka

R E K L A M A

DLA FIRM

1000 Minut na Firmę

Sony Ericsson K700i
49 zł
59,78 zł z VAT
z wbudowanym aparatem cyfrowym

Nokia 6020
1 zł
1,22 zł z VAT
z wbudowanym aparatem cyfrowym

Motorola V547
1 zł
1,22 zł z VAT
wspiera technologię EDGE

Powyższe ceny telefonów obowiązują dla planu taryfowego Nowa Idea dla Firm 200. Telefony są dostępne w zależności od stanów magazynowych

Wspólny Pakiet Minut na Firmę dla Ciebie i Twoich pracowników

Jeśli szukasz oszczędnego rozwiązania, to mamy dla Ciebie Pakiet Minut na Firmę:
- nawet **1000 minut** w abonamencie,
- minuta połączenia już od **0,10 zł** (0,12 zł z VAT),
- **Bezpłatne Rozmowy dla Firm** nawet z 5 wybranymi numerami w sieci Idea lub sieciach stacjonarnych,
- oferta skierowana do nowych i obecnych Klientów.

Oszczędzaj więcej i kup aktywację już dziś!

Oferta dostępna jest we wszystkich punktach sieci Idea i Telepunktach. Szczegóły oferty w regulaminie promacji.
Informacja Handlowa dla Firm: *525 dla obecnych Abonentów bezpłatnie lub 0801 100 501.
Koszt połączenia: 1 jednostka taryfikacyjna wg cennika TP S.A. www.idea.pl

iDEA
Łączy Cię z ludźmi

3921926

Nasz plebiscyt

TOP PRODUKT 2004

Trwa wielki plebiscyt „Dziennika Bałtyckiego" i Radia Gdańsk, w którym wybieramy najlepszy produkt, usługę lub imprezę Pomorza. Oto lista nominowanych:

Nazwa produktu, producent	Kod produktu
Szynka, Przetwórstwo Mięsne LIS z Sierakowic	TP01
Gitary, Mayones z Gdańska	TP02
Okna, drzwi i fasady z PCV, Drutex z Bytowa	TP03
Zawijaniec ze śliwką, Zakład Przetwórstwa Rybnego SEKO z Chojnic	TP04
Kostka brukowa, DRO-BET z Chojnic	TP05
Smukła Linia, grupa produktów o obniżonej zawartości tłuszczu, Przetwórstwo Mięsne Prime Food z Przechlewa	TP06
Ryby w puszce, King Oscar Rieber Foods Polska z Gniewina	TP07
Odzież Aryton, Aryton z Chmielna	TP08
Festiwal Dobrego Humoru w Gdańsku	TP09
Blachodachówki, Balex Metal z Bolszewa	TP10
Frytki Aviko, Farm Frites Poland SA z Lęborka	TP11
Kurs językowy Euro Plus+, Young Digital Poland z Gdańska	TP12
Buty, Gino Rossi ze Słupska	TP13
Jarmark św. Dominika w Gdańsku	TP14
Łosoś wędzony, Almar z Kartuz	TP15
Jogurty Flora-ach!, OSM Maluta z Nowego Dworu Gdańskiego	TP16
Makaron Malma, firma Malma sp. z o.o. z Malborka	TP17
Cukierki Dumle, Fazer z Gdańska	TP18
Słodka chwila, Dr. Oetker z Gdańska	TP19
Meble Klose, Klose z Nowego nad Wisłą	TP20
Domy drewniane, Danmar z Szymbarku	TP21
Kosmetyki do higieny intymnej, Ziaja z Gdańska	TP22
Mleko acidofilne, SM Mackowy z Gdańska	TP23
Drzwi Porta, Porta KMI Poland z Bolszewa	TP24
Kosmetyki serii AA, Oceanic z Sopotu	TP25
Odzież Reserved, LPP SA z Gdańska	TP26
Odzież robocza, Robod z Gdańska	TP27
Porcelana stołowa, Lubiana SA z Łubiany	TP28
Ogórki kartuskie, Eurofoods sp. z o.o. ze Skarszew	TP29
Puzzle, Trefl z Sopotu	TP30
Okna M&S, Pomorska Fabryka Okien M&S ze Słupska	TP31
Ryby mrożone Dal Pesca, Wilbo SA z Gdyni	TP32
Olej Lotos Traffic Thermal Control, Grupa Lotos z Gdańska	TP33
Papier do drukarek Polspeed International Paper Kwidzyn SA	TP34
Śledzie kaszubskie, Proryb z Rumi	TP35
Piwo Kozlak, Browar Amber z Bielkówka	TP36
Polopiryna S, Polpharma SA ze Starogardu Gdańskiego	TP37
Woda Nata, Lonza Nata z Borkowa k/Żukowa	TP38
Zaprawa Cekol, Cedat z Gdańska	TP39
Buty, Słupska Fabryka Obuwia Nord	TP40
Golonka z kurczaka, Zakłady Mięsne Nowak z Gdańska	TP 41
Turniej Tenisowy Idea Prokom Open w Sopocie	TP 42
Kosmetyki Collagen Beauty z Gdańska	TP 43
Zespół Prokom Trefl Sopot, Trefl SSA z Sopotu	TP 44
Zespół Lotos Gdynia, Basketball Investment SSA z Gdyni	TP 45

Jak wybierać Top Produkt 2004

Na TOP PRODUKT 2004 można głosować do 22 kwietnia br.:
- przesyłając pod numer **7101** SMS o treści: **D8 (kod produktu) (krótkie uzasadnienie)** Koszt SMS: 1 zł+VAT
- wypełniając kupon i przesyłając go pod adresem: **Biuro Konkursów „Dziennika Bałtyckiego" Targ Drzewny 9/11, 80-894 Gdańsk**
- głosując na stronach serwisu naszemiasto.pl: **www.gdansk.naszemiasto.pl/top_produkt** (osobna kategoria - Internetowy Top Produkt)

Na autorów najciekawszych uzasadnień czeka 10 zestawów produktów przygotowanych przez sklepy SIEĆ 34.

Można także zgłaszać produkty, których nie ma na liście nominowanych wpisując ich nazwę i producenta na kuponie zamiast uzasadnienia.

Kupon plebiscytowy

TOP PRODUKT 2004

Dziennik Bałtycki
Radio Gdańsk

Głosuję na produkt: .....
(wpisz kod produktu)

Uzasadnienie: .....

.....

.....

Imię i nazwisko.....

Adres.....

Telefon ..... e-mail .....

Wyrażam zgodę na przetwarzanie moich danych osobowych przez Polskapresse sp. z o.o. dla celów marketingowych, zgodnie z ustawą o ochronie danych osobowych z dnia 29.08.1997 r. (Dz. U. nr 133, poz. 883) Podpis: .....

Poczta. Referendum w sprawie strajku

Boją się zwolnień

Już dzisiaj będą znane wyniki referendum w sprawie ewentualnej akcji protestacyjnej w Poczcie Polskiej. Referendum trwało 2 tygodnie i wzięli w nim udział wszyscy pracownicy poczty. Odpowiadali na pytanie, czy są za podjęciem strajku, jeżeli dyrekcja wprowadzi zmiany struktury organizacyjnej firmy bez konsultacji ze związkami zawodowymi oraz nie zapewni im odpowiednich pakietów socjalnych. Z dniem 1 maja poczta ma uruchomić 3 nowe jednostki w swoich strukturach. Będzie to Centrum Usług Pocztowych, Centrum Usług Transportowych oraz Centrum Usług Koncesjonowanych. Związkowcy przewidują, że spowoduje to zwolnienia pracowników. Jak poinformowała w oficjalnym komunikacie Poczta Polska, związki zawodowe oraz dyrektor generalny zawarli porozumienie gwarantujące zatrudnienie dla pracowników Poczty Polskiej do czasu podpisania wynegocjowanego pakietu socjalnego. Dodatkowo dyrekcja zapewnia, że prowadzona restrukturyzacja aktualnie, nie zakłada redukcji etatów.

(erka)

Prawo. SLD chce ulżyć kredytobiorcom?

Polowanie na lichwiarzy

Ustawa antylichwiarska autorstwa SLD została przyjęta przez sejmową komisję gospodarki i finansów. Nowy projekt przewiduje wpisanie do kodeksu cywilnego klauzuli zakazującej pożyczania pieniędzy na procent wyższy niż wynosi czterokrotna stopa lombardowa. Jest ona ustalana przez Radę Polityki Pieniężnej i wynosi obecnie około 8 proc. Według tego górne oprocentowanie kredytów wynosiłoby około 30 proc. Dodatkowo wszelkie prowizje i opłaty za przyznanie pożyczki nie mogłyby przekraczać łącznie 5 proc. kwoty kredytu. Przepisy uniemożliwią także naliczanie wysokich karnych odsetek. Obecny projekt ustawy jest i tak łagodniejszy. W pierwszej wersji nielegalne miało być pożyczanie pieniędzy na wyżej niż 16,3 proc. w skali rocznej.

Złamanie tych przepisów jest zagrożone karą do 2 lat więzienia. Ustawa miałaby wejść w życie w ciągu 6 miesięcy od daty uchwalenia. Wpisanie takich właśnie przepisów do kodeksu cywilnego spowoduje, że nie tylko banki oraz wszelkie inne instytucje finansowe będą zobowiązane do ich przestrzegania. Ograniczenia odsetkowe obejmą również przedsiębiorców udzielających kredytów kupieckich oraz wszystkich obywateli pożyczających od siebie pieniądze.

Komu to wyjdzie na dobre?

Projekt przygotowany przez posłankę SLD, Aldonę Michalak, pomimo łagodniejszej formy (zamiast 16,3 proc. próg wyniesie 30 proc.) wzbudzał i wzbudza ogromne kontrowersje i sprzeciwy bankowców, Narodowego Banku Polskiego oraz wielu ekonomistów. Poparli go jednak posłowie PiS oraz Samoobrony. Zwolennicy ustawy twierdzą, że jej wejście w życie zatrzyma rosnącą liczbę osób nieradzących sobie ze spłatą zaciągniętych kredytów. Według szacunków, w całym kraju jest około 800 tysięcy takich osób.

– Projekt pod pozorem sprzyjania gospodarce i gospodarstwom domowym obraca się przeciwko klientom indywidualnym – powiedział podczas piątkowej konferencji prasowej Krzysztof Pietraszkiewicz, prezes Związku Banków Polskich.

Bankowcy ostrzegają, że projekt mający przeciwdziałać patologiom może przynieść odwrotny skutek. Uderzy on we wszystkie osoby o niskiej zdolności kredytowej. Nie będą one w stanie uzyskać krótkoterminowej pożyczki. Instytucje finansowe będą odmawiać udzielenia im kredytu. Ostrzegają, że albo będą mogły pożyczać pieniądze według stawek rynkowych, albo nie będą robiły tego w ogóle.

Pożywka dla szarej strefy

Posłanka Aldona Michalak twierdzi, że nowe przepisy w żaden sposób nie zaszkodzą uczciwym ludziom. Uderzą ona przede wszystkim we wszelkie instytucje finansowe udzielające pożyczek na bardzo wysoki procent. Oponenci twierdzą jednak, że istnieje bardzo duże prawdopodobieństwo rozwinięcia się sfery nielegalnych pożyczek. Bardzo wiele osób, które nie będą w stanie uzyskać kredytu w banku, będzie zmuszonych przejść do szarej strefy. Przepisy i tak będą omijane, a ludzie nadal będą wpadać w pętlę zadłużenia.

– Jeżeli ma być to skierowane przeciwko dużym bankom, to jest to bzdurą w samym założeniu – twierdzi Piotr Dominiak, ekonomista z Politechniki Gdańskiej. – Jeżeli przeciwko firmom, które po domach roznoszą pożyczki, to tym bardziej jest to chybione uderzenie. To jest rynek w ogóle niekontrolowalny.

Nie ma jeszcze pewności co do dalszych losów ustawy antylichwiarskiej. Przed nią jeszcze długa procedura legislacyjna, kolejne czytania w Sejmie oraz poprawki Senatu. Zanim dotrze ona do prezydenta, obecny Sejm może zostać rozwiązany.

Robert Kiewlicz

Co z lichwą w innych krajach?

We Francji oraz w Niemczech granica lichwy jest ustalana na podstawie średniego oprocentowania kredytów na rynku. Dla każdego z istniejących kredytów obowiązuje inny próg. W zależności od ryzyka związanego z udzieleniem kredytu dopuszczalne jest wyższe oprocentowanie. Jednak większość krajów nie posiada przepisów przeciw lichwie.

R E K L A M A

Husqvarna

Wykaszarki spalinowe już **od 399 zł***

Pilarki spalinowe już **od 649 zł***

Kosiarki spalinowe już **od 999 zł***

PROMOCJE!

Wykaszarki profesjonalne Husqvarny od 25 kwietnia do 25 czerwca **taniej o:**

Husqvarna 323R **300 zł**

nagrodzona medalem na Międzynarodowych Targach Techniki Rolniczej AGROTECH 2005

Husqvarna 343R **500 zł**

*oferta ważna do wyczerpania zapasów, sugerowane ceny brutto

Zapraszamy do punktów handlowo-serwisowych:
✔ **Braniewo:** Wilieńska 54, (55) 644 58 49 ✔ **Brusy:** Targowa 1, (52) 398 34 91 ✔ **Bytów:** Pochyła 3A, (59) 822 22 41 ✔ **Choczewo:** Wojska Polskiego 4/2, (58) 572 23 85 ✔ **Chojnice:** Piłsudskiego 8, (52) 397 28 80 ✔ **Czarne:** Młyńska 5, (59) 833 21 68 ✔ **Czersk:** Starogardzka 5, (52) 395 55 88 ✔ **Człuchów:** Szczecińska 11, (55) 640 19 24 ✔ **Dzierzgoń:** Wojska Polskiego 5, (55) 276 28 40 ✔ **Elbląg:** Królewiecka 229, (55) 234 93 41 ✔ **Gdańsk:** Ks. Rogaczewskiego 9/19, (58) 321 22 03 ✔ **Gdańsk:** Słowackiego 2, (58) 344 06 61 ✔ **Kartuzy:** Kościerska 11, (58) 694 60 04 ✔ **Kępice:** Sikorskiego 13, (59) 857 61 80 ✔ **Kobylnica:** Główna 42A, (59) 842 29 04 ✔ **Kościerzyna:** Drogowców 6, (58) 686 74 58 ✔ **Kwidzyń:** Braterstwa Narodów 67, (55) 279 59 11 ✔ **Lębork:** I Armii Wojska Polskiego 32, (59) 862 76 75 ✔ **Lubichowo:** Leśna 1B, (58) 588 54 53 ✔ **Malbork:** Sienkiewicza 26, (55) 273 13 85 ✔ **Miastko:** Górna 4, (59) 857 31 58 ✔ **Młynary:** Dworcowa 3B, (55) 249 30 38 ✔ **Nowy Dwór Gdański:** Warszawska 2C ✔ **Osie:** Rynek 9, (52) 332 93 11 ✔ **Pasłęk:** Westerplatte 1, (55) 248 10 02 ✔ **Puck:** Wejherowska 16A, 0-603 383 926 ✔ **Sierakowice:** Parkowa 6, (58) 684 75 76 ✔ **Sopot:** Al. Niepodległości 705, (58) 550 02 07 ✔ **Starogard Gdański:** Gdańska 12, (58) 563 07 67 ✔ **Susz:** Stare Miasto 6, (55) 278 72 08 ✔ **Sztum:** Sienkiewicza 27, (55) 640 19 24 ✔ **Tczew:** 30-go Stycznia 40, (58) 532 08 18 ✔ **Wejherowo:** I Brygady Pancernej WP 77 A, (58) 672 34 53

www.husqvarna.com.pl 392006A

SGB Spółdzielcza Grupa Bankowa

POWIĘKSZAMY TWOJE OSZCZĘDNOŚCI

Załóż do 17 czerwca lokatę SGB na kwotę minimum 500 zł i wygraj:

5x 10.000 PLN

240 ARTYKUŁÓW GOSPODARSTWA DOMOWEGO

Spółdzielczą Grupę Bankową tworzą: Banki Spółdzielcze i Gospodarczy Bank Wielkopolski SA

www.sgb.pl

HIT DNIA

Chińskie pudełka

■ TV 4, godz. 23.05
■ Thriller, Niemcy/W. Bryt. 1986
■ reż. Chris Petit
■ wyk. Will Patton, Gottfried John, Adelheid Arndt, Robbie Coltrane, Beate Jensen, Susanne Meierhofer, Jonathan Kinsler (110 min)

Lang Marsh przybywa w Berlinie Zachodnim, gdzie obraca się w towarzystwie prowadzącym podejrzane interesy. Lang nie bardzo się orientuje, czym zajmują się jego znajomi, z którymi spotyka się w barze Zwemmera, szefa tej nieformalnej grupy.

FILM

■ POLSAT
12.50 Druga strona medalu - film obyczajowy, USA 1998
Annie Weaver ukończyła szkołę filmową z wyróżnieniem. Akademia przyznała jej nawet nagrodę studencką, wróżąc błyskotliwą karierę. Annie szybko jednak porzuciła marzenia o show-biznesie, zrezygnowała z ambicji zawodowych dla dobra rodziny. Przeniosła się wraz z mężem z Nowego Jorku do Baltimore. Przez kilka lat prowadziła gospodarstwo domowe i zajmowała się dwójką dzieci.

DOKUMENT

■ TVP 2
14.55 Nie tylko psy - film dokumentalny, USA 2000
Film przedstawia historię udomowienia różnych gatunków zwierząt oraz pokazuje przykłady niezwykłego przywiązania, a nawet heroizmu oswojonych towarzyszy. Pierwszymi udomowionymi przez człowieka zwierzętami były psy. Ludzie brali na wychowanie najpotulniejsze wilcze szczenięta. Zapewniali psom poczucie bezpieczeństwa w zamian za pomoc podczas polowań.

PUBLICYSTYKA

■ TVP 3
18.30 Gdański dywanik
W programie Marka Ponikowskiego o nastrojach polskiego społeczeństwa po śmierci Papieża Jana Pawła II wraz z dziennikarzami rozmawiać będzie dr Ryszard Pieńkowski z Sopockiej Pracowni Badań Społecznych

TVP 1

Klan
godz. 18.25

5.55 Wiadomości – skrót **6.00** Kawa czy herbata **8.00** Wiadomości **8.15** Cafe serio **8.25** Kawa czy herbata **8.45** Telezakupy **9.05** Pan Andersen opowiada – serial animowany **9.30** Budzik **10.00** Mały rycerz El Cid – serial animowany **10.30** Moda na sukces (2467) – telenowela **10.55** Dr Quinn (21) **11.40** Telezakupy **12.00** Wiadomości **12.10** Agrobiznes **12.20** Rolnictwo na świecie **12.35** Zielony biznes **12.45** Plebania (534) **13.10** Klan (933) – telenowela **13.40** Rok w ogrodzie – magazyn poradnikowy **14.00** Kiosk przy Wspólnej **14.10** Apetyt na euro **14.20** Karuzela – film dokumentalny **15.00** Wiadomości **15.10** Bigosowa i szwagry – talk show **15.35** Moda na sukces (2467) **16.00** Auto-Mix – magazyn motoryzacyjny **16.25** Recepty Jedynki **16.50** Sportowy Express **17.00** Teleexpress **17.20** Miasto marzeń – telenowela dokumentalna **17.55** Jaka to melodia? **18.25** Klan (936) – telenowela **19.00** Wieczorynka: Tabaluga **19.30** Wiadomości **20.05** Prosto w oczy **20.30** Misja specjalna **20.55** Teatr Telewizji: Sensacje XX wieku – Polska 2005, reż. Adek Drabiński, wyk. Piotr Grabowski, Dariusz Jakubowski, Tomasz Sapryk **21.50** Rozmowy na czasie **22.15** Tele-nowela **22.35** Wiadomości **22.45** Ojciec Leon zaprasza – talk show **23.40** Magazyn międzynarodowy **0.05** Po godzinach **2.05** Zakończenie programu

TVP 2

Z archiwum X
godz. 23.55

6.50 Złotopolscy (70) **7.10** 10 minut tylko dla siebie **7.20** Plecak pełen przygód (10) – serial dla młodzieży **7.45** Film pod strasznym tytułem – serial animowany **7.55** Kasztaniaki – serial animowany **8.10** Doktor z alpejskiej wioski (63) – serial obyczajowy **9.00** Pytanie na śniadanie **9.55** M jak miłość (69) – serial obyczajowy **10.50** Pytanie na śniadanie **11.15** Panorama **11.19** Prognoza pogody **11.24** Pytanie na śniadanie **11.55** Święta wojna – serial komediowy, wyk. Krzysztof Hanke **12.25** Kochaj mnie **12.45** 10 minut tylko dla siebie **13.00** Panorama **13.14** Telezakupy **13.30** Polskie drogi (10) **14.55** Nie tylko psy – film dokumentalny **15.40** Muscie się na nowo narodzić – film dokumentalny **16.00** Panorama **16.10** Na dobre i na złe (213) – serial obyczajowy, wyk. Małgorzata Foremniak, Artur Żmijewski **17.05** Przystanek praca **17.15** Konsument **17.40** Lubię czytać – magazyn **18.00** Program lokalny **18.30** Panorama **19.05** Świat obok nas: Tajemnice konklawe **20.00** Panorama – flesz **20.05** M jak miłość (316) – serial **21.00** Kulisy serialu „M jak miłość" – reportaż **21.05** Kochaj mnie **21.30** 997 – magazyn kryminalny **22.00** Panorama **22.20** Biznes – progr. publicyst. **22.25** Sport-telegram **22.45** 997 – magazyn kryminalny **23.10** Łzy Czarnobyla – film dok. **23.45** Kultura – magazyn **23.55** Z archiwum X (3) – serial sensacyjny **0.40** Zakończenie programu

TVP 3

Janka
godz. 15.00

6.45 Telezakupy **7.00** Europa w zagrodzie **7.30** Kurier **7.45** Panorama, pogoda **8.00** Bezpieczne związki z Europą **8.15** Gość „3" **8.30** Kurier **8.45** Gość dnia **9.00** Wszystko o rasach **9.30** Tajemnica Enigmy (8) **10.10** Telezakupy **10.30** Kurier **10.45** Telemotorsport **11.15** Gość dnia **11.30** Kurier **11.45** Młodzież kontra – program publicystyczny **12.30** Kurier **12.35** Ginące cywilizacje – serial dokumentalny **13.30** Kurier **13.50** Agrobiznes **14.00** Od niedzieli do niedzieli – magazyn informacyjny **14.30** Kurier **14.45** Dobre praktyki **15.00** Janka (10) – serial dla młodzieży **15.30** Kurier **15.45** Jej portret: Krystyna Helbin – magazyn **16.10** Rozmowa dnia **16.30** Kurier **16.45** Panorama, pogoda, sport **17.00** Rozmowy z dwiema niewiadomymi **17.15** Gość „3" **17.30** Kurier **17.50** Magazyn słupski **18.00** Panorama, pogoda, sport. Punkt – temat dnia **18.30** Gdański dywanik **19.00** Klan (58) – telenowela **19.25** Przegląd gospodarczy **19.50** Książki z górnej półki **20.00** Telekurier **20.30** Kurier **21.00** Echa dnia **21.30** Kurier gospodarczy **21.45** Panorama parlamentarna, pogoda – wiadomości **22.00** Tygodnik gospodarczy **22.15** To jest temat **22.30** Kurier **22.55** Kurier sportowy **23.10** Plebania (49, 50) – serial obyczajowy, wyk. Włodzimierz Matuszak **0.00** Telekurier – cykl reportaży **0.35** Zakończenie programu

TVN

Na Wspólnej
godz. 21.00

6.30 Telesklep **7.10** Uwaga! – kulisy sławy **7.30** Prześwietlenie **8.00** Serce z kamienia (157) – telenowela **8.50** Pascal Express – magazyn kulinarny **9.00** Wykręć numer – teleturniej **10.05** Graj o raj – teleturniej **10.55** Zielone drzwi – program publicystyczny, prowadzenie Anna Maruszeczko **11.25** Na Wspólnej (448) **11.55** Rozmowy w toku: Moi rodzice się rozwodzą! – talk show, prowadzenie Ewa Drzyzga **13.00** W-11 wydział śledczy – dokument fabularyzowany Polska 2005 **13.35** Nash Bridges (87) **14.35** Na celowniku (17) – serial sensacyjny **15.35** Gorzka zemsta (6) – telenowela, wyk. Danna Garcia **16.35** Pascal Express – magazyn kulinarny**16.45** Fakty **17.00** Uwaga! – magazyn, prowadzenie Marcin Leśkiewicz **17.15** W-11 wydział śledczy – dokument fabularyzowany Polska 2005 **17.50** Rozmowy w toku: Sąsiad mój wróg? – talk show, prowadzenie Ewa Drzyzga **19.00** Fakty **19.30** Sport **19.40** Pogoda **19.45** Uwaga! – magazyn, prow. Marcin Leśkiewicz **20.10** Najsłabsze ogniwo – teleturniej **21.00** Na Wspólnej (449) – serial obyczajowy, wyk. Tomasz Schimscheiner, Grażyna Wolszczak **21.30** Ciao Darwin – program rozrywkowy **22.50** Maraton uśmiechu **23.20** Fakty, ludzie, pieniądze **23.50** Wydanie drugie poprawione **0.20** Multikino **0.45** Co za tydzień – magazyn **1.10** Uwaga! – magazyn **1.30** Nic straconego

POLSAT

Boston Public
godz. 23.45

6.00 Piosenka na życzenie **6.45** TV market **7.00** Interwencja **7.20** Rocket Power – serial animowany **7.50** Zbuntowany aniol (82) **8.45** Benny Hill – serial komediowy **9.05** Miodowe lata (114) – serial komediowy **9.55** Dobermany nie z tej ziemi – komedia sensacyjna USA 1976, reż. Byron Ross Chudnow, wyk. Fred Astaire, James Franciscus, Barbara Eden, Jack Carter **11.55** Zbuntowany aniol (83) – telenowela, wyk. Natalia Oreiro **12.50** Druga strona medalu – film obyczajowy USA 1998, reż. Nadine Bass, wyk. Timothy Bottoms, Rustam Branaman, Roxana Zal, Taylor Nichols **14.45** Dziki – pojedynek (15) – serial komediowy **15.45** Wydarzenia – wiadomości **16.10** Interwencja **16.30** Czego się boją faceci, czyli seks w mniejszym mieście (33) – serial komediowy, wyk. Cezary Pazura **17.00** Stan wyjątkowy (7) – serial sensacyjny, wyk. Sammo Hung Kam-Bo **18.00** Pierwsza miłość (63) – serial objyczajowy **18.45** Wydarzenia – wiadomości **19.25** Samo życie (508) – serial obyczajowy **20.15** Świat według Kiepskich **20.45** Megahit: Jerry Maguire – film obyczajowy, USA 1996, wyk. Tom Cruise **21.30** Studio Lotto (w przerwie filmu) **23.45** Boston Public (35) – serial **0.40** Biznes Wydarzenia **1.05** Bumerang **1.35** Co z tą Polską? **2.30** Ostatni telefon – dramat, Chile 1999, wyk. Peter Coyote, Eric Michael Cole **4.00** Punkt, set, mecz **5.00** Zakończenie program

TV 4

Cień anioła
godz. 20.00

5.45 VIP – wydarzenia i plotki **6.10** Kinomaniak **6.35** Strefa P **7.00** Muzyczne listy **8.00** TV market **8.15** Ja się zastrzelę (114) **8.45** Graczykowie (23) – serial komediowy **9.15** Adam i Ewa (30, 31) – serial obyczajowy, wyk. Katarzyna Chrzanowska **10.15** Joan z Arkadii (11) – serial obyczajowy, wyk. Joe Mantegna **11.15** KOT, czyli Ktoś Ogromnie Tajemniczy – program rozrywkowy **12.15** TV market **12.30** Strefa P – magazyn muzyczny **13.00** Dekoratornia – dokument fabularyzowany Polska 2005, reż. Elżbieta Kuźniacka **13.30** Daję słowo – teleturniej **14.15** Muzyczne listy – magazyn **15.15** Egzamin z życia (27) – serial dla młodzieży, wyk. Mo'Nique Imes-Jackson **15.45** Adam i Ewa (32, 33) – serial obyczajowy, wyk. Katarzyna Chrzanowska **16.45** Ja tylko pytam: Modne porody – talk show **17.45** Rodzina, ach rodzina (3) – serial obyczajowy, wyk. Edward James Olmos **18.40** Daję słowo – teleturniej **19.25** Graczykowie (24) – serial komediowy, wyk. Joanna Kurowska **20.00** Cień anioła (33) – serial **21.00** Amerykańscy eunuchowie **22.10** Wydarzenia **22.20** Informator Prawny **22.35** Komenda **23.05** Chińskie pudełka – thriller, Niemcy/Wielka Brytania 1986, reż. Chris Petit, wyk. Will Patton, Gottfried John **0.55** Z archiwum X (108) – serial **1.45** Muzyczne listy **2.35** Informator Prawny **2.50** Strefa P **3.15** Joker **4.05** Zakończenie programu

TELE Wszystkie programy na cały tydzień w piątkowym dodatku oraz w Internecie www.telemagazyn.pl

SPORT

■ EUROSPORT
8.30 Sporty motocyklowe: Mistrzostwa Świata w motocrossie - Hiszpania MX1 - 2. wyścig
10.00 Maraton: Maraton w Londynie
11.00 Snooker: Mistrzostwa Świata w Sheffield
14.00 Piłka nożna: Liga Mistrzów Ćwierćfinały - mecze rewanżowe
15.30 Snooker: Mistrzostwa Świata w Sheffield
18.00 Lekkoatletyka: Maraton w Bostonie
20.15 Snooker: Mistrzostwa Świata w Sheffield
23.00 Wiadomości sportowe: Wiadomości Eurosportu
23.15 Magazyn piłkarski: Eurogole
0.15 Magazyn piłkarski: Liga Mistrzów - Happy Hour

■ POLSAT Sport
6.50 Żużel: Apator Toruń - Polonia Bydgoszcz Ekstraliga
9.00 Magazyn piłkarski: 2x45
10.30 Hokej na lodzie: Polska - Wielka Brytania Mistrzostwa Świata 1. dywizji
12.55 Hokej na lodzie: Polska - Chiny Mistrzostwa Świata 1. dywizji
16.00 Piłka nożna: Arsenal Londyn - Everton Liverpool Liga angielska
15.50 Magazyn siatkarski: Punkt, set, mecz
19.50 Piłka nożna: Magazyn ligi holenderskiej
18.40 Magazyn piłkarski: Bundesliga
20.20 Hokej na lodzie: Polska - Chiny Mistrzostwa Świata 1. dywizji
0.00 Piłka nożna: PAOK Saloniki - OFI Kreta Liga grecka

FILMY OD A DO Z

▲ **"Armageddon" - film katastroficzny, USA 1998, HBO, godz. 14.25**
Imponujący rozmachem inscenizacyjnym film z gwiazdorską obsadą. Szef NASA Dan Truman i jego zespół odkrywają, że w stronę Ziemi zmierza olbrzymia asteroida, równa powierzchni Teksasu. Jej zderzenie z planetą spowoduje zagładę. Truman pospiesznie opracowuje plan ocalenia. Jego koncepcja zakłada dotarcie do asteroidy promem kosmicznym i umieszczenie ładunków nuklearnych w wywierconych wcześniej otworach. Ich wybuch rozerwie asteroidę. Truman zwraca się o pomoc do Harry'ego Stampera (Bruce Willis), specjalisty w dziedzinie wiertnictwa.

▲ **"Don Juan DeMarco" - komedia romantyczna, USA 1995, ALE KINO!, godz. 12.40**
Johnny DeMarco ma 21 lat, jest inteligentny i zabójczo przystojny. "Żadna kobieta nie opuściła moich ramion niezaspokojona - mawia o sobie bez fałszywej skromności. A miał ich niemało: półtora tysiąca i dwie. I tylko te dwie naprawdę kochał. Jedna wprowadziła go w arkana sztuki miłosnej, druga darzyła najszczerszym uczuciem, ale odeszła przekonana, że była tylko jedną z tak wielu na jego drodze.

▲ **"Księga dni" - dramat, USA 2003, HBO, godz. 12.30**
Danny, młody pracownik ubezpieczeń, przeżywa osobistą tragedię: w dniu ślubu ginie jego narzeczona. Zrozpaczony obwinia Boga o nieszczęście. Niedługo potem u Danny'ego zjawia się tajemniczy emisariusz, Jonah, który wręcza mu starożytną księgę. Wolumin zawiera spis nazwisk i dat śmierci, które dopiero się zdarzą. W ten sposób Danny otrzymuje niepowtarzalną szansę, by zmienić wyroki losu. Musi tylko dokonać pewnego wyboru.

▲ **"Na tym świecie" - dramat, Wielka Brytania 2002, CANAL+, godz. 13.40**
Luty 2002 roku. Jamal i jego starszy kuzyn Enayat mieszkają w obozie dla uchodźców afgańskich na północnym zachodzie Pakistanu. Rodzina wysyła Enayata do Londynu, aby dać mu szansę na lepsze życie. W podróży towarzyszy mu Jamal, znający język angielski. Chłopcy docierają do Iranu. Czekają na autobus do Teheranu, a gdy udaje im się do niego dostać, zostają złapani i odwiezieni z powrotem do Pakistanu. Po wielu perypetiach, wykorzystując nielegalną drogę, trafiają do stolicy Iranu. Przez ośnieżone góry przedzierają się do Turcji.

▲ **"Powstanie" - film wojenny, USA 2001, TVN 7, godz. 20.10**
W 1943 r. na wezwanie Żydowskiego Komitetu Narodowego wybuchło powstanie w getcie warszawskim. Była to próba zbrojnego powstrzymania podjętej przez Niemców likwidacji getta. Około 600 powstańców walczyło pod dowództwem komendanta Mordechaja Anielewicza. Zdesperowani ludzie woleli umrzeć z bronią w ręku niż w obozie koncentracyjnym. Po upadku powstańczej kwatery głównej Niemcy jeszcze przez kilka dni zmagali się z kilkoma ogniskami oporu. Film został oparty na opowiadaniach naocznego świadka tamtych wydarzeń, Simhy Rotema.

▲ **"Przywilej zabójcy" - film sensacyjny, USA 1999, TVN 7, godz. 23.10**
Czterej nastolatkowie wyruszają na wieczorną przejażdżkę, by dobrze się zabawić. Następnego ranka okazuje się, że towarzysząca im poprzedniego wieczoru dziewczyna została zamordowana. Chłopcy stają się głównymi podejrzanymi. Twierdzą, że są niewinni. Adwokat Andrea Roberts znajduje sposób, aby wypuścić ich na wolność. Wkrótce trzej z jej podopiecznych giną. Dopiero wtedy śledztwo w sprawie pierwszego zabójstwa zostaje wznowione.

▲ **"Smok - historia Bruce'a Lee" - dramat, USA 1993, CANAL+, godz. 21.00**
Fabularyzowana biografia najsławniejszego mistrza kung-fu - Bruce'a Lee. Cztery filmy zrealizowane z jego udziałem w latach 1971-73 - „Wielki szef", „Wściekła pięść", "Wejście Smoka" i "Droga Smoka" - mimo upływu ponad trzydziestu lat od nagłej śmierci aktora nadal są kultowymi dziełami.

Legenda

▲ - WARTO
◆ - MOŻNA
▼ - NIEKONIECZNIE

DLA DZIECI

■ TVP 1
9.05 Pan Andersen opowiada - serial animowany
9.30 Budzik - program dla dzieci
10.00 Mały rycerz El Cid - serial animowany
19.00 Wieczorynka: Tabaluga - serial animowany

■ TVP 2
7.45 Film pod strasznym tytułem - serial animowany
7.55 Kasztaniaki - serial animowany

■ POLSAT
7.20 Rocket Power - serial animowany

Dziennik Bałtycki
z bezpłatną dostawą do domu rano
0 800 15 00 26

Odeszli od nas

Wspominamy...

Jeśli chcesz na tej stronie zamieścić wspomnienie o bliskiej Ci osobie, która odeszła, wystarczy, że prześlesz tekst pod adresem naszej redakcji:

„Dziennik Bałtycki", Targ Drzewny 9/11 80-894 Gdańsk

z dopiskiem „Wspomnienia". Do listu możesz też dołączyć fotografię. (publikacja jest bezpłatna)

Pamięci Waldemara Rybaka

Synku nasz, 12 maja mija 5 lat, gdy opuściłeś ten świat i nas na zawsze. Ale dla nas, rodziców, to tak jakby to było dziś. Ta udręka, ten ból tkwić będzie zawsze w naszych sercach, w każdym dniu, godzinie, chwili. Byłeś taki młody, miałeś plany i nagle wszystko się zmieniło i skończyło.
Nam zawalił się świat. Tak bardzo nam Cię brakuje - ukochany. Dla nas nigdy nie będzie tak, jak dawniej. Serca nasze pozostaną rozdarte rozpaczą, żalem do końca.

Rodzice

Pamięci naszego kochanego Ojca Zygmunta Rumkowskiego

5 maja mija 11 rocznica śmierci naszego Ojca i Dziadka. Choć życie przemija, pamięć trwa wiecznie. Kolejna rocznica, która jak zawsze łączy się z modlitwą za Jego duszę, zapaleniem zniczy... Odszedłeś tak nagle, niespodziewanie. Zabrakło czasu nawet na pożegnanie. Jesteś z nami tak, jak byłeś, pozostawiając po sobie wielką pustkę. Bardzo nam Ciebie brakuje. Pozostaniesz w naszych sercach i pamięci.

Wdzięczne dzieci i wnuki

Pamięci Antona Rihtera (zm. 30 marca 2005 r.)

„Spieszmy się kochać ludzi, tak szybko odchodzą"

Mija czas, a Ty odszedłeś od nas. Pozostał smutek i ból. Choć nie ma już Ciebie wśród nas, pozostaniesz na zawsze w naszych sercach i pamięci.

Żona i rodzina

N E K R O L O G I

„Wielką miłością nas kochałaś, większej nigdy nie zaznaliśmy i będziemy ją czuć na zawsze"

W dniu 15 kwietnia 2005 r. odeszła od nas nasza najukochańsza Mama i Babcia

ś. † p.

MARIA MICHALCZYK

za domu PASZYLKA
lat 65

Uroczystości pogrzebowe rozpoczną się 19 kwietnia 2005 r. (we wtorek) o godz. 11.30 w kostnicy w Kartuzach. Msza św. żałobna zostanie odprawiona w Kolegiacie w Kartuzach. Pogrzeb odbędzie się po mszy św. na cmentarzu przykląsztornym w Kartuzach.

Pogrążone w smutku dzieci z rodzinami

401160A

Wyrazy głębokiego współczucia
Pani **BARBARZE WŁODARCZYK-PRZEWŁOCE**
z powodu śmierci

MĘŻA

składają
uczniowie kl. V Technikum Ogrodniczego
z Rodzicami.

400575A

Wyrazy najszczerszego współczucia Szefowi firmy
PAWŁOWI ORŁOWSKIEMU
z powodu śmierci

OJCA

składają
pracownicy firmy PPU „BiproRaf".

400482A

Wszystkim uczestniczącym w pogrzebie naszego Syna, Ojca i Brata

ś. † p.

ROBERTA SMOLIŃSKIEGO

serdeczne podziękowania składa
Rodzina.

399386A

Zarząd i współpracownicy z Nordea Bank Polska S.A.
składają płynące z serca wyrazy współczucia Pani
BARBARZE BELING

z powodu śmierci Męża

ROMANA BELING

399133A

MICHAŁOWI KRAWCZYKOWI
i Jego **NAJBLIŻSZYM**
wyrazy współczucia z powodu śmierci

MAMY

Przyjaciele z Fundacji „Sprawni Inaczej"

400859A

HALINIE i MACIEJOWI KAMIŃSKIM
wyrazy głębokiego współczucia
z powodu śmierci
Matki i Teściowej

prof. dr hab. med.

MARII HELENY KAMIŃSKIEJ

składają
koleżanki i koledzy
z Zakładu Patomorfologii AMG.

400933A

Z głębokim żalem przyjęliśmy wiadomość o śmierci naszej Koleżanki

ś. † p.

lek. stom. KRYSTYNY WÓJCIK

Specjalisty chirurgii stomatologicznej

Serdeczne wyrazy współczucia
RODZINIE i NAJBLIŻSZYM

składają
Współwłaściciele Gabinetu Stomatologicznego
„UNI-ORAL" Sp. z o.o. w Wejherowie.

399582A

„Nie umiera ten, kto trwa w pamięci żywych"

Z głębokim żalem zawiadamiamy, że dnia 14 kwietnia 2005 r. odszedł od nas Kochany Mąż, Ojciec i Dziadek

ś. † p.

JAN MRÓZEK

Długoletni pracownik Służby Zdrowia, lekarz medycyny
lat 75

Msza św. żałobna odprawiona zostanie dnia 19 kwietnia 2005 r. o godz. 10.30 w kościele pw. św. Bernarda w Sopocie. Pogrzeb odbędzie się tego samego dnia o godz. 12.00 na cmentarzu Komunalnym w Sopocie.

Pogrążona w głębokim smutku
Żona z Rodziną

400427A

Pani
ANNIE RYBAK i MAŁGORZACIE PILACHOWSKIEJ
wyrazy głębokiego współczucia z powodu śmierci

MĘŻA i OJCA

Rodziny Ostrowskich i Pilachowskich

400683A

Pani **MIROSŁAWIE SADOWSKIEJ**
Kierownikowi Biblioteki Sądu Okręgowego w Gdańsku
serdeczne wyrazy współczucia i żalu z powodu śmierci

BRATA

składają
Prezes Sądu Okręgowego, sędziowie i pracownicy.

399518A

PPU Zieleń Sp. z o.o. (dawne Miejskie Przedsiębiorstwo Zieleni)
Gdańsk-Wrzeszcz Partyzantów 76
- całodobowe usługi pogrzebowe
- zakład kremacji
- przewóz zwłok
- własna chłodnia
341 73 35 341 20 71

Nekrologi
przyjmowane są z dnia na dzień do godz. 18*
* Na wydanie piątkowe przyjmowane są do czwartku do godz. 14.30.
Istnieje możliwość zamieszczenia nekrologu ze zdjęciem.
Na wszelkie pytania dotyczące nekrologów i kondolencji odpowie Katarzyna Samulska - tel. 30 03 259, faks 30 03 228 od poniedziałku do piątku w godz. 8-16, e-mail: k.samulska@prasabalt.gda.pl

w Biurach Ogłoszeń Prasy Bałtyckiej
Gdańsk, Targ Drzewny 9/11, tel. (058) 30 03 250, 217; faks 30 03 213, pon.-pt. 8-18, sob. 9-14
Sopot, ul. Kościuszki 61, tel./faks (058) 551 54 55, pon. - pt. 9-17
Gdynia, ul. Władysława IV 43, tel. (058) 660 65 15, 16; faks 660 65 17, pon.-pt. 8-18, sob. 9-14
Gdynia, ul. Świętojańska 141b, tel./faks (058) 622 74 79, pon.-pt. 9-17
Telefony pozostałych Biur Ogłoszeń w stopce redakcyjnej.
w zakładach pogrzebowych współpracujących z Prasą Bałtycką
w Koncesjonowanych Biurach Ogłoszeń
3734488

Miejski Zakład Zieleni
Całodobowe usługi pogrzebowe
Gdańsk, ul. Partyzantów 27
Tel. 341-30-02, 345-12-99

Gdańsk. Jubileusz Tadeusza Strugały na Ołowiance

Beethoven, gdańscy filharmonicy i skromny jubilat

Nawet Ci słuchacze, którzy muzyki poważnej boją się niczym diabeł święconej wody, a kinowe hity zaliczają za to chętnie, zetknęli się zapewne z Tadeuszem Strugałą. Jeden z najwybitniejszych polskich dyrygentów, który w sobotę świętował w Gdańsku 50-lecie swojej pracy artystycznej, poprowadził bowiem niedawno nagranie ścieżki dźwiękowej do „Pianisty" Romana Polańskiego. Świetnie się więc złożyło, że właśnie w sobotę telewizja „Pianistę" przypomniała.

Maestro, jak sam policzył, przyjechał do Gdańska po raz pierwszy od 16 lat. Bo i artystycznie zmartwychwstali pod dyrekcją Nesterowicza gdańscy filharmonicy zasługują już na to, by zagrać z człowiekiem, który dyrygował 120 orkiestrami, w tym - wszystkimi najlepszymi w Polsce i wieloma bardzo dobrymi zagranicznymi. A także pełnił rolę szefa artystycznego tak wielu istotnych instytucji i festiwali muzycznych, że ich wymienianie trwałoby naprawdę długo.

Tadeusz Strugała poprowadził gdańskich filharmoników, świętując tym samym 50-lecie swojej pracy artystycznej.
Fot. Adam Warżawa

Strugała, człowiek skromny i z poczuciem humoru, prosił przed koncertem swojego „artystycznego wnuka", jak nazywa Michała Nesterowicza, by nie robić akademii. Jednak zarówno muzycy, odgrywając w czasie burzy oklasków „Sto lat", jak i sama publiczność (długa owacja na stojąco) nie mogli się powstrzymać przed choć symbolicznym złożeniem hołdu artyście. Faktem jest natomiast, że Tadeusz Strugała poprowadził w sobotę Beethovena z taką werwą, że niełatwo uwierzyć w jego wiek. Za to biorąc pod uwagę emanującą z niego energię, łatwo uwierzyć Nesterowiczowi, żartującemu, że za następnych 50 lat spotkamy się w Gdańsku na kolejnym jubileuszu artysty. Obie Beethovenowskie symfonie - IV B-dur i III Es-dur, słynna „Eroica" - zabrzmiały na miarę swojej efektowności. Potężnie, ale bez patosu. Elegancko i precyzyjnie. Muzykom Filharmonii Bałtyckiej należą się na pewno wyrazy szacunku.

Monika Siemińska

R E K L A M A

POMYŚL O SOBIE NA WIOSNĘ!

80 minut za 30 zł abonamentu

TYLKO W KWIETNIU I W MAJU

1 zł

SKORZYSTAJ Z WIOSENNEJ PROMOCJI SIECI ERA. TYLKO TERAZ ZA 30 ZŁ ABONAMENTU DOSTAJESZ AŻ 80 DARMOWYCH MINUT NA ROZMOWY I SMS-Y!
DODATKOWO SUPERTELEFON Z APARATEM CYFROWYM - NOKIA 6610i ZA ZŁOTÓWKĘ!

era
MOŻESZ WIĘCEJ

WWW.ERA.PL INFORMACJA HANDLOWA: 0 801 202 602

OPŁATA ZGODNA Z CENNIKIEM OPERATORA SIECI, Z KTÓREJ WYKONYWANE JEST POŁĄCZENIE. SZCZEGÓŁY OFERTY W CENNIKU I REGULAMINIE PROMOCJI, DOSTĘPNYCH W PUNKTACH SPRZEDAŻY SIECI ERA.

Recital. Fado i miłość

Bosa królowa

Marzena Nieczuja-Urbańska wystąpiła w teatrze Wybrzeże z premierowym recitalem „Fado - wieczór drugi".
Fot. Robert Kwiatek

Orkiestra rozkłada nuty. Gasną światła. Wstrzymujemy oddech, gdy na scenie, w smudze reflektorów, pojawia się Marzena Nieczuja-Urbańska. Jest bosa, w srebrzystoszarej sukni. Ramiona otula jej czarny, tiulowy szal. Opuszczając powieki zaczyna śpiewać. Zdaje się wpatrywać gdzieś, w głąb swojej duszy. Jakby cała i bez reszty oddając się temu, co zaraz opowie, wypłacze. Śpiewa o utraconych uczuciach, nadziejach, łzach pożegnaniach i powrotach.

Przytulę się do ciszy, która wciąż tutaj trwa.

Przytulę do poduszki, która twój zapach zna.

Przytulę się do deszczu, który nie może spaść...

Poszukam ukojenia, posłucham twoich słów.

Ogłuchnę od milczenia lecz będziesz ze mną znów.

Aktorka nie używa niepotrzebnych teatralnych gestów. Niekiedy ruchem bioder lub dłoni podkreśla rytm i sens śpiewanych pieśni. Ma piękny, mocny i ciepły głos. Zapewnia...

Nie chcę śpiewać o miłości, miłość to stracone chwile, zimny blask czarnego słońca ....

A jednak na scenie króluje miłość i jeszcze raz miłość. Dwanaście pieśni to historie kobiet po przejściach.

W śpiewie aktorki obok melancholii i zadumy jest pasja i niesamowita energia, a muzyka ma w sobie coś wręcz magicznego. Jest rozpięta między słodyczą i gwałtownością.

Po recitalu Janusz Kukuła autor wzruszających słów do pieśni powiedział:

- Kiedy słucham tych niezwykłych dźwięków gitar, akordeonu, wiolonczeli i skrzypiec oraz niesamowitego głosu pani Marzeny, to myślę, że i wspomnienia, i marzenia, rozpacz, i łzy są prawdziwe. Tylko ten świat poza teatrem jest zmyślony.

Stanisław Reptowski i Jerzy Kujawski stworzyli piękne, rozbudowane aranżacje muzyczne.

Na bis usłyszeliśmy pieśni z pierwszego wieczoru „Fado" - pełne radości i temperamentu.

Grażyna Antoniewicz

Wystawa. Andrzej Wajda na Wybrzeżu

Oscar w muzeum

W Dworze Artusa wystawiono statuetkę Oscara, należącą do Andrzeja Wajdy. Fot. Adam Wartawa

Złota statuetka Oscara wita odwiedzających wystawę „Andrzej Wajda na Wybrzeżu" w Dworze Artusa. Artysta otrzymał ją w 2000 roku, za całokształt twórczości. Wśród eksponatów zdjęcia teatralne i z planu filmowego, plakaty, afisze, projekty kostiumów i wiele niecodziennych dokumentów.

- Gdańsk jawi się Wajdzie jako miejsce, gdzie Polska przedłuża się o świat i jest symbolem wolności - opowiada kurator wystawy Hanna Dyktyńska. - Ten wybitny twórca po raz pierwszy zobaczył morze w 1939 roku latem. Przygnębiające wrażenie zrobiły na nim wówczas swastyki na flagach w Gdańsku. Udało mi się znaleźć w Archiwum Państwowym zdjęcia z tamtych dni. W gablocie leży wzrusząca pamiątka, plastikowa mewa. To broszka, którą Andrzej Wajda podarował w sierpniu 1939 roku swojej mamie.

Wybrzeże jest dla Wajdy miejscem szczególnym. To tutaj postanowił, że zastanie reżyserem. Wyznaje: - Podczas wakacji w Sopocie 1949 roku, zmęczony jałowymi sporami, podjąłem nieodwołalną decyzję. Jeśli jutro będzie deszcz, jadę do Łodzi zdawać do szkoły filmowej. Rano padało, więc wsiadłem do pociągu...

Głównym pomysłodawcą i organizatorem wystawy jest Uniwersytet Gdański. Wcześniej prezentowana była na uczelni, choć bez Oscara.

(Gran.)

Gdańsk. Gigantyczny koncert pamięci Jana Pawła II

Requiem w bazylice

Mój naród przetrwał dzięki kulturze - powiedział blisko dwadzieścia lat temu Jan Paweł II przy okazji wizyty w UNESCO. Słowa te przypomniał w ubiegły czwartek abp Tadeusz Gocłowski, metropolita gdański podczas uroczystego koncertu poświęconego pamięci ich autora, wspominając Go jako artystę i dziękując wykonawcom przedsięwzięcia. A było komu. Jedenaście pomorskich chórów, trzech dyrygentów i cztery orkiestry (w tym wszystkie najsłynniejsze zespoły) przyciągnęły do bazyliki Mariackiej tak nieprzebrane rzesze wiernych i melomanów, że wolne miejsca, oczywiście stojące, znajdowały się chyba tylko za ogromnymi kolumnami bazyliki, zza których nic widać ani słychać być nie mogło.

Dziesiątki chórzystów śpiewało przejmujące Requiem Mozarta. Fot. Adam Warżawa

Rozpoczęto piękną kompozycją Henryka Mikołaja Góreckiego „Totus Tuus", którą niedawno, na kilka godzin przed śmiercią Jana Pawła II, w innym gdańskim kościele wykonywał Polski Chór Kameralny - także obecny w czwartek w bazylice. Następnie zabrzmiała pieśń „O ziemio polska" Juliusza Łuciuka, inspirowana słowami Papieża, wypowiedzianymi podczas jednej z pielgrzymek do Polski. A potem główny punkt wieczoru - Requiem d-moll Wolfganga Amadeusza Mozarta, muzyka tyleż genialna, co dobrze znana i lubiana nawet przez okazjonalnych odbiorców klasyki. W partiach na głos usyszeliśmy nie byle jaki kwartet: Bożenę Harasimowicz-Haas, Ewę Marciniec, Ryszarda Minkiewicza i Leszka Skrlę. Właśnie „Lacrimosę" prowadzący Requiem Michał Nesterowicz wybrał na bis, bez którego, po długiej owacji, się nie obeszło. Przyznać trzeba, że rezultat tego karkołomnego przedsięwzięcia (wszystkie chóry i orkiestry wykonały bowiem cały koncert wspólnie, a każdy utwór poprowadził inny dyrygent) słusznie wywołał uśmiech zadowolenia na twarzy dyr. Nesterowicza. Tym bardziej, że w normalnej sytuacji przygotowanie tak gigantycznego zespołu wykonawców trwałoby pewnie kilkakrotnie dłużej.

Monika Siemińska

Taniec. Zobaczymy argentyńskich tancerzy

Zmysłowe tango

Światowej sławy tancerz i choreograf Gustavo Russo stworzył wraz z 24 tancerzami, muzykami i śpiewaczkami show, które podbiło publiczność. Wkrótce będziemy i my mogli obejrzeć spektakl - Tango Seduccion. Po raz pierwszy w historii tango pokazane jest w najbardziej unikatowy i oryginalny sposób - poprzez teatralne wykonanie tradycyjnego tanga, klasycznego baletu i nowoczesnego tańca. Tancerze przedstawiają solowe elementy tanga, taniec w parach i grupach złożonych z kilku par. Przedstawiają dramatyczne, ale i erotyczne sceny. Już druga część nazwy samego zespołu sugeruje charakter tanga (seduccion z hiszpańskiego znaczy uwodzenie).

Fot. materiały promocyjne

Program występów Tango Seduccion poświęcony jest trendom rozwoju i zmian w argentyńskim tangu - historycznym, artystycznym i duchowym, od wczesnych jego początków do chwili obecnej. Przedstawienie podzielone jest na trzy części - trzy różne sposoby przedstawienia kultury i historii tego tańca.

Spektakl taneczny zobaczymy 15 maja o godz. 16 i 19 oraz 16 maja o godz. 20 w Teatrze Muzycznym.

(ja)

Gdańsk. Centrum Sztuki Współczesnej Łaźnia

Burza bez burzenia

Myśmy nie potrafili po 1945 roku stworzyć w Gdańsku choćby jednego dzieła architektury dorównującego wartością Ratuszowi Głównomiejskiemu! - prof. Stefan Chwin był bezlitosny wobec całego pokolenia architektów. Nie wytrzymał Szczepan Baum.

- A czy napisano po wojnie w Gdańsku powieść rzędu „Quo vadis?" Sienkiewicza? - odpalił. Posypały się brawa, choć pytanie było złośliwe, bo Chwin to jeden z najwybitniejszych, nie tylko gdańskich prozaików.

Podobnych spięć podczas sobotniego panelu w przepełnionej sali konferencyjnej CSW Łaźnia nie brakowało, choć nie były aż tak cięte. O co poszło? O różne oblicza architektury nowoczesnej w Gdańsku i Sopocie. O niechciane dziedzictwo, które otrzymaliśmy w spadku po latach 60. i 70. lub późniejszych ub. wieku. A może chciane? Może na tyle wartościowe, że aż warte ochrony konserwatorskiej?

Falowiec na Przymorzu. Wybitne dzieło architekta czy wstydliwa spuścizna? Fot. Przemysław Świderski

Zdaje się, że zadając takie pytania CSW Łaźnia wsadziło kij w mrowisko. Bo znajdą się obrońcy tej architektury (głównie pokolenie architektów, które ją stworzyło) - znajdą się i nieprzejednani krytycy. Jak właśnie Stefan Chwin, który - odczekawszy aż ucichnie burza braw - przyznał, że istotnie, nie napisano, ale nie może to usprawiedliwiać nagminnego stosowania przez środowisko architektów taryfy ulgowej. - I tego panowie nauczacie swoich studentów! - odgrzmiał Chwin.

Panel, w którym wzięli udział m.in. Donald Tusk, Jacek Dominiczak, Jacek Friedrich i Artur Kostarczyk, był zaledwie fragmentem wielkiego projektu Łaźni pn. „Niechciane dziedzictwo?" Składają się nań jeszcze wystawa dokumentująca to dziedzictwo, prezentacja malunków naściennych Anny Reinert, projekcje filmów poświęconych architekturze. Całość można oglądać do 29 maja. Przedsięwzięcie współfinansuje Biuro Kopernikus. Polsko-Niemieckie Projekty Kulturalne. Problem jest na tyle ważny, że do niego powrócimy.

Tadeusz Skutnik

Dziennik Bałtycki
Redaktor wydania: Jarosław Popek
ISSN 0137/9062

REDAKCJA
80-894 Gdańsk, Targ Drzewny 9/11 Fax 3003 303
Korespondencje: 80-958 Gdańsk skr. poczt. 419
Redaktor naczelny: Tomasz Arabski, 3003 300
Z-cy red. naczelnego: Maciej Wośko, 3003 305
Mariusz Szmidka, 685 47 20
Sekretarz redakcji: Tomasz Kubik, 3003 332

DZIAŁY
łączności z Czytelnikami tel. 3003 340
e-mail: opinie@grazabalt.gda.pl
Gdańsk tel. 3003 330
Sopot tel. 550 42 38
Gdynia tel. 6606 500
ekonomia tel. 3003 362
sport tel. 3003 372

Infolinia 0800 1500 39
kultura tel. 3003 358
dodatki tel. 3003 299
folwedytorzy tel. 3003 322
promocja (patronaty) tel. 3003 179
Biuro Konkursów: tel. 3012 761
(w godz. 10.00-16.00)

PRENUMERATA
z bezpłatną dostawą do domu - rano!
tel. 0 800 15 00 26 (darmowa infolinia)

REKLAMA I ODDZIAŁY REDAKCJI
Gdańsk, Targ Drzewny 9/11
tel. (058) 300-32-74, fax 300-32-66, tel. 300-32-16, fax 300-32-13
Gdynia, ul. Władysława IV 43 (redakcja)
tel. (058) 660-65-00, 660-65-01, tel./fax (058) 660-65-02
tel.+(058) 660-65-20 do 33 (reklama)
Gdynia, ul. Władysława IV 43,
tel. 660-65-15, 660-65-16, 660-65-36 do 38, fax 660-65-17
Gdynia, ul. Świętojańska 141 B (biuro ogłoszeń)
tel./fax (058) 622-74-79
Sopot, ul. Kościuszki 61, tel./fax 551-54-55, tel. 550-42-38
Bytów tel. (059) 822-60-12
Chojnice tel. (052) 396-53-99
Człuchów tel. (059) 834-59-45
Kartuzy tel. (058) 681-19-92
Kościerzyna tel. (058) 686-76-61
Kwidzyn tel. (055) 262-40-41
Lębork tel. (059) 863-50-68
Malbork tel. (055) 270-23-14
Nowy Dw. Gd. tel. (055) 239-40-62
Pruszcz Gd. tel. (058) 683-29-44
Puck tel. (058) 673-25-01
Rumia tel. (058) 671-24-47
Słupsk tel. (059) 848-17-30
Starogard tel. (059) 810-51-34
Tczew tel. (055) 239-40-83
Wejherowo tel. (058) 677-45-46
Starogard Gd. tel. (058) 560-11-78
Tczew tel. (058) 530-41-01
Wejherowo tel. (058) 677-45-46

WYDAWCA
Grupa Wydawnicza polskapresse
sp. z o.o. Oddział Prasa Bałtycka
80-894 Gdańsk, Targ Drzewny 9/11
Prezes: Krzysztof Ruch

DRUK
Drukarnia POLSKAPRESSE sp. z o.o.
Oddział Prasa Bałtycka
ul. Połęże 3, tel. 30-03-700, fax 30-03-703
Proj. graficzny - Krzysztof Ignatowicz, tel. 3003 126

Gdańsk. Nagrody Stylu Życia

Złote żyrafy

Już po raz szósty miesięcznik „Styl Życia" przyznał Złote Żyrafy. Nagrody wręczono w różnych kategoriach. Dlaczego wybrano żyrafę? To proste, ma bowiem największe serce, sięga wzrokiem daleko, wyrasta ponad przeciętność i daje sobie radę w trudnych warunkach.

W tym roku nagrodę za Styl Mecenasa Kultury otrzymał Jerzy Limon (Fundacja Theatrum Gedanense), za Styl Mediów wyróżniono księdza Jerzego Kownackiego (Radio Plus), a za Styl Marketingu dyrektora Wojciecha Bonisławskiego (Muzeum Narodowe w Gdańsku). Dziękując za wyróżnienie dyrektor Bonisławski przypomniał: - Muzeum Narodowe w Gdańsku jest najstarsze w Polsce. Jesteście państwo w miejscu, gdzie zgromadzone są największe skarby sztuki. „Sąd Ostateczny" Hansa Memlinga jest przepustką do współpracy z największymi muzeami świata. Czego przykładem była wystawa impresjonistów z Milwaukee i „Transalpinum" z Wiednia. Podziękował też Lechowi Wałęsie za pomoc w utworzeniu kolekcji im. Wałęsy. Apelował: - Przekazujecie państwo obrazy, będziecie wieczni przez sztukę.

(Gran.)

Żyrafę za Styl Mecenasa Kultury odebrał prof. Jerzy Limon (z prawej).

Fot. Adam Warżawa

R E K L A M A

MATERIAŁY BUDOWLANE ▪ MAJSTERKOWANIE ▪ WYSTRÓJ WNĘTRZ ▪ OGRODNICTWO

Leroy Merlin nr 1
w rankingu tygodnika POLITYKA

POLITYKA
Ranking hipermarketów budowlanych

Leroy Merlin
185
punktów

Hipermarkety budowlane | punkty
1 LEROY MERLIN 185
2 castorama 183
3 NOMI 170,5
4 Praktiker 164,2

Kup to sam

Przedstawiamy pierwszy ogólnopolski ranking hipermarketów budowlanych. Sprawdziliśmy, w której sieci są najniższe ceny, w której największy wybór towarów, a gdzie najlepiej nam doradzą. Ta wiedza przed sezonem remontów i prac budowlanych.

W ogólnej klasyfikacji zwycięzc... pierwszego rankingu hipermarketów budowlanych została sieć Leroy Merlin (185 pkt na 224 możliwe). LM zdobyła najwięcej punktów, jeśli chodzi o jakość doradztwa, obsługi i wygodę zakupów. Nie jest przy tym droga: w kategorii „sklep najtańszy" zajęła trzecie miejsce. Sieć Leroy Merlin tylko o 2 pkt wyprzed...

LEROY MERLIN
Z Nami Się Uda

Gdańsk, ul. Szczęśliwa 7, tel. (58) 321 28 00 centrala.
Godziny otwarcia: pon.–sob.: 08.00–21.00;
niedz.: 09.00–20.00

* Badania przeprowadzone na zlecenie Polityki przeprowadził instytut badawczy ASM z Kutna.

399090A

Z DRUGIEJ RĘKI

■ Dobra energia

Z pewnym poślizgiem wybrałam się na „Kontrabasistę" do gdyńskiego Teatru Miejskiego. I nie żałuję. Sztuka jest na afiszu piąty miesiąc, a trzeba było dostawiać krzesełka, by zmieścili się wszyscy chętni. Nie bez powodu Dariusz Siastacz dostał za tę rolę doroczną nagrodę Prezydenta Gdyni, bo gra, także na kontrabasie, jak z nut! Poza tym przez półtorej godziny czaruje publiczność, podpytuje, zagaduje panie, wychodzi z sali, popija, puszcza muzykę... Jednym słowem, trzyma w napięciu i dźwiga ciężar przedstawienia, co zwykle w teatrze rozkłada się na znacznie większą obsadę. Ponadto trafiłam przypadkiem na premierę studencką. I Państwu też to doradzam. Oznacza to, że po przedstawieniu jego twórcy spotykają się z publicznością.

W sobotę dowiedziałam się więc, że Siastacz nie popija piwka na scenie, choć tak to wygląda, i że uczył się gry na kontrabasie do tej roli u zawodowego kontrabasisty, co skończyło się kontuzją dłoni tuż przed premierą. Dyrektor Jacek Bunsch sam wybierał fragmenty utworów muzyki klasycznej, „poprawiając" P. Süskinda, autora sztuki, natomiast zanim wystawił „Kontrabasistę" w Gdyni, obejrzał wiele innych inscenizacji. Dobry pomysł z tymi studenckimi premierami, choć widownia studentami zapełniona była może w połowie.

W najbliższą sobotę „Panna Julie", też po studencku, więc nie przegapcie spotkania z uroczą Marią Seweryn!

Jest jeszcze coś - z innej dziedziny - co chcę Państwu zarekomendować. Wystawa obrazów Danuty Joppek w Pałacu Opatów. Na piątkowy wernisaż przybyło solidarnie wielu wybrzeżowych artystów, że wspomnę tylko profesorów Tumielewicza i Mądrawskiego, czy Miśka i Wróbla. Wystawa, choć nazwana „Pożegnania", emanuje dobrą energią, a każdy obraz chciałoby się powiesić w domu. Jest i jeden taki, który Danuta Joppek namalowała ze złości. Otóż przez długi czas musiała chodzić o kulach, ponieważ chirurg, który operował jej stopę, spaprał sprawę. Za karę artystka namalowała swój sen, w którym chirurga dręczą koty. Powinien pójść, obejrzeć i przekonać się, że i ta praca emanuje dobrą energią. Bo taka już jest Danuta Joppek.

Anna Jaszowska

Balet. Przed premierą w operze

Wizja „... z nieba"

Para kochanków, która nie może się rozstać nawet po jej śmierci. Ona - Magda Kotlarz, On - Filip Michalak.

Fot. Izadora Weiss

Na początku był „Faust". Prawie dokładnie rok temu, 24 kwietnia 2004, odbyła się w Operze Bałtyckiej premiera widowiska „Faust" wg Charlesa Gounoda. Choreografię, w tym ekscytujący balet do szalonej „Nocy Walpurgi", robiła Izadora Weiss. Tak się zaczęła jej współpraca choreograficzna z Gdańskiem. Obecnie na scenie operowej, w ostatniej fazie prób, dojrzewa pełnospektaklowe widowisko baletowe jej autorstwa, zatytułowane „... z nieba". Jego światowa prapremiera odbędzie się 23 bm.

Nawiązuje ono do najlepszych czasów baletowych tej sceny. Czasów Janiny Jarzynówny-Sobczak i jej kongenialnych choreografii do muzyki współczesnych polskich kompozytorów, takich jak „Niobe" Juliusza Łuciuka, „Płatek i kamień czyli Ofelia" Henryka M. Góreckiego, zwłaszcza zaś „Cztery eseje" Tadeusza Bairda.

Izadora Weiss (cóż za fantastyczne imię dla tancerki, którą była i jest!), duch sprawczy ożywienia, ma za sobą warszawską szkołę baletową i studia muzyczne. Mistrz Jiri Kylian z Nederlands Dance Theater mówi, że muzykalność jest jej największym atutem. Rzeczywiście: na scenie wygląda to tak, jakby Michał Lorenc napisał muzykę do jej baletu, a nie na odwrót. Nie da się wcisnąć między dźwięk i ruch najdrobniejszego zgrzytu. Ale Izadora Weiss ma również własną wizję swojego baletu i filozofię swego istnienia w świecie. Fundamenty tej filozofii tworzy z najtrwalszego, jej zdaniem, budulca: dobra i piękna.

- A wszystko, co dobre i piękne, jest stamtąd - pokazuje palcem w górę - ... z nieba.

Tadeusz Skutnik

Uczniowie Szkoły Podstawowej nr 67 tradycyjnie już biorą udział w akcji „Pola Nadziei" – inicjatywie, która pokazuje nam, jak ważna jest działalność hospicyjna. W piątek przyszli do szkoły ubrani na żółto. W niedzielę kwestowali na ulicach. Fot. Grzegorz Mehring

Do Plenerowego Kina Żonkilowego nie trzeba było kupować biletów. Zamiast tego publiczność zasiliła puszkę fundacji hospicyjnej. Fot. Robert Kwiatek

Oprócz kwiatów, wolontariusze rozdawali wczoraj ulotki dotyczące hospicjum i możliwości przekazania na rzecz fundacji 1 proc. z podatku dochodowego. Fot. Robert Kwiatek

W Centrum Handlowym Manhattan i Galerii Centrum Madison można było podziwiać wystawę prac młodziutkich wolontariuszy pt. „Nadzieja". Fot. Grzegorz Mehring

Każdy uczeń, który jak Jaś Pieniążczak ze Szkoły Podstawowej nr 67 przyszedł na piątkowe lekcje ubrany w „coś" żółtego, był zwolniony z odpowiedzi. Nie musiał też odrabiać lekcji. Fot. Grzegorz Mehring

Mała Nikola nawet podczas snu nie wypuszcza z rączki żonkila nadziei. Fot. Magda Bukowska

Wczoraj w południe pod pomnikiem Neptuna zrobiło się żółto. A do pamiątkowego zdjęcia ustawili się tylko wolontariusze kwestujący w promieniu kilku najbliższych ulic. Fot. Magda Bukowska

W każdy wtorek Dziennik Bałtycki z książką

Już jutro z Dziennikiem*
„Bajki" Charles'a Perrault * książka będzie dołączona do części nakładu gazety

w rewelacyjnej cenie 3,50 zł plus cena gazety

W książce m.in.: „Czerwony Kapturek", „Śpiąca królewna", „Kopciuszek" i „Kot w butach"

W kolejne wtorki „Dziennik" będzie można kupić z najpiękniejszymi bajkami, wierszami i opowiadaniami dla dzieci:

Partnerzy wydania książki:

PZU SA

AEMS

Komplet 10 książek z bajkami taniej w ofercie połączonej z prenumeratą - tylko 23 zł!

Zadzwoń! Zamów książki i prenumeratę - 0 800 15 00 26 (bezpłatna infolinia)

Uwaga Prenumeratorzy!

Można odbierać wszystkie książki z pierwszej kolekcji

Komplet książek z naszej pierwszej kolekcji – „Najpiękniejsze książki dzieciństwa" (11 książek) w promocyjnej cenie dla prenumeratorów – 25 złotych, można już odbierać w oddziałach „Dziennika Bałtyckiego". Adresy oddziałów:

1. Gdańsk	Targ Drzewny 9/11
2. Gdynia	Władysława IV 43
3. Gdynia	Świętojańska 141 B
4. Bytów	Wojska Polskiego 2
5. Chojnice	Stary Rynek 8
6. Człuchów	Królewska 13a
7. Kartuzy	Jeziorna 2
8. Kościerzyna	Długa 31
9. Kwidzyn	Piłsudskiego 15a
10. Lębork	Wolności 40
11. Malbork	Kościuszki 5a
12. Nowy Dw. Gd.	Sienkiewicza 1c
13. Pruszcz Gd.	Chopina 2
14. Puck	plac Wolności 31
15. Rumia	Starowiejska 9
16. Sławno	Kard. Wyszyńskiego 1
17. Słupsk	Filmowa 3e
18. Starogard Gd.	Gimnazjalna 1
19. Sztum	Galla Anonima 9/2
20. Tczew	Obr. Westerplatte 28
21. Wejherowo	Sobieskiego 227

UWAGA:
Przy odbiorze książek należy okazać dowód dokonania opłaty prenumeraty.

85 266

Trójmiasto
Dziennik Bałtycki
poniedziałek 18 kwietnia 2005 r.
GDAŃSK / SOPOT / GDYNIA / RUMIA / PRUSZCZ GD.

Dodatek motoryzacyjny
W specjalnym dodatku prezentujemy trójmiejskich dilerów samochodów. Opisujemy też zalety leasingu konsumenckiego.

WOJEWÓDZKA I MIEJSKA BIBLIOTEKA PUBLICZNA im. Josepha Conrada Korzeniowskiego BIBLIOTEKA GŁÓWNA I CZASOPISM ul. Targ Rybny do 14 wew. 242

Gdańsk. Żonkile dla ludzi o wielkim sercu

KWIATY KTÓRE DAJĄ NADZIEJĘ

Młodzież w żółtych koszulkach - znak rozpoznawczy akcji „Pola Nadziei" - pojawiła się masowo na ulicach, w autobusach i tramwajach.

Fot. Robert Kwiatek

Byli wszędzie. Przed kościołami, na głównych deptakach, w hipermarketach. Prawie dwa tysiące wolontariuszy w żółtych koszulkach z napisem „lubię pomagać" i żonkilami w dłoniach kwestowało wczoraj na rzecz gdańskiego hospicjum. Rozdano prawie 70 tysięcy kwiatów.

- Myślę, że to coś wspaniałego, że możemy pomagać ludziom. Szczególnie, że mieszkańcy hospicjum to ludzie, którzy cieszą się z każdego gestu, uśmiechu. Tak łatwo jest sprawić im radość - mówi wolontariusz Michał Kobrzyński. - Mam też świadomość, że kiedyś ja mogę potrzebować pomocy. Jeśli rodzina nie będzie w stanie mi pomóc, skieruje mnie być może do hospicjum.

W akcji wzięli udział przede wszystkim ludzie młodzi. Były wśród nich nawet dzieci. Całe klasy szkolne wędrowały wczoraj ulicami miasta, dzierżąc przed sobą puszki.

Wolontariusze wyszli na ulice w ramach charytatywnej akcji „Pola Nadziei". W Gdańsku jest to już trzecia edycja.

- Nie mieliśmy jeszcze takiej liczby wolontariuszy - mówi Marzena Świtała z fundacji hospicyjnej. - W ubiegłym roku w akcji uczestniczyło około 30 szkół, teraz prawie 70. Wolontariusze kwestują na ulicach Gdańska, ale także w Pruszczu Gdańskim i jego okolicach. Głównym celem tegorocznej zbiórki jest bowiem otwarcie nowego oddziału hospicjum właśnie w Pruszczu Gdańskim. - Zaczęliśmy wcześnie rano, by zebrać jak najwięcej pieniędzy - powiedzieli Darek Pomirski i Łukasz Grydziuszko, gimnazjaliści z Zespołu Szkół nr 2.

Kwestowały również dzieci z Katolickiej Szkoły Niepublicznej i Zespołu Szkół nr 4.

Szkoły, które włączyły się do akcji „Pola Nadziei", już w piątek rozpoczęły zbiórkę. Uczniowie przyszli tego dnia ubrani na żółto i tak jak w Szkole Podstawowej 67, sami posadzili żonkile, które w niedzielę rozdawali na ulicach. Organizatorzy zbierali też pieniądze podczas sobotniego Plenerowego Kina Żonkilowego.

Mieszkańcy Gdańska chętnie włączyli się do akcji. Wczoraj trudno było spotkać kogoś bez żonkila w dłoni. - Śmierć, czy raczej umieranie Ojca Świętego nauczyło nas, jak ważne jest móc godnie odejść. Poza tym to wspólne przeżywanie na pewno otworzyło nam serca i oczy na potrzeby innych - tłumaczy Edyta Oryńczak, pchająca ul. Długą wózek z roczną Nikolą trzymającą w rączce żonkila.

Magda Bukowska, (ganark)

Gdańsk. Nagroda dla politechniki

Zadbana uczelnia

Politechnika Gdańska otrzymała miano zadbanego zabytku. Generalny konserwator zabytków przyznał uczelni nagrodę za przeprowadzone w latach 2002-2004 prace remontowe i konserwatorskie budynków. W tym czasie m.in. wymieniono zadaszenia i odbudowano wewnętrzne dziedzińce, które przykryto szklanymi kopułami. W przyszłości zostaną pod nimi wygospodarowane miejsca wypoczynkowo-gastronomiczne. W ub. roku na dziedzińcu południowym uczelni ustawiono wahadło Foucaulta, które już stało się atrakcją turystyczną Gdańska. Nagrodę z rąk ministra kultury odbierze rektor Janusz Rachoń. Uroczystość z okazji Międzynarodowego Dnia Ochrony Zabytków odbędzie się dziś w południe w Dworze Artusa.

(agka)

Cedry Wielkie. Unia dała kasę

Euro na oczyszczalnię

Gmina Cedry Wielkie otrzymała prawie 2 mln 800 tys. zł z funduszy Unii Europejskiej na modernizację i rozbudowę oczyszczalni ścieków. Całkowity koszt prac jest szacowany na 3 mln 912 tys. 601 zł. Z własnego budżetu samorząd dołoży 1 mln 150 tys. 695 zł. - Bardzo się cieszę. Źle funkcjonująca oczyszczalnia obciążała budżet gminy. Płaciliśmy kary za dewastowanie środowiska naturalnego - powiedział wójt Janusz Goliński. Oczyszczalnia w Cedrach Wielkich została zbudowana w latach 90. ubiegłego stulecia. Od początku nie funkcjonowała właściwie. Ścieki trafiały do rowów, a nimi do Wisły. Tymczasem gmina w całości leży na obszarze chronionym Żuław Gdańskich. Na jej obrzeżach znajdują się tereny o wybitnych walorach przyrodniczych - Rezerwat „Ptasi Raj" i ostoja ptaków „Dolina Dolnej Wisły".

Elżbieta Skirmuntt-Kufel

6

Gdynia. Nowy hipermarket

W Gdyni powstanie kolejny hipermarket. Miasto wyraziło już zgodę na budowę Centrum Handlowego „Ulica Morska". W zamian inwestor - Przedsiębiorstwo Budowlane Budizol z Włocławka - zobowiązało się sfinansować zainstalowanie na ulicy Morskiej systemu zarządzania ruchem. Prace rozpoczną się w ciągu dwóch miesięcy.

R E K L A M A

Jeździsz Fiatem
Cinquecento, Uno, Tipo, Tempra, Punto I, Siena?
FIAT
MAMY DLA CIEBIE SUPER OFERTĘ
TANI SERWIS I CZĘŚCI!
Auto Plus Gdańsk, al. Hallera 132, tel. 341 51 31

Zawsze w piątek nowe, cotygodniowe dodatki Dziennika Bałtyckiego w Trójmieście

Dla Czytelników w Gdańsku
GDAŃSK nasze miasto

Dla Czytelników w Sopocie
SOPOT nasze miasto

Dla Czytelników w Gdyni
KURIER gdyński

W każdym dodatku
Będzie się działo
imprezowy rozkład jazdy

Gdynia. Uczeń III LO stypendystą Yale

Wielka przygoda

Jest jednym z zaledwie dwóch Polaków, który dostąpił w tym roku zaszczytu otrzymania pełnego stypendium w renomowanym uniwersytecie Yale w Stanach Zjednoczonych. Michał Benedykciński, uczeń ostatniej klasy o profilu matury międzynarodowej w III Liceum Ogólnokształcącym w Gdyni, przeniesie się już niedługo z przylicealnego akademika na amerykańskie salony. Jego studia za oceanem potrwają cztery lata. - Radosna wiadomość zastała mnie niedługo przed maturą - mówi szczęśliwy stypendysta. - Dla mnie będzie to kontynuacja wielkiej, edukacyjnej przygody. Pochodzę z Inowrocławia, lecz już w gimnazjum zdecydowałem się wyjechać z rodzinnego miasta, żeby uczyć się w szkole z wykładowym językiem angielskim w Toruniu. Potem wybrałem gdyńskie III LO. Aby dostać się na Yale, zdać musiałem wiele różnorodnych egzaminów amerykańskich, podobnych do polskiej matury. Oceniana była nie tylko średnia ocen, ale i osobowość. *(sz)*

Michał Benedykciński traktuje naukę jako wielką przygodę. Fot. Sławomir Prasznik

Gdańsk. Wystawa

Historia i las

Pierwsze sceny z bitwy pod Krojantami w 1939 roku, można oglądać od soboty w Gdańsku. Przedstawił je artysta malarz Zygfryd Szych. Wystawę jego dzieł otwarto w Regionalnej Dyrekcji Lasów Państwowych. Na ekspozycji znajduje się kilkadziesiąt dzieł.

Wystawa jest jedną z cyklu: „Las w kulturze polskiej". Otwarto ją z inicjatywy Stowarzyszenia Inżynierów i Techników Leśnictwa

Wystawą można oglądać od poniedziałku do piątku w godz. 8-14, przy ul. Rogaczewskiego 9/19. *(K.N.)*

Otwarcie wystawy. Twórcę, Zygfryda Szycha, przedstawia Jan Szramka, dyrektor RDLP. Fot. Kazimierz Netka

Konkurs. W nagrodę - lot balonem

Wymyśl logo

Przelot balonem nad Trójmiastem - to jedno z trofeów konkursu na logo Gdańskiej Organizacji Turystycznej. Zwycięzca otrzyma też bilet na podróż autokarem do Niemiec w obie strony.

Znak musi być uniwersalny, czytelny również w wersji czarno-białej. Oferty (w zaklejonych kopertach, opatrzonych godłem) powinny zawierać: kolorowy wydruk projektu; przykłady zastosowań - np. na papierze firmowym, wizytówkach). W osobnej kopercie, również opatrzonej godłem. podać trzeba dane autora (imię i nazwisko, wiek, adres zamieszkania). W konkursie mogą uczestniczyć osoby do 25 roku życia.

Każdy autor powinien zaproponować minimum dwa projekty. Dostarczyć je należy do 29 kwietnia do PBP „Orbis", 80-890 Gdańsk, ul. Heweliusza 22, tel. 058-301-23-84. *(K.N.)*

Dziennik Bałtycki z dostawą do domu rano
sprawdź 0 800 15 00 26
maksymalnie 91 gr*
*) cena kalkulowana za 1 egzemplarz „Dziennika" przy prenumeracie półrocznej na terenie Trójmiasta

Gdańsk. II Konwent Miłośników Fantastyki

Podróż w czasie

Uczestnicy Konwentu przez dwanaście godzin gościli na morzach i oceanach, w starożytnych państwach i w wyimaginowanych światach. Fot. Robert Kwiatek

Pełna prędkość! Rozwinąć wszystkie żagle! - krzyczał na całe gardło kapitan angielskiego szkunera „HMS Lady Provost".

Brytyjski okręt wbił się taranem w „El San Salvadora", trójmasztowca królewskiej floty Hiszpanii. - Do dział! Ognia! - zakomenderował hiszpański kapitan.

Wypaliło pięć armat prawoburtowych. Setki odłamków raniły szykujących się do abordażu Anglików. Runął największy maszt angielskiego szkunera. Kolejna salwa hiszpańskich armat dokończyła dzieła zniszczenia.

Maciej Uściłło z Gdańska schował swoją flotę do pudełka wielkości litrowego kartonu soku owocowego. Zmieściły się w nim pięciomasztowy galeon, fregata i dwa bryki.

- Oprócz gier planszowych, takich jak „Piraci z Karmazynowego Wybrzeża", przygotowaliśmy karcianki, gry fabularne i LARP - wyliczają Aleksandra Sontowska i Adam Waśkiewicz, organizatorzy II Konwentu Miłośników Fantastyki „Labirynt", który odbył się w sobotę w Szkole Podstawowej nr 1 na gdańskiej Morenie. Każdy z ponad 70 uczestników na dwanaście godzin przeniósł się w świat XVII-wiecznej Europy, Japonii w czasach samurajów czy Paranoi XP.

Justyna Dzienis, informatyk, która przyjechała do Gdańska aż z Augustowa, wybrała grę Mare Nostrum. Nie wcieliła się jednak w Kleopatrę, wolała Juliusza Cezara. - Zdobyłam już całą Italię, Dalmację, Galię i Partię - wylicza z dumą. - Teraz wysyłam piąty legion na podbój Macedonii. *Jakub Gilewicz*

JUBILEUSZ

Święto kolejarzy

Jubileusz katedry inżynierii kolejowej uczczono wystawą. Fot. Adam Warżawa

Nowoczesne i te starodawne, parowe i elektryczne. W piątek na Politechnice Gdańskiej można było podziwiać modele parowozów z XIX i XX wieku. Organizatorzy zaprezentowali tradycyjne konduktorskie ubrania. Na stojaku wisiał m.in. mundur Dominika Adamka, wieloletniego dyrektora Północnego Okręgu Kolei w Gdańsku.

W tym roku mija setna rocznica powołania na gdańskiej politechnice katedry inżynierii kolejowej. *(agka)*

Gdańsk. Nagrody od komendanta

Pomogli policji

- Tylko głupi się nie boi. Ale nie miałem wątpliwości, jak należy się zachować - mówi Cezary Labuda. Fot. Robert Kwiatek

Pamiątkowe dyplomy i plakietki otrzymali od komendanta miejskiego policji w Gdańsku dwaj gdańszczanie. Cezary Labuda - 29-letni nauczyciel akademicki pomógł ująć groźnego przestępcę, który na klatce schodowej napadł na kobietę.

- Biegłem za nim i przez telefon komórkowy informowałem policję, gdzie ucieka bandyta - opowiada Cezary Labuda. - Po 20 minutach przestępca niemal wpadł na maskę radiowozu.

Drugi nagrodzony - Tomasz Borys był świadkiem brutalnego pobicia. Natychmiast powiadomił policję. Niestety, przyjmujący zgłoszenie oficer zignorował tę informację i nie wysłał na miejsce radiowozu. Funkcjonariusz został dyscyplinarnie ukarany, a policja zapewnia, że sprawca pobicia i tak wkrótce znajdzie się za kratami. *(jang)*

KONKURS

Narysuj komiks

Uczniowie podstawówek i gimnazjów mają szansę zostać prawdziwymi rysownikami komiksów! Wojewódzka i Miejska Biblioteka Publiczna w Gdańsku oraz wydawnictwo Egmont ogłosili konkurs pt. „Dalsze przygody Kajka i Kokosza".

- Mimo upływu lat, ci bohaterowie komiksowi zupełnie się nie zestarzeli - mówi Bogdan Rukształło-Kowalewski z działu promocji i marketingu WiMBP w Gdańsku. Przewodniczącym jury jest sam mistrz Janusz Christa! Do 12 maja uczniowie podstawówek i gimnazjów mogą przysyłać rysunkowe kontynuacje przygód dwójki bohaterów. Każda ze szkół może wysłać maksymalnie pięć prac wykonanych w dowolnej technice. Format i objętość pracy muszą liczyć maksymalnie 4 strony formatu A4. Rozstrzygnięcie konkursu nastąpi 12 maja. Nagrodami za plastyczny trud są komiksy Janusza i Christy i dyplomy. Organizatorzy planują także wystawę konkursowych prac w galerii biblioteki. *(mart)*

Gdańsk. Greenpeace

Akcja protest

Greenpeace będzie intensywnie działać na Pomorzu. Przedstawiciele tej najbardziej wpływowej organizacji ekologicznej na święcie w sobotę spotkali się ze studentami Uniwersytetu Gdańskiego. Zapowiedzieli plan akcji proekologicznych na Wybrzeżu. Zachęcali żaków do pracy wolontariackiej w strukturach organizacji. Wojownicy tęczy, jak o sobie mówią przedstawiciele Greenpeace, będą protestować przeciwko planowanej budowie elektrowni atomowej w Tczewie i autostrady wiodącej z Kaliningradu do Berlina przez Mazury. Planują też akcje promujące ochronę Morza Bałtyckiego. Organizacja w Polsce dopiero rozpoczyna działalność.

- Jesteśmy ponadnarodowi. Zajmujemy się ochroną oceanów, protestujemy przeciwko produkcji substancji toksycznych i żywości zmodyfikowanej genetycznie na świecie - mówi Agata Zielińska, koordynator wolontariatu Greenpeace Polska. - W szczególnych wypadkach prowadzimy działalność regionalną. Nad Bałtykiem planowane są niepokojące nas inwestycje, dlatego rozpoczynamy wzmożoną pracę na tym obszarze. *(agka)*

Gdańsk. Remont Błędnika rozpoczęty

Na razie spokój

W sobotę o godzinie piątej rano zamknięta została jedna z części wiaduktu Błędnik. Tym samym rozpoczął się długo wyczekiwany remont tego obiektu. Kierowcy zamiast po sześciu, jeżdżą teraz po czterech pasach - po dwóch w każdym z kierunków. Jak na razie ta i inne zmiany w organizacji ruchu w rejonie wiaduktu, nie wpłynęły na pogorszenie się sytuacji drogowej w okolicach Błędnika i na Głównym Mieście. Niestety, nie ma co cieszyć się przedwcześnie. Za nami weekend, a więc czas mniejszego natężenia ruchu. Przed nami normalny tydzień pracy, czyli okres prawdziwej próby dla kierowców, pasażerów ZKM oraz policjantów nadzorujących ruch w rejonie Błędnika. Najgorsza sytuacja może być tam rano, gdy wielu gdańszczan dojeżdża do pracy na Głównym Mieście i po południu, gdy wracają do domów.

W ciągu doby przez Błędnik przejeżdża średnio około 65 tysięcy samochodów. Dziś okaże się, ile z nich utknie w korku.

(vir, mag)

Pierwsze dni

Wczoraj rano czas przejazdu samochodem ze skrzyżowania ul. Grunwaldzkiej z ul. Jaśkową Doliną, czyli z serca Wrzeszcza pod naszą redakcję na Targu Drzewnym, wyniósł 10 minut. Podobnie było w sobotę. Żadnych korków. Żadnych przestojów. Tak było w weekend.

Dziś przekonamy, czy równie łatwo uda się przejechać tamtędy w dzień powszedni.

Magda Bukowska

Nasza akcja. Szukamy pieniędzy

Harley czeka w... pogotowiu

Od soboty trwa remont wiaduktu Błędnik. Ruch po nim odbywa się tylko po dwóch pasach w każdą stronę. Tłoczno jest także na ul. 3 Maja i Jana z Kolna - objazdach wyznaczonych przez Urząd Miejski. W przypadku nagłego wezwania, karetki mogą mieć kłopoty z dojazdem do potrzebującego pomoc. Gdańskie pogotowie ratunkowe dysponuje co prawda motorem ratunkowym, jednak cały czas stoi on w garażu. Powód? Brak pieniędzy na utrzymanie harleya.

- Narodowy Fundusz Zdrowia nie daje pieniędzy na paliwo i inne koszty związane z utrzymaniem motoru - mówi dr Jerzy Karpiński, dyrektor gdańskiego pogotowia ratunkowego. - Staramy się znaleźć środki i jak najszybciej uruchomić harleya. Aby mógł on jeździć przez cały sezon, potrzebne jest około 40 tysięcy złotych. Bardzo by się przydał, zwłaszcza podczas remontu Błędnika. Wiadomo - motor dużo sprawniej porusza się po zatłoczonych ulicach. W ciągu kilku minut może dotrzeć w miejsce zdarzenia - dodaje dyrektor Karpiński.

Załogę motoru stanowi trzech ratowników medycznych, wyposażonych w niezbędny sprzęt ratunkowy (defibrylator, tlen, leki, opatrunki). Zamiast w osiem minut (jak w przypadku ambulansu) na miejsce wypadku docierają w trzy minuty.

- Miesięczny koszt utrzymania motoru i jego załogi oraz zaopatrzenie pojazdu w niezbędne leki i tlen to około 12 tysięcy złotych. Niestety, nie mamy takich pieniędzy. Wystosowałem prośbę do Pawła Adamowicza, prezydenta Gdańska o wsparcie finansowe. Harley doskonale sprawdza się właśnie na Głównym Mieście, które teraz jest zakorkowane. Jeśli jakiekolwiek pieniądze wpłyną na nasze konto, od razu uruchomimy motor - zapewnia dr Jerzy Karpiński.

- Prezydent sam podejmie decyzję, czy przeznaczy jakieś środki na utrzymanie motoru - wyjaśnia Błażej Słowikowski, z referatu informacji i komunikacji społecznej UM w Gdańsku.

Ratowniczy motor marki Harley Davidson zamiast ratować życie, stoi w garażu. Powód? Gdańskie pogotowie nie ma pieniędzy na jego utrzymanie. Fot. Grzegorz Mehring

Możesz wpłacić

Bank BPH S.A oddz. Gdańsk
numer konta:
15106000760000330000222419
z dopiskiem „Harley"

„Dziennik" postanowił wesprzeć gdańskie pogotowie ratunkowe i pomóc w zebraniu wystarczających środków na wyprowadzenie harleya z garażu. Potrzeba 40 tysięcy złotych. To niewiele, tym bardziej, że ludzkie życie nie ma ceny. Jeśli chcecie Państwo, aby ratownicy pogotowia ratunkowego mogli korzystać z motoru, możecie wpłacać pieniądze.

Maciej Pawlikowski

Historia harleya

Motor trafił do gdańskiego pogotowia w 2003 roku jako dar fundacji „Bezpieczni w ruchu drogowym" z Gdańska. Został wyprodukowany w 2001 roku. Jego silnik ma pojemność 1449 centymetrów sześciennych i moc 68 koni mechanicznych, co pozwala harleyowi na przyspieszanie do 100 km/h w pięć sekund. Załogę motoru stanowi trzech wykwalifikowanych ratowników medycznych. We wrześniu 2003 roku zajęli oni drugie miejsce wśród załóg ratowniczych na Mistrzostwach Polski w ratownictwie medycznym i drogowym.

Gdańsk. Zbliża się Muzyczna Wiosna

Gwiazdy i młode talenty

Zaprezentują się młodzi i utalentowani artyści. Nie zabraknie też koncertów w wykonaniu uznanych gwiazd. Gdańska Wiosna to cykl koncertów muzyki poważnej, największa tego typu impreza na Pomorzu. Udział w koncertach już zapowiedzieli - włoski dyrygent Enrique Mazzola, skrzypek Konstanty Andrzej Kulka i rosyjska oboistka Maria Sournatcheva.

Organizatorem Festiwalu jest Fundacja Gdańska i Cappella Gedanensis przy współpracy m.in. Polskiej Filharmonii Bałtyckiej, Państwowej Opery Bałtyckiej, Akademii Muzycznej. Imprezie towarzyszy Międzynarodowe Seminarium Skrzypcowe, które potrwa od 20 do 30 kwietnia. Gdańska Wiosna rozpocznie się 22 kwietnia, a zakończy 3 maja. Szczegółowe informacje o cenach biletów na poszczególne koncerty w kasach Polskiej Filharmonii Bałtyckiej pod nr tel. 305 20 40 i Państwowej Opery Bałtyckiej nr tel. 763 49 06. *(agka)*

Konkurs. Nagradzamy kioskarzy!

Pokaż „Dziennik"

Już dziś rusza kolejny konkurs dla kioskarzy organizowany przez Polskapresse sp. z.o.o. wydawcę „Dziennika Bałtyckiego". Szanse na atrakcyjne nagrody mają kioskarze, którzy w ciekawy sposób wyeksponują w punktach sprzedaży naszą gazetę. Codziennie w czasie trwania konkursu przedstawiciele „Dziennika" będą anonimowo odwiedzać punkty sprzedaży. Każdy sprzedawca, który spełni warunki konkursu otrzyma nagrodę. Nagrodzimy tych, którzy dobrze eksponują „Dziennik Bałtycki". Nagrody czekają także ekspozycję dobrą - taką, dzięki której nasza gazeta będzie widoczna dla klienta. Na upominek mogą także liczyć kioskarze z ekspozycją, którą nasz przedstawiciel uzna za przeciętną, czyli taką, w której „Dziennik" widoczny jest dla klienta.

Konkurs potrwa do 8 maja br. Do udziału zapraszamy wszystkich kioskarzy!

Na stronach dodatku „Trójmiasto" będziemy relacjonować przebieg zabawy.

(mart)

Konkurs. Praca dla studentów

Dla najlepszych

Zagraj o staż... wygraj etat - tej treści plakaty pojawiły się na Politechnice Gdańskiej i Uniwersytecie Gdańskim. Informują one o konkursie, który organizują obydwie uczelnie, wspólnie z Gdańskim Przedsiębiorstwem Energetyki Cieplnej (GPEC). Zwycięzcy zostaną przyjęci na staż w GPEC, najlepszy z nich zdobędzie etat. W poniedziałek o godzinie 9 w Wydziale Matematyki U odbędzie się I etap konkursu - test informatyczny. Dziesięciu najlepszych uzyska prawo uczestnictwa w sprawdzianie praktycznym. - Dwoje najlepszych studentów odbędzie sześciomiesięczny staż w przedsiębiorstwie - mówi Marek Dec, wiceprezes zarządu GPEC.

Do konkursu stanie około stu studentów. *(K.N.)*

R E K L A M A

MEGAMINI

Sprzątamy wszystko!

Oferujemy:
- kompleksowe sprzątanie
- mycie okien
- pranie wykładzin i dywanów
- maszynowe doczyszczanie powierzchni twardych
- czyszczenie elewacji
- czyszczenie ciśnieniowe
- czyszczenie żaluzji pionowych
- konserwacja paneli podłogowych
- renowacja powierzchni kamiennych: szlifowanie, krystalizacja, impregnowanie
- środki czystości, papiery toaletowe, ręczniki papierowe
- dozowniki mydła, podajniki ręczników i papieru toaletowego

80-286 Gdańsk, ul. Jaśkowa Dolina 105, ☎ 345 60 00
www.megamini.com.pl
e-mail: megamini@megamini.com.pl

398721A

Zawsze w piątek
specjalnie dla gdańszczan
nowy dodatek Dziennika

GDAŃSK
nasze miasto

z imprezowym rozkładem jazdy
Będzie się działo

Gdańsk. Koncert Młodych Talentów

Lewa nerka Żeromskiego

Zespół o intrygującej nazwie: Lewa nerka Żeromskiego.
Fot. Adam Warżawa

Jedenaście młodzieżowych zespołów muzycznych wzięło udział w czwartkowym koncercie młodych talentów, który odbył się w V LO w Gdańsku. Aula szkolna po brzegi wypełniona była uczniami, nauczycielami i rodzicami wykonawców. - Na koncerty w naszej szkole zawsze przychodzą tłumy ludzi - mówi Paweł Rościszewski, uczeń klasy IB, gitarzysta zespołu Access Denied.

Nad organizacją imprezy czuwała nauczycielka j. angielskiego - Katarzyna Świeczkowska. - Mamy fantastycznych nauczycieli, którzy cenią pozwalają nam realizować wiele fajnych akcji - wyjaśnia Artur Potrubacz z IB, gitarzysta w zespole Pawła. - Do tego koncertu trenowaliśmy przede wszystkim w piwnicy u Pawła, ale były też próby w szkole.

Podczas czwartkowej imprezy każdy mógł promować swój styl muzyczny. Chłopaki z Access Denied grają bluesa. Lewa nerka Żeromskiego zaproponowała publiczności chrapliwego rocka. Ale były też piosenki Grzegorza Turnaua i króciutki koncert na akordeon i flety.

Magda Bukowska

Gdańsk. Giełda szkół ponadgimnazjalnych

Pilot to ma życie

Darek i Arek stoją wyprostowani. Srebrne skrzydła świecą się w klapach grafitowych mundurów. Takie znaczki noszą wszyscy uczniowie Lotniczego Ogólnokształcącego Liceum w Dęblinie. Chłopcy przyjechali do Gdańska, żeby zaprezentować swoją szkołę. W piątek i sobotę w Gimnazjum nr 26 we Wrzeszczu odbywała się giełda szkół ponadgimnazjalnych. Na przygotowanych stoiskach zareklamowało się łącznie 16 szkół z Gdańska i jedna z Dęblina. Na giełdzie pojawili się tegoroczni absolwenci, którzy jeszcze nie zdecydowali, jaki ogólniak albo technikum wybrać. Zaopatrywali się w ulotki, oglądali filmy o szkołach, rozmawiali z nauczycielami i uczniami. Wzrok gości najczęściej jednak przykuwała pomarańczowa czasza spadochronu rozpięta pod sufitem jednej z sal. Młodzi adepci sztuki lotniczej opowiadali tam o swojej nauce. Pasją Arka od najmłodszych lat były samoloty. - Kocham samoloty i nie wyobrażam sobie innego zajęcia, niż pilotowanie. Moje życie jest już zaplanowane. Po ogólniaku pójdę do Wyższej Szkoły Oficerskiej również w Dęblinie. Tam trafiają automatycznie absolwenci naszego liceum. Potem zamierzam latać na odrzutowcach. Na razie jednak muszę nauczyć się pilotować szybowce - mówi Arek Juszczak, uczeń pierwszej klasy.

Prezentacja zespołu z Państwowych Szkół Budownictwa. Na pierwszym planie makieta kościoła Mariackiego.
Fot. Robert Kwiatek

Chłopak mieszka w internacie w Dęblinie. Do domu jeździ raz w miesiącu. W szkole oprócz matematyki czy języka polskiego ma też zajęcia sprawnościowe na tzw. kole reńskim, czy żyroskopie.

- To są takie koła, do których jesteśmy przypinani pasami. Urządzenie obraca się w różne strony, a my razem z nim. Takie zajęcia ćwiczą równowagę. Wykonujemy modele samolotów, poznajemy silniki i całe konstrukcje. Robimy też kursy np. spadochronowe. O tym wszystkim, wolę nawet mamie nie mówić - śmieje się Arek. *(agka)*

R E K L A M A

MOŻNA POKONAĆ ŁUSZCZYCĘ NATURALNIE

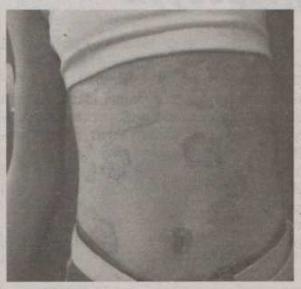

Przed kuracją

Jeden z izraelskich lekarzy chorował na łuszczycę. Brak możliwości skutecznego leczenia tej choroby zmobilizował go do poszukiwania nowych metod terapii. Po kilku latach prób i badań udało mu się wraz ze swoim zespołem opracować sposób postępowania, stosowany dziś z powodzeniem w światowych oddziałach międzynarodowej sieci On Clinic. Ta naturalna metoda dotarła również do polskich ośrodków.
Prawidłowe postępowanie i stosowanie nowych naturalnych preparatów daje doskonałe efekty, a co najważniejsze pozwala uniknąć stosowania mniej bezpiecznych form leczenia. Nowe procedury stosowane od lat w oddziałach On Clinic zmieniły radykalnie życie tysięcy pacjentów chorujących na łuszczycę. Efekt kuracji jest bardzo szybki. Już po dwóch tygodniach u większości pacjentów odczuwalna jest znaczna poprawa stanu skóry. Chorzy szczególnie podkreślają dobre wyniki leczenia wykwitów w obrębie owłosionej głowy i paznokci.

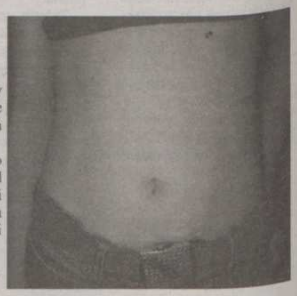

Po kuracji

HEMOROIDY BEZOPERACYJNIE

Coraz więcej osób w Polsce cierpi z powodu licznych chorób, które pojawiły się wraz z rozwojem cywilizacji. Nowoczesna medycyna stara się jednak stawić im czoła.

Jedną z najpowszechniejszych tego rodzaju chorób są hemoroidy. Siedzący tryb życia czy niewłaściwa dieta to tylko niektóre przyczyny ich powstawania. U kobiet żylaki odbytu często pojawiają się w wyniku ciąży. Na hemoroidy narażone są także osoby starsze.

Objawy, takie jak pieczenie, swędzenie czy krwawienie to sygnały alarmujące. Brak podjęcia leczenia może wywołać stany zapalne, nasilenie się dolegliwości oraz narastające bóle podczas siadania, a nawet poruszania się.

Większość chorych nie wie, że operacja nie jest dziś jedynym rozwiązaniem i istnieją nowoczesne metody leczenia hemoroidów.

Taką metodą jest obrączkowanie (nasadę guzka zaciska się specjalną gumkę, odcinając do niego dopływ krwi) i naświetlanie wiązką światła podczerwonego powoduje to obumarcie i odpadnięcie hemoroidu. Zaletą metody jest nie tylko bezbolesność i uniknięcie operacji, lecz także wygoda i oszczędność czasu. Sam zabieg trwa około 10 minut, a zaraz po nim można wrócić do domu i swoich codziennych zajęć.

W Polsce takie zabiegi wykonują lekarze proktolodzy we wszystkich oddziałach ON CLINIC, międzynarodowej sieci medycznej.

ON CLINIC
-nowoczesne leczenie łuszczycy
-hemoroidy bezoperacyjnie
-zaburzenia sprawności seksualnej mężczyzn

Szczegółowe informacje dotyczące przedstawionych w artykułach metod leczenia uzyskać można w Międzynarodowym Centrum Medycznym On Clinic codziennie w godz. 8.00 -20.00, oraz w soboty w godz. 8.00 -14.00
Gdynia, ul. Orłowska 61/3 (róg Świerkowej), tel. (58) 668 40 04
Warszawa, ul. Chałubińskiego 8, tel. (22) 830 04 09
Kraków, ul. Kapelanka 17, tel. (12) 266 54 80
Chorzów, ul. Truchana 2, tel. (32) 346 01 85
Godziny przyjęć: 12.00-20.00 (od poniedziałku do piątku)

www.onclinic.pl

Tekst i zdjęcia zastrzeżone 0927524A

Sopot. Nowy obiekt sportowo-rekreacyjny

Na golfa do kurortu

Ponad 75 tys. m kw terenu położonego w Dolnym Sopocie władze miasta zamierzają przeznaczyć na cele sportowo-rekreacyjne. Na razie nie jest przesądzone, co na tym obszarze miałoby powstać. Mówi się o profesjonalnym polu golfowym, ale nie wyklucza też innych rozwiązań.

- W najbliższym czasie ogłoszony zostanie przetarg na te tereny - mówi Jacek Karnowski, prezydent Sopotu. - Zgłosiło się dwóch oferentów, którzy chcieliby stworzyć pole golfowe, ale to jeszcze nie oznacza, że ono powstanie. O tym zadecyduje przetarg.

Sprawą przeznaczenia terenu na działalność sportowo-rekreacyjną zajęli się sopoccy radni na piątkowej sesji. Dla wielu z nich pomysł utworzenia pola golfowego między ulicą Władysława Łokietka a Bitwy pod Płowcami okazał się zaskoczeniem. O rozpatrzenie tego pomysłu na posiedzeniu Komisji ds. Sportu, Turystyki i Młodzieży apelował przewodniczący Lesław Orski. Jednak zgłoszony przez niego wniosek przepadł w głosowaniu.

Wiele wątpliwości budziły kwestie ekologiczne, bowiem teren zlokalizowany jest w strefie ujęcia wody przy ulicy Bitwy pod Płowcami.

- Nie mam nic przeciwko zagospodarowaniu tego obszaru, ale nie można dopuścić do zniszczenia tego, co jest wartością dla nas wszystkich - mówi Maciej Wołowicz, radny. - Obawiam się o wpływ środków ochrony roślin na zlokalizowane w pobliżu ujęcie wody.

Sporo kontrowersji wzbudził także okres, na jaki władze miasta zamierzają wydzierżawić teren przyszłemu inwestorowi. - 30 lat to zbyt długo - mówi Albert Śledzianowski, radny opozycyjny. - Zadowolony będzie tylko inwestor. Można było pomyśleć o kompromisie, np. o 20 latach.

Ostatecznie większością głosów radni zgodzili wydzierżawić teren.

Izabela Heidrich

Pole golfowe w Sopocie

Źródło: oprac. własne *Info.: Kabron*

Sopot. Promocja w Warszawie

Stolica oczarowana

Kilka tysięcy osób odwiedziło od czwartku do niedzieli Centrum Artystyczne Fabryka Trzciny przy ul. Otwockiej w Warszawie. Przyszli zobaczyć jak promuje się Sopot, czym się chwali, czym kusi i co ma do zaoferowania. Organizatorzy zrobili wszystko, by na te kilka dni Fabrykę Trzciny zamienić w mały kurort, tak aby goście mogli choć w części poczuć klimat i atmosferę nadmorskiego miasta. Zabrali ze sobą nawet drewniane kawałki mola.

- Promocja Sopotu w Warszawie była naprawdę dobrym pomysłem i jesteśmy z niej bardzo zadowoleni - mówi Wojciech Fułek, wiceprezydent Sopotu. - Znaleźliśmy w stolicy wielu nowych przyjaciół miasta, którzy już dziś chcą z nami współpracować przy organizacji sopockich imprez, choćby Święta ulicy Bohaterów Monte Cassino.

W Warszawie nie mogło oczywiście zabraknąć „starych i sprawdzonych" przyjaciół miasta. Uhonorowano ich tytułami Honorowych Ambasadorów Sopotu. Wśród wyróżnionych znaleźli się Marek Kondrat, Irena Santor, Bohdan Tomaszewski, Andrzej Kondratiuk, Leszek Możdżer oraz Wojciech Trzciński. Ambasadorzy otrzymali listy uwierzytelniające i fragment mola ze specjalnym certyfikatem. Wojciech Trzciński otrzymał symboliczną trzcinę z jeziora kaszubskiego.

Sopot postawił w Warszawie na promocję kulturalnej oferty miasta. W salach wystawowych pokazano twórczość artystów związanych z kurortem, takich jak Kiejstut Bereźnicki, Henryk Cześnik, Maja Kuczyńska, Maciej Szemelowski czy Andrzej Dudziński.

Promocję miasta połączono z cyklem koncertów Leszka Możdżera, który w stolicy wystąpił m.in. z Polską Filharmonią Kameralną Sopot pod dyrekcją Wojciecha Rajskiego. Koszt organizacji imprezy promocyjnej w Warszawie to około 35 tysięcy złotych. Pieniądze wyłożyli sponsorzy - znane sopockie firmy. *Izabela Heidrich*

Wojciech Fułek jest zadowolony z prezentacji kurortu w stolicy.

Fot. Izabela Heidrich

Otomin. Koniec z podtopieniami

Tama uratuje

Kilkanaście domów w Otominie musiało zostać zalanych, by władze gminy Kolbudy i województwa pomorskiego zajęły się Jeziorem Otomińskim. Wójt Leszek Grombala zdecydował, że jeszcze w tym roku we wsi zostanie zbudowana tzw. zastawka - tama blokująca gwałtowny odpływ wody z jeziora i przepompownia wody.

Przypomnijmy: pod koniec ubiegłego tygodnia mieszkańcy Otomina przez trzy dni walczyli z wodą wdzierającą się do domów. Okoliczne strumienie wylały, gdyż w jeziorze utrzymywał się zbyt wysoki poziom wody. - To wina deszczowej jesieni i obfitych opadów śniegu zimą - tłumaczy Leszek Grombala. - Woda nie miała gdzie wsiąkać na zabudowanych terenach zalewowych, więc spływała do jeziora. Zastawka i automatyczna przepompownia uregulują poziom zbiornika.

Podtopione domy wybudowano blisko 30 lat temu.

- Wówczas przepisy nie ograniczały inwestycji na terenach zalewowych - mówi Barbara Brandt, sołtys Otomina. - Nikt nie przypuszczał, że poziom wody może wzrosnąć aż tak niebezpiecznie.

(ganark)

R E K L A M A

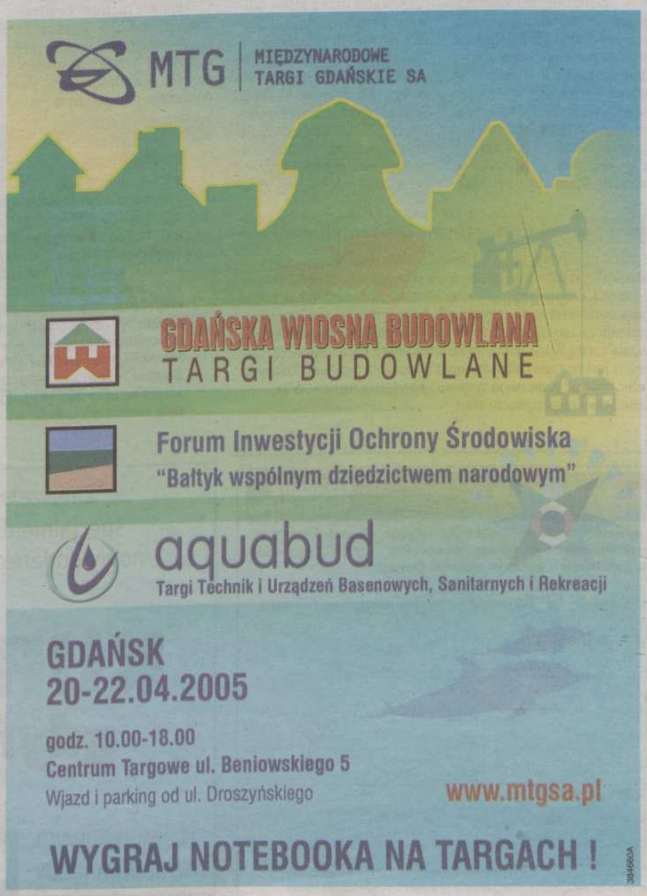

Sopot. Autolustracja radnych

Sprawdzą się sami

Sopoccy radni poddadzą się autolustracji. Tak zdecydowali na piątkowej sesji jednogłośnie popierając apel w tej sprawie. Na złożenie oświadczenia mają miesiąc. - Bardzo się cieszę, że ta inicjatywa nie znalazła przeciwników - mówi Albert Śledzianowski, pomysłodawca. - Można powiedzieć, że jest to wyraz uczciwości. Mieszkańcy mają prawo wiedzieć, czy osoby rządzące miastem były, czy nie były współpracownikami służb specjalnych PRL.

Poza radnymi autolustracji mają się poddać także prezydenci, kierownicy wydziałów sopockiego magistratu oraz pełnomocnicy prezydenta, urodzeni przed 10 maja 1972 roku. Najwyżsi urzędnicy będą to robić po raz drugi - obejmując stanowiska podlegali bowiem obowiązkowi autolustracji.

Oświadczenia mają zostać podane do publicznej wiadomości. Na razie nie wiadomo jednak ani w jakiej formie, ani w jaki sposób.

(ih)

Zawsze w piątek
specjalnie dla sopocian
nowy dodatek **Dziennika**

SOPOT
nasze miasto

z imprezowym rozkładem jazdy
Będzie się działo

NAGRODA MINISTRA KULTURY

Młode zabytki

Ze Sławomirem Kitowskim, laureatem złotej odznaki „Za opiekę nad zabytkami", wydawcą albumów o historii Gdyni rozmawia Jadwiga Deja.

– Czym dla pana jest to wyróżnienie?

– Jest to nagroda nie tylko dla mnie, ale przede wszystkim dla miasta. Doczekaliśmy się, że w Ministerstwie Kultury, które tą nagrodę przyznaje, zauważono także walory starej Gdyni.

– Gdynia jest młodym zaledwie 79-letnim miastem. O jakich zabytkach można więc mówić?

– W przypadku naszego miasta stosowna jest inna miara oceny zabytków. Inne miasta powstawały wiekami. Śródmieście Gdyni natomiast powstało tak naprawdę w ciągu kilkunastu lat przed wojną. To miasto jest wspaniałym przykładem zmian w architekturze europejskiej, przejścia do modernizmu.

Fot. Tomasz Bolt

– W jaki sposób pan dba o zabytki?

– Staram się pokazywać i rozpowszechniać piękno tej architektury i ukazywać zaplanowanie wizerunku całości. Dziś coraz częściej buduje się bez względu na ogólny charakter miasta. A Gdynia to przede wszystkim morze. To miasto miało być wyjściem ku plaży. Miało być niskie, by nie zasłonić natury. To staram się dziś promować.

Gdynia. Budowa Centrum Handlowego „Ulica Morska"

Kolejny kolos

Tak wyglądać będzie centrum handlowe na Grabówku.

wizualizacja: mat. własne Budizol

Gdynia będzie miała kolejne centrum handlowe. Miasto wyraziło już zgodę na budowę obiektu przy ul. Morskiej nieopodal dawnej Spółdzielni Mleczarskiej Kosakowo. Prace mają się rozpocząć do czerwca br.

– Aktualnie prowadzimy rozmowy z wieloma firmami – mówi Roman Stanisławski, właściciel Przedsiębiorstwa Budowlanego Budizol z Włocławka, które wybuduje obiekt. – Nasz system prac wygląda w ten sposób, że kupujemy działkę, stawiamy na niej obiekt w zależności od możliwości miejsca i charakteru okolicy, a następnie dzierżawimy go lub sprzedajemy firmie, która umieści w nim swój sklep. Nie mogę podać potencjalnych kandydatów, gdyż jesteśmy w trakcie rozmów. Planujemy zakończyć je do czerwca.

Gdynia postawiła bardzo twarde warunki, które negocjowano przez kilka miesięcy. W końcu Budizol zgodził się na ich realizację.

– Muszę przyznać, że umowa jest dla nas nie do końca korzystna – mówi Stanisławski. – Nasze zobowiązania są duże, gdyż budując centrum, musimy jednocześnie przebudować część ulicy Morskiej, ulicy Mireckiego, przy której ma stanąć budynek i wykonać system zarządzania ruchem.

Działka, na której stanie centrum, położona jest przy ulicy Mireckiego, w sąsiedztwie nieistniejącej już dziś Spółdzielni Mleczarskiej Kosakowo. Obiekt stanie na działce o powierzchni 12,5 tysiąca metrów kwadratowych. Będzie miał trzy kondygnacje o łącznej powierzchni ponad 6 tysięcy metrów kwadratowych. Na poziomie podziemnym powstanie parking, mogący pomieścić ponad 250 samochodów. Na pierwszym piętrze znajdzie się hala handlowa i galeria sklepowa z kawiarnią. Najwyższą kondygnację zajmie natomiast centrum zarządzania ruchem.

Budizol nie chce na razie zdradzić, ile będzie kosztowało postawienie centrum. Można jednak się domyślać, że koszty liczone będą w milionach złotych.

Jadwiga Deja

Co w zamian

Budizol za zezwolenie na budowę Centrum Handlowego „Ulica Morska" zgodził się na przebudowę skrzyżowania ulic Mireckiego z Morską, przebudowę całej ulicy Mireckiego, utworzenie trzeciego pasa dojazdowego do centrum od strony torów oraz wykonanie systemu zarządzania ruchem na odcinku ulicy Morskiej od skrzyżowania z ulicą Warszawską do skrzyżowania z ulicą Chylońską. Nie znany jest na razie całkowity koszt wykonania tych prac. Koszty zależeć będą od wybranego systemu zarządzania ruchem. W tej chwili trwa rozpatrywanie ofert.

Wiele korzyści

Marek Stępa
wiceprezydent Gdyni

Przymierzamy się, żeby wprowadzić na najbardziej ruchliwych ulicach tzw. inteligentną sygnalizację świetlną, która umożliwiałaby lepsze zarządzanie ruchem w mieście. Zamontowanie dodatkowych urządzeń w trolejbusach i autobusach daje możliwość kontroli nad opóźnioną komunikacją miejską. System taki jest jednak bardzo kosztowny i choć miasto będzie się starało go upowszechnić, wynegocjowanie całkowitego sfinansowania systemu na odcinku ulicy Morskiej przez Budizol było wspaniałą okazją. Poza tym Budizol zobowiązał się przebudować niektóre skrzyżowania na ulicy Morskiej. Wydanie zezwolenia na budowę dało miastu wiele korzyści.

Rumia. Dyktando dla dzieci

Ortograficzne pułapki

Międzyszkolny Konkurs Ortograficzny dla uczniów klas trzecich odbył się w sobotę w SP nr 6 w Rumi. Wzięło w nim udział 57 uczniów. – Jest to etap miejski, w którym biorą udział dzieci ze szkół w Rumi, Redzie i Wejherowie. W tym roku do jubileuszowej edycji przystąpiło 13 szkół – mówi Aleksandra Szmytkiewicz, jedna z organizatorek konkursu.

57 dzieci wzięło udział w dyktandzie. Fot. Sławomir Piasecnik

Dzieci w czasie dyktanda musiały napisać tekst przygotowany przez Centrum Edukacji Nauczycieli w Gdańsku. Tekst liczył ok. 600 znaków. Zawierał ortograficzne wyjątki i słowa nieczęsto używane przez dzieci. Ponadto lektorka nie dyktowała piszącym znaków przestankowych. Piszący musieli wstawiać je według własnego uznania.

Finał konkursu odbędzie się w piątek 22 kwietnia.

(jdj)

R E K L A M A

RESTAURACJA
Falko
zaprasza
21 kwietnia na godz. 19.00
Po raz pierwszy w Rumi
wystąpi
KABARET „Koń Polski"
BILETY JUŻ W SPRZEDAŻY!
tel. 771 40 40
Rumia, ul. Chrobrego 1 / róg ul. Starowiejskiej
36B073A

Masz pokoje lub domek do wynajęcia?
Kup ogłoszenie
w „Banku Kwater"
a ukaże się ono aż w ośmiu gazetach
w Gdańsku, Olsztynie, Poznaniu, Wrocławiu, Krakowie, Łodzi, Katowicach oraz portalu internetowym Gratka.pl

KUPON z potwierdzeniem wpłaty na konto
POLSKAPRESSE Sp. z o.o. oddział „Prasa Bałtycka":
BRE BANK SA Oddział Regionalny Gdańsk
921140 1065 0000 3148 0700 1001

- WRZUĆ DO JEDNEJ Z NIEBIESKICH SKRZYNEK DZIENNIKA BAŁTYCKIEGO
- ZOSTAW W BIURZE OGŁOSZEŃ (adresy Biur Ogłoszeń w stopce redakcyjnej)
- PRZEŚLIJ FAKSEM Gdańsk, (058) 30-03-213
- PRZEŚLIJ POCZTĄ pod adresem: „Dziennik Bałtycki", 80-894 Gdańsk, Targ Drzewny 9/11, z dopiskiem Bank Kwater

LUB SKONTAKTUJ SIĘ Z PRZEDSTAWICIELEM:

Kupon na ogłoszenie do rubryki Bank Kwater — Dziennik Bałtycki

Zlecam emisję jednego ogłoszenia drobnego w Dzienniku Bałtyckim, Gazecie Olsztyńskiej, Gazecie Poznańskiej, Głosie Wielkopolskim, Gazecie Wrocławskiej, Gazecie Krakowskiej, Dzienniku Łódzkim, Dzienniku Zachodnim oraz portalu internetowym Gratka.pl

☐ Nad jeziorami ☐ Nad morzem ☐ W górach ☐ Za granicą ☐ Różne

Ogłoszenie do 15 słów - 39 zł z VAT

.....

.....

.....

.....

Do wiadomości wydawcy:
Imię i nazwisko:..... Telefon:.....
Adres:..... Podpis:.....
36B075A

Zawsze w piątek
specjalnie dla gdynian
nowy dodatek Dziennika
KURIER gdyński
z imprezowym rozkładem jazdy
Będzie się działo

PREZENTACJA DILERÓW

WYDANIE SPECJALNE

Auto +moto +gratka

poniedziałek 18 kwietnia 2005 r.

Dziennik Bałtycki

DODATEK SPECJALNY

str. III

str. IV

str. V

str. VI

str. VII

str. VIII

str. IX

str. XI

str. XII

Dilerzy samochodowi na Pomorzu

Pomorscy dilerzy:

Alfa Romeo
Gdańsk, CM Auto Plus, ul. Hallera 132
Słupsk, Auto Diug, ul. Poznańska 74
Audi
Gdańsk, Groblewski, ul. Jagiellońska 12A
Sopot, Gajos, ul. Kasztanowa 4
BMW
Gdynia, Fota, ul. Stryjska 24
ChrysterJeep
Gdynia, BMG, ul. Łużycka 9
Chevrolet
Gdańsk, Motor Centrum, ul. Miałki Szlak 4/8
Gdynia, Serwis Haller, ul. Morska 290 A
Citroen
Gdańsk, Auto-Postek, ul. Grunwaldzka 481
Gdynia, ASO 11, al. Zwycięstwa 175
Słupsk, ul. Szczecińska 40
Daewoo
Gdańsk, Auto-Gdańsk, ul. Hallera 132
Gdynia, Auto Fit, ul. Chwarzmieńska 170D
Reda, G-M., ul. Wejherowska 63
Gdynia, Auto Gdynia,ul. Morska 491
Tczew, Auto-Centrum, ul. 30 Stycznia 45
Kartuzy, Polmokart, ul. Zamkowa 2
Fiat
Gdańsk, CM Auto Plus, ul. Hallera 132
Gdańsk, Schewe, ul. Kartuska 424
Wejherowo, Auto Mobil, ul. Gdańska 17
Słupsk, Auto Diug, ul. Poznańska 10
Ford
Gdańsk, Big Autohandel, ul. Grunwaldzka 256
Gdynia, Euro Car, ul. Owsiana 13
Starogard Gdański, Gołębiewski, ul. Lubichowska 141
Słupsk, Euro Car, ul. Kniaziewicza 9
Honda
Gdańsk, Auto Gdańsk, ul. Hallera 132
Gdynia, Largo, ul. Chwaszczyńska 66
Sopot, Favorit, al. Niepodległości 635
Słupsk, Igmar, ul. Szczecińska 58
Hyundai
Gdańsk, Margo, ul. Nad Jarem 28
Gdańsk, Margo, ul. Abrahama 1
Gdynia, LIK Car, ul. Spokojna 28
Słupsk, P.M.U.H., ul. Kopernika 27
Kia
Gdańsk, Interbis, ul. Grunwaldzka 417
Sopot, Poleszak, al. Niepodległości 681 C
Gdynia, Auto Gdynia, ul. Morska 491
Wejherowo, K&K, ul. Gdańska 105/107
Land Rover
Gdynia, ASO Kulesza, ul. Hutnicza 9
Lexus
Gdańsk, ul. Grunwaldzka 260
Chwaszczyno, ul. Gdyńska 68
Mazda
Gdańsk, Zdanowicz, ul. Grunwaldzka 258
Mercedes
Gdańsk, Witman-Żurański, ul. Grunwaldzka 493
Gdynia, BMG, ul. Łużycka 9
Mitsubishi
Gdańsk, Margo, ul. Nad Jarem 28
Gdańsk, Margo, ul. Abrahama 1
Gdynia, Morska 244
Słupsk, JB Auto Trade, ul. Kniaziewicza 1
Nissan
Gdańsk, KMJ, ul. Grunwaldzka 303
Człuchów, Dariusz Piaścik, ul.Szczecińska 44
Słupsk, Warszewski, ul. Słupska 19
Opel
Gdańsk, Serwis Haller, ul. Odyseusza 20
Gdańsk, Konocar, ul. Grunwaldzka 303
Gdańsk, Motor Centrum, ul. Miałki Szlak 4/8
Słupsk, Winiarczyk, ul. Gdańska 18
Człuchów, Odejewski, ul. Siaroczyn 4A
Peugeot
Gdańsk, Intervapo, ul. Ebląska 98 B
Sopot, Center Mot, al. Niepodległości 948
Gdynia, JD Kulej, ul. Chwaszczyńska 178
Słupsk, Kurzak, ul. Lutosławskiego 22
Renault
Gdańsk, Zdunek, ul. Miałki Szlak 43/45
Gdańsk, Zdunek, ul. Abrahama 1
Gdynia, Auto Nowak G. Z. Nowak, ul. Władysława IV 43
Gdynia, Auto Nowak G. Z. Nowak, ul.Morska 517 A
Kębłowo, Auto Nowak G. Z. Nowak, ul.Wejherowska 30
Starogard Gdański, R. R. Adamowscy, ul. Zblewska 33
Słupsk/Bolesławice, Opaliński
Chojnice, Uni Car, ul. Gdańska 68
Rover
Gdynia, ASO Kulesza, ul. Hutnicza 9
Saab
Gdańsk, Motor Centrum, ul. Miałki Szlak 4/8
Seat
Gdańsk, Auto Gosk, ul. Jabłoniowa 2
Gdynia, ul. Chwaszczyńska 72
Reda, Auto Formela, Ul. Wejherowska 90
Skoda
Gdynia, Plichta, ul. Morska 80
Sopot, Faworit, al. Niepodległości 635
Sopot, Groblewski Jr, al. Niepodległości 954
Wejherowo, Plichta, ul. Gdańska 13 C
Subaru
Gdańsk, Zdanowicz, ul. Grunwaldzka 258
Suzuki
Gdańsk, Zdanowicz, ul. Grunwaldzka 258
Sopot, Auto Gosk, ul. Niepodległości 961
Rumia, Kin, Robotnicza 4
Toyota
Gdańsk, Carter, ul. Grunwaldzka 260
Gdynia, Anro Trade, ul. Gdyńska 68
Słupsk, AMS, ul. Szczecińska 42
Volvo
Gdynia, Drywa, ul. Wielkopolska 241
Volkswagen
Gdańsk, Groblewski, ul. Jagiellońska 12A
Sopot, Gajos, ul. Kasztanowa 4
Gdynia, Kulikowski, ul. Morska 314
Słupsk, Autosłupia, Bolesławice

Źródło: oprac. własne

Info.: Grzegorz Młynarski

Dziennik Bałtycki
Bezpłatny dodatek specjalny
Redaktor prowadzący: Ireneusz Gradkowski
tel. (058) 300-33-48
ISSN 0137/9062

REDAKCJA
Pion Dodatków, Polskapresse oddz. Prasa Bałtycka 80-894 Gdańsk, Targ Drzewny 9/11
Tel. (058) 3003 361; fax (058) 3003 363
Dyrektor: Jakub Krzeymon
e-mail: opinie@prasabalt.gda.pl

infolinia 0800 1500 39

REKLAMA W TRÓJMIEŚCIE
Gdańsk, Targ Drzewny 9/11
tel. (058) 300-32-74,
fax 300-32-68,
tel. 300-32-16, fax 300-32-13
Gdynia, ul. Władysława IV 43 (redakcja)
tel. (058) 660-65-00, 660-65-01,
tel./fax (058) 660-65-02
tel. (058) 660-65-20 do 33 (reklama)
Gdynia, ul. Władysława IV 43,
tel. 660-65-15, 660-65-16, 660-65-36 do 38,
fax 660-65-17
Sopot, ul. Kościuszki 61,
tel./fax 551-54-55,
tel. 550-42-38

REKLAMA POZA TRÓJMIASTEM

Bytów	tel. (059) 822-60-11	Malbork	tel. (055) 270-23-14	Słupsk	tel. (059) 848-17-30
Chojnice	tel. (052) 396-53-99	Nowy Dw. Gd.	tel. (055) 239-40-62	Sztum	tel. (055) 239-40-83
Kartuzy	tel. (058) 681-18-92	Pruszcz Gd.	tel. (058) 683-29-44	Starogard Gd.	tel. (058) 562-20-80
Kościerzyna	tel. (058) 686-78-61	Puck	tel. (058) 673-25-01	Tczew	tel. (058) 530-41-01
Kwidzyn	tel. (055) 239-40-95	Rumia	tel. (058) 671-24-47	Wejherowo	tel. (058) 672-40-08
Lębork	tel. (059) 862-88-20	Sławno	tel. (059) 810-51-34		

PRENUMERATA
z bezpłatną dostawą do domu - rano!
tel. 0 800 15 00 26 (darmowa infolinia)

WYDAWCA
polskapresse
sp. z o.o. Oddział Prasa Bałtycka
80-894 Gdańsk, Targ Drzewny 9/11
Prezes: Krzysztof Krupa
DRUK Drukarnia POLSKAPRESSE sp. z o.o. Oddział Prasa Bałtycka
ul. Pokątna 3, tel. 30-03-700, fax 30-03-703
Proj. graficzny - Krzysztof Ignatowicz, tel. 3003 128

Ford Euro-Car

- **Siedziba firmy:** Gdynia, ul. Owsiana 13, Słupsk, ul. Kniaziewicza 9
- **Oferowane modele:** Ka, Fiesta, Fusion, Focus, Focus C-Max, Mondeo, Galaxy, Transit Connect, Transit.
- **Serwis:** gwarancyjny, pogwarancyjny, blacharsko-lakierniczy

Firma Euro-Car jest najstarszym dilerem Forda na Pomorzu. Siedziba firmy mieści się w Gdyni Cisowej przy ul. Morskiej, róg Owsianej 13. Autoryzację koncernu na naprawy serwisowe Euro-Car otrzymał już w 1985 roku. Przez 20 lat działalności zdołał wyrobić sobie markę solidnej firmy, oferującej usługi na wysokim poziomie. Przed dwoma laty przy firmie rozpoczął działalność nowoczesny Zakład Napraw Nadwozi, znajdujący się w Gdyni przy ul. Puckiej 127. Jest to jedyny w Trójmieście tego typu serwis, który posiada autoryzację Forda na naprawy blacharsko-lakiernicze. Oprócz głównej siedziby w Gdyni, firma Euro-Car posiada również salon sprzedaży i serwis samochodów marki Ford w Słupsku. Także tam można skorzystać z usług blacharsko-lakierniczych. Istotną część oferty handlowej firmy stanowią samochody używane. Są to pojazdy sprawdzone pod względem technicznym i prawnym, posiadające Certyfikat Jakości Forda

Michał Bochiński
dyrektor handlowy w firmie Euro - Car

- Jesteśmy dumni i bardzo się cieszymy, że możemy reprezentować Forda w naszym regionie. Nasza satysfakcja jest tym większa, że wyniki sprzedaży i badania poziomu zadowolenia klientów przeprowadzane przez niezależne firmy pozwalają sądzić, iż jesteśmy bardzo dobrze postrzegani i obdarzani dużym zaufaniem klientów. Nieprzypadkowo naszej działalności przyświeca hasło „Całkowita satysfakcja". Mamy nadzieję, że użytkownicy Forda nas z nim identyfikują. Z pewnością duży wpływ na poziom zadowolenia klientów ma kierowana do nich szeroka oferta handlowa. Podobnie rzecz się ma z serwisem, którego zakres usług jest bardzo szeroki - od napraw gwarancyjnych po serwis pogwarancyjny i blacharsko-lakierniczy. Szczególnym aspektem działalności jest obsługa klientów instytucjonalnych. W naszej firmie znajdują się specjalne działy, które odpowiedzialne są za kontakt z tymi właśnie klientami.

Źródło: oprac. własne *Info.: Berg*

Tekst na prawach ogłoszenia 397022

R E K L A M A

FCEBank Polska SA FordProtect

Wielki powrót do przeszłości.
FordFiesta i Fusion 2005
w cenach z 2003 roku.

Ford Fiesta i Fusion, w znakomicie wyposażonych wersjach promocyjnych FX, teraz w wielkiej ofercie! Możesz mieć nowego Forda Fiesta lub Fusion z roku 2005 w cenie z roku 2003! Fiesta i Fusion FX. Wielki powrót do przeszłości. Teraz także z 4-letnią gwarancją*.

Fiesta i **Fusion** FX

* Program przedłużenia gwarancji FordProtect – 4 lata/150 000 km.
Pojazdy przedstawione w reklamie posiadają wyposażenie opcjonalne za dodatkową opłatą.

FCEBank FordProtect

Drugi wyprzedził pierwszego
Nowy Focus już od 49 900 zł !

Nowy Ford Focus to jeszcze lepsza jakość wykończenia, właściwości jezdne i poziom bezpieczeństwa. Jako pierwszy samochód otrzymał 100 na 100 punktów w testach zderzeniowych EuroNCAP*. Podobnie jak poprzednik, nowy Focus jest dostępny w trzech bogatych wersjach wyposażenia FX. Teraz także z 4-letnią gwarancją**.

Nowy **Focus**. Doskonałość nowej generacji

* Ocena przyznana w kategorii bezpieczeństwa jadących podczas zderzeń czołowych, gdy kierunek uderzenia biegnie ukośnie względem osi wzdłużnej pojazdu oraz uderzeń bocznych i w kategorii testów oceniających dynamiczną skuteczność ochrony dzieci (w grupie wiekowej 1,5 i 3 lata) przed obrażeniami.
** Program przedłużenia gwarancji Ford Protect – 4 lata/150 000 km.

399443A

Peugeot JD Kulej

Antoni Rutkowski
dyrektor firmy JD Kulej

- Myślę, że jednym z głównych atutów naszej firmy jest możliwość wszechstronnej obsługi klienta na miejscu, w naszej siedzibie. Stworzyliśmy swego rodzaju kompleks obsługi pojazdów, na który składa się oprócz serwisu gwarancyjnego i pogwarancyjnego, również serwis blacharski oraz lakierniczy. Na tym jednak nie poprzestaliśmy i cały czas rozbudowujemy firmę. Dzięki modernizacjom w salonie powstały nowe punkty obsługi klienta, serwis powiększył się o nowe stanowiska obsługi pojazdów, a dla klientów oddaliśmy większy i wygodniejszy parking. Rozbudowa to także wyposażenie w nowe i nowoczesne urządzenia. Cieszy nas, że wysiłki te zostają docenione i klienci wracają do nas po nowe samochody. O zaufaniu do naszej firmy może świadczyć fakt, iż jest ona liderem sprzedaży nowych samochodów marki Peugeot na Pomorzu. Mocno rozwijamy się także w sektorze samochodów używanych, które skupujemy bądź przyjmujemy od klientów w rozliczeniu.

- **Siedziba firmy:** Gdynia, ul. Chwaszczyńska 178
- **Oferowane modele:** 206, 307, 407, 607, 807, Partner, Expert, Boxer
- **Serwis:** gwarancyjny, pogwarancyjny, blacharsko-lakierniczy

Firma JD Kulej jest autoryzowanym dilerem marki Peugeot od 1998 roku, choć działalność w branży motoryzacyjnej rozpoczęła już w 1990 roku. Siedziba firmy mieści się w Gdyni przy ul. Chwaszczyńskiej 178. W tym miejscu znajduje się przestronny salon samochodowy Peugeot, serwis dla pojazdów tej marki oraz nowoczesna blacharnio-lakiernia. Dzięki skupieniu wszystkich tych elementów na jednym terenie, firma może świadczyć klientowi na miejscu pełen zakres usług. Ofertę handlową rozszerza szeroka gama samochodów używanych o sprawdzonym pochodzeniu i stanie technicznym, z czego część sprzedawana jest z gwarancją w ramach programu „Okazja Lwa". Firma JD Kulej w ciągu 7 lat swojej działalności jako diler Peugeot odniosła duży rynkowy sukces, uzyskując na Pomorzu pozycję lidera sprzedaży. O tym, iż firma rozwija się dynamicznie, mogą świadczyć planowane inwestycje. Prawdopodobnie już niedługo w Rumi powstanie, oferujący wysokie standardy obsługi, salon samochodów używanych.

Lokalizacja JD Kulej

Źródło: oprac. własne *Info.: Berg*

Tekst na prawach ogłoszenia 398158

R E K L A M A

PRZYGOTOWANY NA LATA

4 LATA GWARANCJI* NA WSZYSTKIE MODELE PEUGEOT

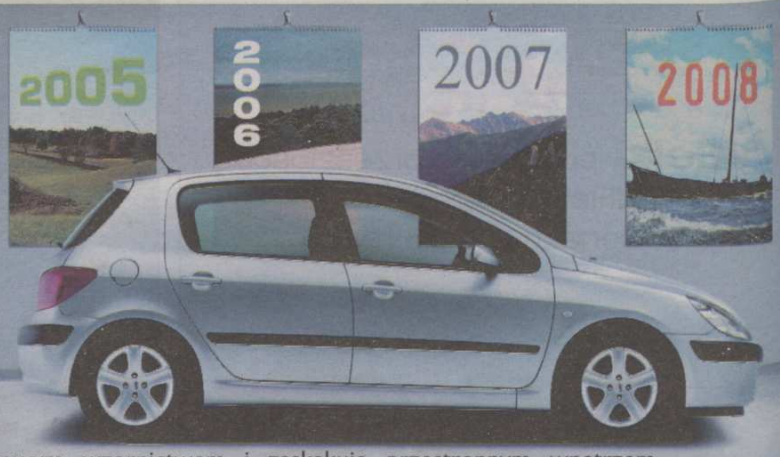

Peugeot 307 onieśmiela rasowym wzornictwem i zaskakuje przestronnym wnętrzem. Zintegrowany System Inteligencji MII już na starcie plasuje „307" w wyższej kategorii. System MII to sieć komputerów sterujących osiągami, bezpieczeństwem i komfortem jazdy. Czy możemy coś jeszcze dodać? Oczywiście, 4 lata gwarancji*. Zapraszamy.

JD - Kulej

SALON-SERWIS-CZĘŚCI
usługi blacharsko-lakiernicze

PEUGEOT

www.kulej.peugeot.com.pl

PEUGEOT. ZAPROJEKTOWANY, BY CIESZYĆ.

* 2-letnia gwarancja producenta + 2-letnia umowa przedłużenia gwarancji. Oferta ograniczona w czasie. Szczegóły w salonie Peugeot.

81-571 GDYNIA
ul. Chwaszczyńska 178
(Obwodnica - wyjazd na Chwaszczyno)
tel. (058) 629 72 72
fax (058) 629 72 28

82-400 WEJHEROWO
ul. Gdańska 15
tel. (058) 672 11 11
fax (058) 672 05 06

83-110 Tczew
al. Solidarności 5
tel. (058) 530 00 55

Motor Centrum

OPEL SAAB CHEVROLET Samochody Używane

Małgorzata Malawska
specjalista ds. marketingu

- Niewątpliwie atutem naszej firmy jest wszechstronność oferty i możliwość spełnienia oczekiwań wielu klientów, a przede wszystkim kompleksowa obsługa proponowana w jednym punkcie. Nasz klient nie musi się fatygować i zmieniać lokalizacji - wystarczy, że odwiedzi nas na Miałkim Szlaku, a tutaj nasi pracownicy zajmą się wszystkimi zagadnieniami.

Osobom, które planują zakup samochodu, proponujemy dużą liczbę rozwiązań. Po pierwsze, klient może skorzystać z oferty aut nowych. Ich gama w naszej firmie jest bardzo szeroka - począwszy od utrzymującego przystępne ceny Chevroleta, poprzez niezawodnego i popularnego Opla, po luksusowego i słynącego z bezpieczeństwa Saaba. Po drugie - możemy zaproponować bardzo bogatą (blisko 200) ofertę aut używanych wszystkich marek. Warto podkreślić, że te pojazdy zostały przez nas drobiazgowo sprawdzone pod względem technicznym i prawnym, a ponieważ są naszą własnością (działalność komisowa jest marginalna), staramy się po dwakroć, aby dokonywane przez nas zakupy były rozsądne. Naszym klientom proponujemy także możliwość pozostawienia dotychczas użytkowanego auta w rozliczeniu na inne - w tym przypadku ewentualność taką oferujemy zarówno klientom, którzy zainteresowani są zakupem auta nowego z salonu, jak i używanego z naszego placu.

Klienci przede wszystkim więc cenią sobie u nas komfort obsługi „przy jednym biurku" - przejęliśmy większość formalności, pozostawiając w ich rękach tylko to, co naprawdę niezbędne i konieczne. Proponujemy m.in. profesjonalne przeprowadzenie transakcji sprzedaży/zakupu, pośrednictwo w kontaktach z bankiem (finansowanie transakcji), a także ubezpieczenie oraz zarejestrowanie auta.

- **Siedziba firmy:** Gdańsk, ul. Miałki Szlak 4/8 (przy ul. Elbląskiej)
- **Oferowane modele:**
  Opel: osobowe - Agila, Corsa, Astra III, Astra Classic II, Meriva, Vectra GTS, Vectra, Combo Tour, Tigra, Zafira, Signum, dostawcze - Combo, Vivaro, Movano;
  Chevrolet: Aveo, Lacetti, Rezzo, Evanda, niebawem Spark;
  Saab: 9-3 SportSedan, 9-3 Kabriolet, 9-5 Sedan, 9-5 SportKombi
- **Serwis:** gwarancyjny, pogwarancyjny; blachersko-lakierniczy, elektryczny, mechaniczny; przeglądy rejestracyjne, stacja kontroli pojazdów, usługi błyskawiczne.

Motor Centrum, mieszczące się przy ulicy Miałki Szlak 4/8 w Gdańsku, istnieje od 1996 roku. To jeden z największych i najbardziej nowoczesnych salonów samochodowych w Trójmieście.
Do dyspozycji Klientów Motor Centrum pozostaje przestronny salon z pełną gamą samochodów nowych trzech marek należących do koncernu General Motors oraz profesjonalną restaurację - Motor Centrum Restaurant.
Podstawę naszej działalności usługowej stanowi sprzedaż samochodów nowych oraz używanych. Najdłuższą historię w grupie aut nowych ma marka Opel, której autoryzację otrzymaliśmy w 1996 r. Wraz z końcem maja 2004 r., jako pierwszy diler w Trójmieście i na Pomorzu, Motor Centrum wprowadziło do sprzedaży markę Chevrolet, natomiast w październiku ubiegłego roku wzbogaciliśmy naszą ofertę o auta segmentu premium - markę Saab. Prócz aut osobowych - jako jedyny dealer na Pomorzu Gdańskim - prowadzimy sprzedaż aut dostawczych marki Opel.
Z roku na rok Motor Centrum poszerza profil swojej działalności doskonaląc standardy obsługi i zwiększając możliwości. Dzięki temu stało się jednym z liderów branży motoryzacyjnej Pomorza i Polski północnej, natomiast w zakresie sprzedaży samochodów używanych - bogactwa oferty, narzędzi oraz wielu rozwiązań systemowych - jest podmiotem liczącym się w skali kraju.
Dbamy o kompleksową obsługę naszych Klientów, oddając do ich dyspozycji nowoczesny dział serwisowy wraz z magazynem części, punkt usług błyskawicznych masterfit, dział blachersko-lakierniczy oraz stację kontroli pojazdów. Proponujemy także pełną gamę usług dodatkowych - poczynając od sprzedaży czy też zakupu auta, poprzez finansowanie transakcji, aż po obsługę posprzedażną gwarancyjną oraz w okresie nieobjętym gwarancją.

Lokalizacja

Tekst na prawach ogłoszenia 398079

R E K L A M A

Motor Centrum
Samochody Nowe i Używane

idealne połączenie

Gdańsk, ul. Miałki Szlak 4/8
(przy ul.Elbląskiej)
tel. 58/ 321 88 00

www.motorcentrum.pl

399434A

Renault Zdunek

- **Siedziba firmy:** ul. Miałki Szlak 43/45
- **Oferowane modele:** Clio, Thalia, Laguna, Vel Satis, Espace, Megane, Modus, Kangoo, Trafic, Master
- **Serwis:** gwarancyjny, pogwarancyjny, blacharsko-lakierniczy

Renault Zdunek jest jedynym autoryzowanym dilerem francuskiej marki w Gdańsku.
Początki firmy PUH Zdunek sięgają roku 1978, kiedy to jej założyciel Tadeusz Zdunek, absolwent Politechniki Gdańskiej, otworzył zakład blacharsko-lakierniczy przy ul. Miałki Szlak 35 w Gdańsku. Niewątpliwie przełomowy w historii firmy był rok 1992 - wtedy firma Zdunek, jako jedna z pierwszych w Polsce, zawarła umowę koncesyjną z francuskim koncernem Renault. Od samego początku współpracy z Renault firma postawiła na rozwój, co zaowocowało powstaniem nowoczesnej infrastruktury. W 1995 roku oddano do użytku pierwszy salon samochodowy, który 4 lata później został zastąpiony jeszcze nowocześniejszym obiektem. Potwierdzeniem wysokich standardów firmy PUH Zdunek było przyznanie jej w maju 2001 certyfikatu jakości ISO 9002, natomiast jednym z etapów wyznaczających drogę rozwoju uzyskanie w 2002 roku statusu Centrum Obsługi Firm, a w 2003 Centrum Obsługi Klientów i Samochodów Klasy Wyższej.

Źródło: oprac. własne *Info.: Berg*

Tadeusz Zdunek
prezes Renaulta Zdunek

- Naszym najważniejszym celem od początku istnienia firmy, czyli od 27 lat, jest utrzymanie marki przedsiębiorstwa solidnego, rozpoznawalnego, dynamicznego i przede wszystkim dobrze kojarzonego. Świadomość, że klienci mają do firmy zaufanie, działa na nas mobilizująco i dopinguje do systematycznego podnoszenia standardów naszych usług. Stąd inwestycje w szkolenia pracowników i poprawę infrastruktury, by sprostać najwyższym wymaganiom. Ważnym krokiem w naszym rozwoju jest uaktywnienie Centrum Obsługi Klientów i Samochodów Klasy Wyższej. Jest to drugi, po Centrum Obsługi Firm, program Renault, działający tylko u wybranych dilerów. Rozbudowa salonu z 500 m kw. do 900 m kw. pozwoli zaprezentować klientom w komfortowych warunkach pełną gamę pojazdów Renault. Obecnie należymy do grona największych, najbardziej dynamicznie rozwijających się dilerów w naszej sieci. Już w maju specjalnie na potrzeby naszych Klientów zostanie otwarty serwis, powiększony z 400 do 1100 m kw., z dużym nowoczesnym biurem obsługi. Niewątpliwie naszym największym potencjałem są pracownicy. Zatrudniamy ponad siedemdziesięciu wysoko wykwalifikowanych specjalistów. Każdy z nich bierze co roku udział w licznych szkoleniach, które podnoszą poziom ich profesjonalizmu i zwiększają możliwość trafnego odczytania potrzeb klienta.

Tekst na prawach ogłoszenia 398184

R E K L A M A

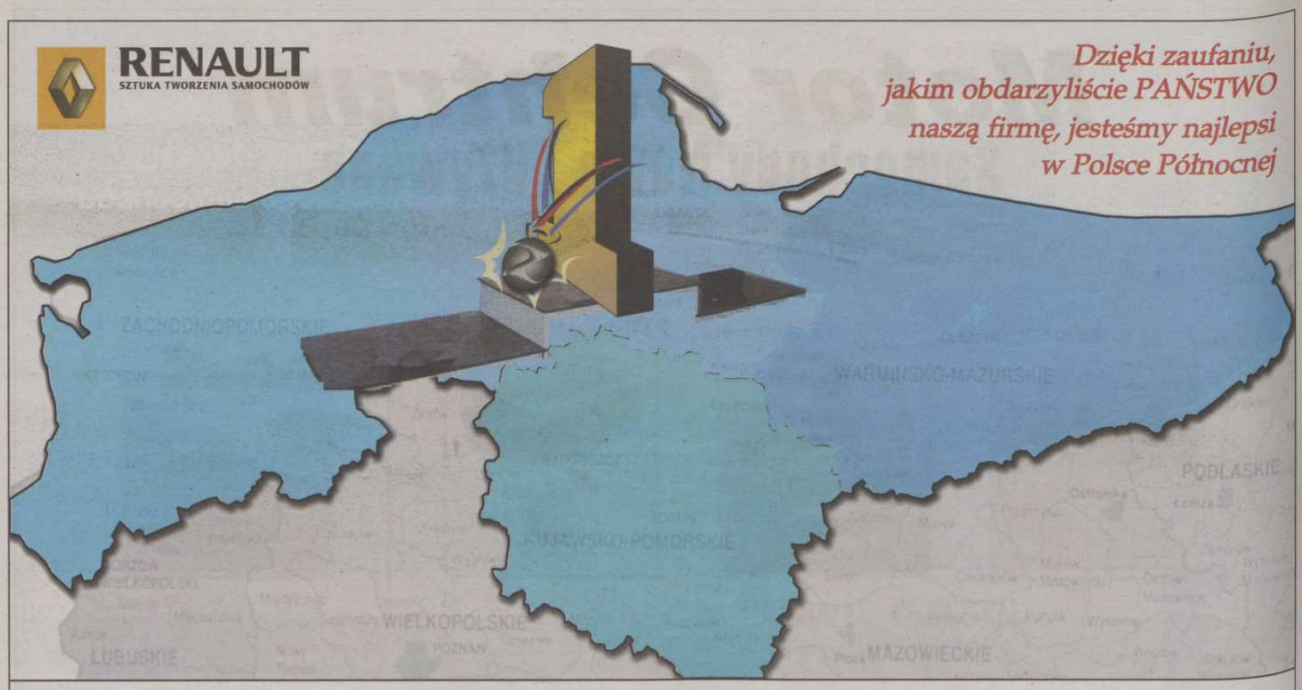

RENAULT ZDUNEK

80-717 Gdańsk, ul. Miałki Szlak 43/45
tel./fax 301-90-12, 320-21-33

80-307 Gdańsk Oliwa, ul. Abrahama 1
tel. 552 44 53, 552 20 00

www.zdunek.com.pl
ZADZWOŃ TERAZ PRZYJEDZIEMY DO CIEBIE

Honda Largo

- **Siedziba firmy:** Gdynia, ul. Chwaszczyńska 66, tel. 629 22 55, 629 44 31
- **Oferowane modele:** Jazz, Civic, Accord, CR-V, HR-V, FR-V, Legend, S 2000
- **Serwis:** gwarancyjny, pogwarancyjny, blacharsko-lakierniczy w kooperacji z partnerem - firmą Drywa-Serwis

Firma Largo sp. z o.o. jest autoryzowanym dilerem Hondy od 1999 roku. Jej siedziba znajduje się w Gdyni przy ul. Chwaszczyńskiej 66. Jak zapewniają pracownicy Largo, mocnym punktem firmy jest serwis Hondy, gdzie mieszczą się 4 stanowiska do obsługi pojazdów, i co bardzo ważne, pracuje doskonale wyszkolony personel. Nasz zespół mechaników obsługuje ekipę Dariusza Wirkijowskiego - mistrza Polski w wyścigach górskich, oraz innych kierowców rajdowych. Gwarantem sukcesu są jednak same samochody marki Honda, w których klienci cenią przede wszystkim dynamikę, nowoczesność, niezawodność oraz fakt, iż są one poszukiwanymi pojazdami na rynku wtórnym, a co za tym idzie, utrzymują dobrą cenę. Przy siedzibie firmy znajduje się widoczny punkt wymiany oleju marki Mobil, z którą Largo współpracuje w ramach programu Mobil Express. Wymiany dokonuje się w pojazdach wszystkich typów. Czas poświęcony na obsługę pojazdu klient może przyjemnie spędzić w poczekalni na oglądaniu telewizji, czytaniu prasy czy też wypiciu kawy. Ubiegły rok był najbardziej udany w historii firmy pod względem sprzedaży nowych samochodów.

Andrzej Bień
Kierownik biura obsługi klientów

- Filozofią naszej firmy jest budowanie dobrych relacji z klientami tak, aby kontakt z nami kojarzył się im zawsze z satysfakcją i zadowoleniem. Chcemy, by klient oddający swoje auto w nasze ręce był przekonany, iż swoją pracę związaną z obsługą lub naprawą samochodu wykonujemy najlepiej jak potrafimy. Myślę, że w dużym stopniu nam się to udało, gdyż przez 6 lat działalności zdołaliśmy utworzyć spore grono lojalnych klientów, którzy kupują i serwisują u nas już kolejny samochód. Myślę, że w budowaniu takich pozytywnych relacji pomaga rozszerzanie naszej oferty handlowej i dostosowywanie jej do potrzeb każdego klienta. Przykładem na to może być wprowadzenie do oferty części tzw. zamienników, czyli części nieoryginalnych, ale o sprawdzonej jakości i niższej cenie, przeznaczonych dla użytkowników starszych samochodów. Z dużą nadzieją patrzymy również w przyszłość, zwłaszcza jeśli chodzi o zapowiedzi nowych modeli Hondy. W przyszłym roku spodziewany jest nowy Civic i Legend, teraz natomiast mamy okazję prezentowania znanego modelu CR-V z całkiem nowym, rewolucyjnym silnikiem diesla.

W dniach 25.04 - 07.05.2005 r. zapraszamy do serwisu Largo wszystkich użytkowników samochodów Honda na WIOSENNĄ KAMPANIĘ SERWISOWĄ. W czasie kampanii obowiązuje również 15 proc. upustu na oleje Mobil wymieniane w naszej stacji.

Lokalizacja Honda Largo

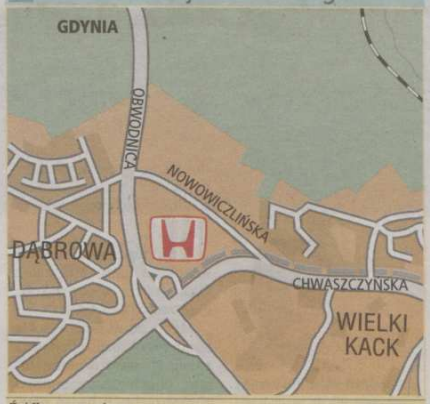

Źródło: oprac. własne *Info.: Berg*

Tekst na prawach ogłoszenia 398324

R E K L A M A

HONDA
The Power of Dreams

Zapraszamy na wiosenną kampanię serwisową Hondy
w dniach 25.04-7.05.2005 r.- bezpłatna kontrola stanu technicznego samochodu*

* kontrola obejmuje sprawdzenie poziomu płynów w układzie hamulcowym i wspomagania, sprawdzenie pedału hamulca i hamulca ręcznego, amortyzatorów i zawieszenia, przekładni kierowniczej, drążków kierowniczych oraz stanu świateł i kół

Largo Sp. z o.o.
81-571 Gdynia, ul. Chwaszczyńska 66,
tel. 629 22 55
http://largo.honda.pl

399385A

Skoda Plichta

Adam Mierzejewski
pełnomocnik ds. marketingu

- Strategicznym mottem właściciela firmy Aleksandra Plichty są trzy cechy: Jakość, Fachowość i Uczciwość.

Myślę, że właśnie wysokie standardy obsługi i pozytywna opinia klientów o naszej firmie, potwierdzone podczas systematycznych badań przeprowadzonych przez niezależne instytucje, zadecydowało o przyznaniu tytułu „Dealera Roku Skoda Auto" dla naszego punktu w Gdyni. Ogromną satysfakcją jest to, że pozycję tą utrzymywaliśmy w każdym z miesięcy poprzedniego roku. Warto dodać, że wejherowski salon zajął również bardzo wysokie, 4 miejsce w stawce ponad 100 punktów w Polsce. Miło nam również poinformować, że w naszym zespole doradców serwisu jest zwycięzca klasyfikacji na najlepszego mechanika-diagnostę - Tadeusz Sabisz.

- **Siedziba:** Wejherowo, ul. Gdańska 13 c
- **Oferowane modele:** Fabia, Octavia, nowa Octavia, SuperB
- **Serwis:** gwarancyjny, pogwarancyjny, blacharsko-lakierniczy, mobil service

Firma Plichta jest autoryzowanym dilerem marki Skoda od 6 lat, choć jej tradycje związane z motoryzacją są o wiele starsze, sięgają bowiem połowy lat 70. Główna siedziba firmy mieści się w Wejherowie przy ul. Gdańskiej. Poza nią w Gdyni przy ul. Morskiej funkcjonuje nowoczesny i prezentujący najwyższe standardy salon Skody. Budowanie więzi z klientami oraz zachowanie wysokich standardów jakościowych obsługi klienta zaowocowało tytułem „Dealera Roku Skoda Auto", jakim firma Plichta została uhonorowana za swoją działalnością w 2004 roku. Plany firmy to uruchomienie jeszcze w tym roku pełnego kompleksowego autoryzowanego punktu dilerskiego w Gdańsku.
Innymi formami działalności firmy Plichta są największy w Trójmieście salon jednośladów na ul. Morskiej w Gdyni oraz profesjonalny salon sprzętu motorowodnego w gdyńskim basenie jachtowym.

Lokalizacja Plichty

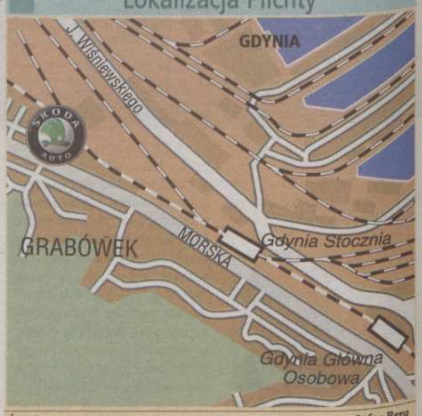

Źródło: oprac. własne *Info.: Berg*

Tekst na prawach ogłoszenia 399144

R E K L A M A

Jakość
Fachowość
i Uczciwość

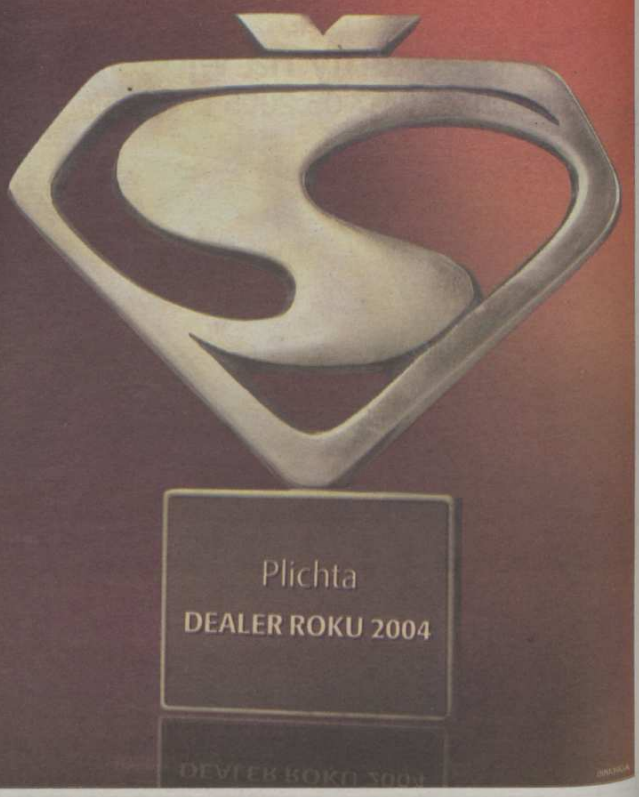

te trzy wartości pozwalają nam osiągać sukcesy.
Sukcesy takie jak ten w konkursie Dealer Roku **Škoda**Auto Polska

W konkursie Dealer Roku w sieci **Škoda**Auto firma Plichta w kategorii Dealer Roku zajęła 1 miejsce a także w kategorii najlepszy Mechanik-Diagnosta 1 miejsce zdobył nasz pracownik p. Tadeusz Sabisz

KMJ Kaszubowscy

Mirosław Kaszubowski
właściciel firmy
KMJ Kaszubowscy

- W najbliższych miesiącach chcemy zakończyć budowę nowego salonu, który będzie spełniać wszystkie standardy Nissana, obowiązujące od tego roku, a także kontynuować następną inwestycję - budowę punktu sprzedaży kolejnej marki samochodów. Mamy nadzieję, że pomoże to w rozwoju firmy, a także umożliwi jeszcze sprawniejszą obsługę naszych klientów. Zależy nam na tym, by osoby odwiedzające nasze punkty sprzedaży i serwis czuły się komfortowo i mogły być zawsze pewne fachowej i satysfakcjonującej pomocy.

Niewątpliwym atutem naszej firmy jest fakt, że wciąż pozostajemy jedynym dilerem marki Nissan w Trójmieście. Stawia to jednak przed nami dodatkowe wymagania, którym próbujemy sprostać poprzez podnoszenie jakości i poszerzaniu zakresu usług. Dlatego między innymi podjęliśmy decyzję o rozbudowie myjni, budowie nowych stanowisk czy przedłużeniu czasu pracy do godziny dwudziestej. Do dyspozycji klientów jest działający w Gdańsku punkt blacharsko-lakierniczy. Zdajemy sobie sprawę ze znaczenia sprawnie działającego serwisu naprawczego, dlatego ekipa naszych mechaników regularnie przechodzi kolejne szkolenia, pozwalające im podnosić kwalifikacje i poziom obsługi klienta. Bogate wyposażenie serwisu w nowoczesny sprzęt diagnostyczny i naprawczy pozwala mechanikom sprostać niemal każdemu zadaniu. Oba salony oferują także pomoc przy załatwieniu wszelkich formalności związanych z otrzymaniem kredytu samochodowego czy też leasingu. Na miejscu istnieje również możliwość wykupienia ubezpieczenia.

W salonach sprzedaży KMJ Kaszubowscy klienci mogą liczyć na szeroki wybór samochodów. Firma stara się na bieżąco wprowadzać do oferty wszystkie nowości - między innymi model Pathfinder oraz Murano. Oprócz sprzedaży i serwisu samochodów marki Nissan, jesteśmy także jedynym w Polsce dilerem samochodowym sprzedającym wózki widłowe japońskiego producenta.

Salon w Gdańsku.

Salon w Gdyni.

- **Siedziba firmy:** Gdańsk, al. Grunwaldzka 303 D
  Gdynia, ul. Wielkopolska 250
- **Oferowane modele:** Micra, Almera, Tino, Primera, Maxima, Terrano, X-Trail, Patrol, Murano, Pathfinder
- **Serwis:** gwarancyjny, pogwarancyjny, blacharsko-lakierniczy

Współpraca firmy KMJ Kaszubowscy z koncernem Nissana trwa od 1998 roku, kiedy to autoryzację na obsługę samochodów japońskiej marki otrzymał serwis. Rok później w Gdańsku przy al. Grunwaldzkiej 303 otwarty został również salon i od tego czasu firma rozwija się bardzo dynamicznie. Wkrótce powstał kolejny salon, tym razem w Gdyni, przy ul. Wielkopolskiej 250. Dużym atutem obu obiektów jest ich dobra lokalizacja, umiejscowione są bowiem przy głównych trójmiejskich trasach, co znacznie ułatwia dojazd. Gdyński punkt sprzedaży, po długim remoncie obiektu, ostatecznie ruszył w lipcu 2001 roku. Dzięki tej inwestycji firma KMJ Kaszubowscy jest jedynym w Trójmieście przedstawicielem marki Nissan. Wyłączność ta, oprócz zalet, niesie ze sobą jednak również duże obowiązki - serwis musi cechować się wysokim standardem usług. Wiąże się to także z polityką Nissana, który oferując klientom całą gamę nowych modeli, przekonuje ich, że użytkowanie samochodów tej marki podnosi prestiż i nobilituje.

Lokalizacja KMJ Kaszubowscy

Źródło: oprac. własne *Info.: Berg*

Tekst na prawach ogłoszenia 399327

R E K L A M A

MICRA Z KLIMATYZACJĄ GRATIS

NISSAN

Lato tego roku ma być naprawdę gorące.
Ale Ty możesz przygotować się na nie już teraz.
Micra z klimatyzacją gratis. Przyjdź do salonu
i przekonaj się, czy jesteś w jej klimacie.

zużycie paliwa: 4,5-6,8 l/100 km, emisja CO_2: 119-163 g/km

www.nissan.com.pl

HELIX

KMJ KASZUBOWSCY S.J.

80-314 Gdańsk, al. Grunwaldzka 303d, SALON tel. (0 58) 552-17-28, 552-19-92, SERWIS tel./faks (0 58) 552-21-36, 552-13-17
www.nissan.gda.pl, e-mail: kmj@nissan.gda.pl
81-531 Gdynia, ul. Wielkopolska 250, SALON tel. (0 58) 781-47-25, tel./faks (0 58) 781-47-26, SERWIS tel. (0 58) 781-47-24

399435A

Leasing. Z wykupem lub w użytkowanie

Auto dla konsumenta

Aż dwie trzecie kupowanych przez osoby fizyczne samochodów osobowych finansowane jest z kredytów bankowych. Reszta nabywana jest praktycznie za gotówkę. Mniej niż co setny nabywca nowego lub używanego auta decyduje się skorzystać z oferty firm leasingowych. Tymczasem, chociaż taka możliwość istnieje od kilku lat, firmy leasingowe sprzedały osobom nieprowadzącym działalności gospodarczej zaledwie kilka tysięcy samochodów.

Nie do przeskoczenia

Przyczyną tak małej popularności leasingu konsumenckiego jest fakt, że większość osób nawet nie wie, że nie muszą prowadzić firmy, aby wziąć auto w leasing. Większość sądzi także, że leasingowane auto musi mieć kratkę. Przedstawiciele firm leasingowych zwracają uwagę, że na przeszkodzie popularyzacji leasingu stoi także mentalność Polaków. Wciąż utrzymuje się pogląd, że zakup każdego dobra musi się wiązać z jego posiadaniem. A leasing ma tę „wadę", że do końca trwania umowy właścicielem samochodu jest firma leasingowa, a klient jedynie z niego korzysta. Dla wielu osób jest to bariera nie do pokonania. Kolejną „wadą" może być ograniczony czas trwania umowy leasingu. Maksymalnie jest to 5 lat. W bankach tymczasem samochód można spłacać nawet przez 9 lat.

Finansowanie zakupów leasingiem przynosi niemałe korzyści dla firm. Przedsiębiorcy mogą sobie odliczyć część lub całość podatku VAT, pomniejszyć podatek dochodowy wpisując w koszty firmy raty leasingowe. Osoby nieprowadzące działalności gospodarczej takich korzyści z leasingu nie odniosą. Porównując koszty spłaty kredytu w banku i rat leasingowych dla aut w takiej samej cenie są one zbliżone, a niekiedy leasing jest droższy. Każdy musi sobie indywidualnie przekalkulować, jaka opcja będzie dla niego lepsza. Co może przemawiać zatem na korzyść leasingu?

Leasing może się okazać tańszy już na „dzień dobry". Firmy wyspecjalizowane w tej formie finansowania często kupują od producentów po kilkaset aut. Dzięki temu są w stanie wynegocjować niższe ceny zakupu. Bezpośrednio przekłada się to na ofertę dla klientów. Cena wyjściowa może być niekiedy sporo niższa, nawet o kilkanaście procent, a tym samym niższe są raty leasingowe. W odróżnieniu od kredytu bankowego, firma leasingowa nie wymaga sądowego zastawu rejestrowego, co także obniża koszty. Dodatkowo nie jest wymagana cesja praw do polisy autocasco. Stawki ubezpieczeniowe są także niższe dzięki korzystnym umowom zawartym z ubezpieczycielami. Rabaty mogą wynieść nawet kilkanaście procent.

Jak w banku

To, że samochód należy do firmy leasingowej i jest na nią zarejestrowany, niektórzy mogą uznać za wadę. Z drugiej strony, ma to jednak zalety. Klient wyjeżdża z firmy leasingowej zarejestrowanym autem z tablicami rejestracyjnymi. Jeśli korzysta z oferowanych pakietów ubezpieczeniowych, wszystkie formalności załatwia za niego leasingodawca. Auto można odebrać nawet na drugi dzień po podpisaniu umowy.

Jacek Klein

Przykładowe oferty

Leasing odnawialny

■ Europejski Fundusz Leasingowy
- Okres umowy leasingu: od 24 do 36 miesięcy.
- Pierwsza wpłata: od 10 proc. ceny samochodu.
- Pakiet ubezpieczeniowy: (OC, AC, NW, Assistance Polska) - od 3,83 proc.
- Zaliczenie kosztów ubezpieczenia wieloletniego na poczet wpłaty własnej.
- Przy odnowieniu linii leasingowej premia za oddanie używanego auta w dobrym stanie.
- Przy wpłacie własnej powyżej 20 proc. ceny auta nie są wymagane zaświadczenia o zarobkach, tylko dwa dokumenty tożsamości.
- Formalności w 1 dzień.
- Po zakończeniu umowy leasingu klient zdaje i leasinguje nowy pojazd, korzystając dodatkowo z bonusów dla stałych klientów. Może także auto wykupić za gotówkę lub leasingować dalej.

■ „Leasing Plus" FuturaPrime
- Okres umowy leasingu: od 24 do 48 miesięcy.
- Pierwsza wpłata: od 10 proc. ceny samochodu.
- Ubezpieczenie i likwidacja szkód: płatność jednorazowa bądź w ratach miesięcznych.
- Dodatkowe usługi: serwis - przeglądy oraz naprawa w autoryzowanych warsztatach na terenie całej Polski, samochód zastępczy, zakup kompletu opon zimowych, wymiana opon i ich przechowywanie. Koszt wybranych usług jest rozłożony w miesięcznych ratach leasingowych.
- Wymagane dokumenty: dwa dokumenty tożsamości.
- Formalności w 1 dzień.
- Po zakończeniu umowy klient może wyleasingować nowe auto, wykupić je za gotówkę lub leasingować dalej na podstawie następnej umowy leasingu.

Tradycyjny leasing konsumencki

■ „Przyjazne Auto" - FuturaPrime

Warunki ogólne
- Okres umowy leasingu: od 12 do 60 miesięcy.
- Rodzaj leasingu: operacyjny i finansowy.
- Waluta leasingu: PLN i EUR.
- Pierwsza wpłata: nowe samochody - 5 proc. ceny auta (Opel, Ford, Toyota, Renault, Peugeot, Citroen) oraz 15 proc. ceny auta (pozostałe marki); używane samochody: 20 proc.
- Pakiet ubezpieczeniowy: AC, OC, NW oraz całodobowe Futura Assistance.

Wymagane dokumenty (w procedurze uproszczonej)
- Ksero dowodu osobistego oraz ksero drugiego dokumentu stwierdzającego tożsamość opatrzonego zdjęciem.
- Ksero dowodu osobistego współmałżonka oraz ksero drugiego dokumentu stwierdzającego tożsamość opatrzonego zdjęciem.
- Gdy wnioskodawcą jest mężczyzna do 28 roku życia – ksero książeczki wojskowej.

■ „Autostart" - BZ WBK Leasing

Warunki ogólne
- Okres umowy leasingu: od 12 do 60 miesięcy.
- Waluta: PLN.
- Wartość leasingowanego samochodu: bez ograniczeń w procedurze standardowej, do 140 tys. w uproszczonej.
- Wariant spłaty: raty równe lub malejące.
- Pierwsza wpłata: od 10 proc. ceny auta w procedurze standardowej, od 30 proc. ceny auta w uproszczonej. Wartość końcowa (cena wykupu): 122 zł.
- Pakiet ubezpieczeniowy: OC, AC, ZK, NW i opcjonalnie Assistance Polska.

Wymagane dokumenty
- Dowód osobisty oraz paszport lub prawo jazdy.
- Zaświadczenie o zatrudnieniu i zarobkach lub decyzja o przyznaniu renty, emerytury i ostatni odcinek świadczenia (tylko w przypadku procedury standardowej), w przypadku procedury uproszczonej zamiast zaświadczenia o zarobkach składane jest tylko oświadczenie.

Jaka rata za Pandę, jaka za Vectrę

■ Leasing tradycyjny a kredyt

Porównanie kosztów (w złotych) umów na 36 miesięcy

Marka samochodu	Fiat Panda Actual 1.1		Opel Vectra Essentia	
Umowa	Kredyt	Leasing	Kredyt	Leasing
Cena samochodu	28 300	26 036	72 850	66 294
Pierwsza wpłata + prowizja	9353	8175	25 498	20 816
Suma opłat	33 227	30 157	86 086	76 879
Ubezpieczenie	7,9 proc.	4,9 proc.	7,9 proc.	4,9 proc.
Rzeczywista stopa odsetek	18,17 proc.	14,3 proc	18,23 proc	14,11 proc.

Źródło: BZ WBK Leasing SA

■ Leasing Plus (odnawialny) a tradycyjny

Dla samochodu o wartości brutto 50 tys. zł (np. Opel Astra)

Rodzaj oferty	Leasing operacyjny	Leasing Plus
Okres umowy	36 miesięcy	36 miesięcy
Opłata wstępna	10 proc.	10 proc.
Rata miesięczna*	1414 zł	1121 zł
Wartość końcowa* (cena wykupu)	455 zł	16 803 zł

Uwagi: * Kwoty netto bez VAT.
Leasing operacyjny - oferta nie obejmuje ubezpieczenia.
Leasing Plus - oferta zawiera: przeglądy techniczne, naprawy gwarancyjne i pogwarancyjne, wymianę części i zużytych opon, sezonową wymianę opon wraz z ich magazynowaniem, pełne ubezpieczenia AC, OC, NW przez cały okres trwania umowy wraz z likwidacją szkód komunikacyjnych, samochód zastępczy.

Źródło: Grupa Futura Prime

■ Kredyt a leasing tradycyjny i odnawialny

Rodzaj oferty	Kredyt	Leasing standardowy	Leasing odnawialny
Okres umowy	24 miesiące	24 miesiące	24 miesiące
Pierwsza wpłata	20 proc.	20 proc.	20 proc.
Cena samochodu	55 tys. zł	55 tys. zł	55 tys. zł
Rata miesięczna	2 301 zł	1 759 zł	1 093 zł

Kwoty netto, należy do nich doliczyć 22 proc. VAT

Źródło: Europejski Fundusz Leasingowy

Ekspert wyjaśnia. Korzyści z leasingu konsumenckiego

Dla Nowaka i dla firmy

Rozmowa z **Jakubem Kizielewiczem,** dyrektorem finansowym Grupy Futura Prime

- Co to jest leasing konsumencki?

- Przez wiele lat leasing kojarzony był jedynie jako usługa zarezerwowana dla firm. Dziś leasing staje się wygodną formą finansowania zakupu również dla klientów indywidualnych.

- Czym w ogóle leasing różni się od kredytu?

- W przypadku leasingu użytkowany przez klienta przedmiot pozostaje własnością finansującego – firmy leasingowej. Dokonując zakupu w kredycie, klient staje się właścicielem przedmiotu już w momencie zawarcia umowy. Fakt bycia właścicielem przedmiotu, zgodnie z europejskimi trendami, ma dla klientów coraz mniejsze znaczenie. Możliwość podjęcia decyzji po zakończeniu umowy to dodatkowy atut. Jeżeli klient ocenia, że chciałby przejąć własność leasingowanego samochodu – może to zrobić dokonując jego zakupu za cenę uwzględniającą jego dotychczasowe spłaty. Gdy klienta nie interesuje nabycie pojazdu, może rozpocząć leasing kolejnego pojazdu na preferencyjnych warunkach.

- Dla kogo jest leasing konsumencki? Czy mogą z niego korzystać np. małe firmy?

- Leasing konsumencki jest zaprojektowany z myślą o użytkowniku jednego lub kilku samochodów. Jeżeli takim użytkownikiem jest mała firma, ten produkt jest także dla niej. Być może, przy uzgadnianiu warunków kontraktu należy wtedy zwrócić uwagę na dodatkowe korzyści podatkowe dla klienta i inaczej dobrać opłaty w kontrakcie, np. klient zainteresowany obniżeniem swojego podatku dochodowego może być zainteresowany zwiększeniem opłaty wstępnej, aby zwiększyć koszty uzyskania przychodu.

- A czy dla firm kredyt nie jest korzystniejszym rozwiązaniem?

- Dopiero po ocenie skali przedsięwzięcia, możliwości negocjacji warunków finansowania, potencjalnych korzyści podatkowych czy nawet rodzaju przedmiotu można udzielić takiej odpowiedzi. W wielu przypadkach przedsiębiorca, z uwagi na dotychczasową współpracę z bankiem, uzyskuje łatwy dostęp do kredytu inwestycyjnego. Bank, znając klienta, może dość szybko podjąć decyzję kredytową, nie wymagając spełnienia zbyt wielu formalności. Jednak coraz więcej przedsiębiorców postrzega leasing nie jako formę kredytowania, lecz jako narzędzie outsourcingu, a więc sposób na użytkowanie pojazdu bez konieczności poświęcania czasu na sprawy związane z jego eksploatacją.

- Jakie są korzyści dla klienta indywidualnego?

- Dużą przewagą leasingu konsumenckiego jest to, że towarzyszą mu usługi dodatkowe. Leasing wydaje się być idealnym produktem do finansowania samochodów. Klienci z reguły chcą co kilka lat wymienić pojazd na nowy, a także ponoszą niemałe koszty związane z eksploatacją samochodu. Dlaczego nie mieliby korzystać z dużych upustów, jakie firmy leasingowe otrzymują od producentów samochodów na same samochody, a także na części, opony i paliwo? Dlaczego mieliby zajmować swój cenny czas na samodzielne organizowanie przeglądów, likwidację szkód komunikacyjnych czy negocjowanie z warsztatami samochodu zastępczego? Osiągnięcie tego samego komfortu i korzyści przy finansowaniu zakupu pojazdu kredytem wydaje się praktycznie niemożliwe.

- A niezbędne formalności czy dokumenty i koszty, jakie trzeba przedstawić i ponieść?

- Im większy jest udział klienta, tym mniejsze wymagania firm leasingowych. Klienci indywidualni mogą podpisać umowę posiadając zaledwie dwa dokumenty tożsamości i wpłacając kwotę w wysokości 20 proc. ceny samochodu. Od małych firm wymagane są z reguły tylko podstawowe dokumenty rejestracyjne podmiotu, którymi dysponuje każdy przedsiębiorca.

Motoryzacja na Pomorzu

Czołówka krajowa

Kilkadziesiąt salonów - większość bardzo nowoczesnych i przestronnych, spełniających najwyższe standardy europejskie, rozbudowana sieć dilerska oferująca praktycznie wszystkie marki samochodów i wciąż nowe reprezentacyjne inwestycje - to najkrótsza charakterystyka motoryzacji na Pomorzu, która pokazuje, że znaczenie naszego regionu na krajowym rynku motoryzacyjnym jest wciąż duże.

Mieszkańcy Pomorza mają w czym wybierać - punkty sprzedaży samochodów są dobrze wyeksponowane, a dostępna oferta bogata - nowości i premiery pojawiają się w pomorskich salonach zwykle w tym samym czasie co w całej Europie. Nie brakuje przedstawicieli marek, którzy w województwie pomorskim pochwalić mogą się kilkoma punktami sprzedaży, są też dilerzy reprezentujący kilka marek.

Największą sieć sprzedaży posiada Renault mając siedem salonów w województwie, Peugeot sześć i Skoda mająca pięć punktów sprzedaży. Trudno również narzekać na brak dawnych salonów Daewoo, działających teraz pod swojskim szyldem FSO - na Pomorzu znajdziemy sześć punktów oferujących te samochody. W Trójmieście swoje lokalizacje mają także przedstawiciele mniej popularnych w naszym kraju marek - Volvo (mające tylko 15 salonów w całej Polsce), Subaru czy Saab - którego salony znajdziemy tylko w siedmiu miastach w kraju.

Coraz więcej naszych dilerów rozwija bądź modernizuje swoją sieć. W ubiegłym roku na „dilerskiej mapie" pojawiły się nowe salony sprzedaży Toyoty w Rumi, Opla i Chevroleta w Gdyni, Kii oraz Saaba w Gdańsku. Obecnie kończą swoje inwestycje firmy BMG Bogdan Goworowski, diler Mercedesa i Chryslera i Jeepa, czy też BIG Autohandel, diler Forda. Oba punkty powstają obok siebie, przy wjeździe do Gdańska od strony Warszawy. Trwa także modernizacja istniejących salonów sprzedaży poszczególnych dilerów. Powiększa się powierzchnia ekspozycyjna, powstają nowe stanowiska usprawniające obsługę klientów.

Dużą wagę dilerzy przywiązują też do obsługi serwisowej. Również w tej dziedzinie nowe technologie i najwyższe standardy stają się normą.

(mg)

Najczęściej kupowane marki aut w Polsce

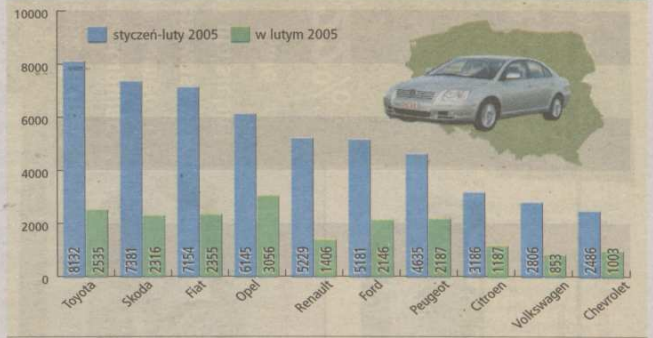

Źródło: oprac. własne *Info.: Berg*

Najczęściej kupowane marki aut na Pomorzu

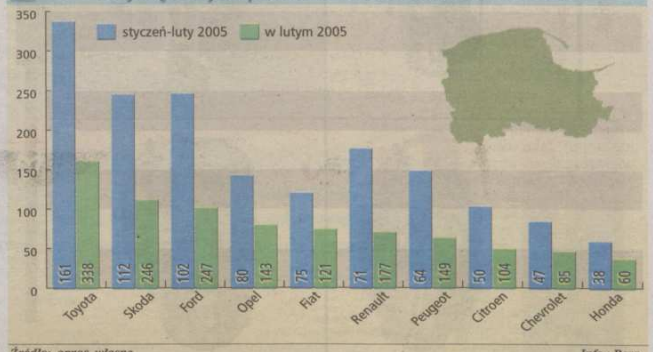

Źródło: oprac. własne *Info.: Berg*

R E K L A M A

Peugeot Center-Mot

- **Siedziba firmy:** ul. Niepodległości 948
- **Oferowane modele:** 206, 307, 407, 607, 807, Partner, Expert, Boxer
- **Serwis:** gwarancyjny, pogwarancyjny, blacharsko-lakierniczy

Lokalizacja Center Mot

Źródło: oprac. własne *Info.: Berg*

Marcin Ciągło
firma Center-Mot

- Wysoka jakość obsługi klienta jest dla nas sprawą priorytetową. Nasza firma pod tym względem spełnia w 100 proc. standardy marki Peugeot. Potwierdzeniem jest przyznany nam certyfikat systemu zarządzania jakością ISO 9001. Nie bez znaczenia są także wyniki w klasyfikacji dilerów Peugeot w Polsce, w której Center-Mot niezmiennie zajmuje czołowe miejsca w kraju. W naszej firmie wyznacznikiem wysokiej jakości jest nowoczesny i sprawnie działający serwis. Duża liczba stanowisk do obsługi samochodów oraz wysokiej klasy sprzęt pozwalają na obsługę większej liczby pojazdów, co znacznie skraca czas oczekiwania na naprawę. Podobnie jest w przypadku warsztatu blacharsko-lakierniczego, który spełnia wysokie standardy marki Peugeot. W firmie można również wykonać przegląd rejestracyjny pojazdów wszystkich marek. Dużą wagę przykładamy do sprzedaży aut używanych i chcemy sukcesywnie rozwijać ten dział naszej aktywności. Klienci Peugeota w razie problemów mogą skorzystać z oferowanego przez Center-Mot całodobowego Assistance.

Tekst na prawach ogłoszenia 399329

Tekst na prawach ogłoszenia 399470

Auto Plus

- **Siedziba firmy:** Gdańsk, al. Hallera 132
- **Oferowane modele:** Alfa Romeo 147, 156, GT, Q4, 166
- **Serwis:** gwarancyjny, pogwarancyjny, blacharsko-lakierniczy

Lokalizacja Auto Plus

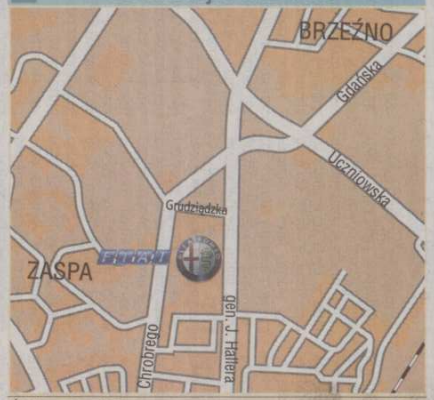

Źródło: oprac. własne *Info.: Berg*

W czerwcu tego roku firma Auto Plus będzie obchodzić piętnastolecie swej działalności. Od początku związana była z marką Fiat - włoskie auta sprzedawane są od 1992 roku, natomiast w 1997 w ofercie pojawiły się także samochody Alfa Romeo. Rok temu zarząd firmy podjął decyzję o dużej inwestycji i generalnym zmodernizowaniu placówki. Efekt prac jest imponujący. Firma pod względem ekspozycyjnym jest zupełnie przebudowana - nowy salon Alfy Romeo spełnia najwyższe standardy i w założeniu ma być punktem wzorcowym, jedynym tego rodzaju salonem na terenie całej Polski. Powiększona trzykrotnie powierzchnia wystawowa oraz nowoczesne rozwiązania mają pomóc w zadowoleniu nawet najbardziej wybrednych klientów. Standard wyposażenia tego salonu konsultowany był i akceptowany w firmie macierzystej we Włoszech, a spora jego część, łącznie z na przykład meblami, pochodzi z tego właśnie kraju. Również salon Fiata zyskał nowe oblicze - klienci mogą skorzystać z dwóch powierzchni wystawowych, gdzie w jednej zgromadzone są samochody osobowe, a w drugiej dostawcze. Odnowiona recepcja i punkt pierwszego kontaktu z klientem zapewniają sprawną i wydajną obsługę.

- **Siedziba firmy:** Gdańsk, al. Hallera 132
- **Oferowane modele:** Fiat Seicento, Panda, Punto, Albea, Idea, Stilo, Doblo, Multipla, Ulysse, Ducato
- **Serwis:** gwarancyjny, pogwarancyjny, blacharsko-lakierniczy

Adam Trela
dyrektor firmy Auto Plus

- Z podjęciem decyzji o gruntownej modernizacji naszego punktu nosiliśmy się już od dłuższego czasu. Doszliśmy do wniosku, że przyszedł odpowiedni moment na to, by zmienić standardy obsługi klientów i odświeżyć wizerunek salonu. Jego wygląd zewnętrzny nie zmieniał się praktycznie od lat osiemdziesiątych. Dokonana modernizacja odmieniła jednak to miejsce diametralnie. Nie ukrywam, że cała przebudowa traktowana jest przez nas, jako inwestycja na przyszłość. Rynek samochodowy coraz bardziej się liberalizuje i z pewnością proces ten będzie się pogłębiał. Uważamy, że posiadanie salonu i serwisu spełniającego najwyższe światowe normy może pomóc w walce z konkurencją. Wkrótce kończymy modernizację punktu serwisowego. Naszym celem jest usprawnienie i przede wszystkim skrócenie czasu obsługi klienta. W najbliższym czasie chcemy ruszyć z akcją „tańszy serwis". Klient będzie miał do wyboru zamienniki części oryginalnych, po obniżonych cenach. Jest to propozycja skierowana zwłaszcza do właścicieli starszych aut, którzy nie chcą już inwestować w swój samochód. Obecnie sytuacja na rynku motoryzacyjnym jest bardzo trudna, a spadki sprzedaży nowych aut sięgają nawet kilkudziesięciu procent. Najbliższe miesiące będą więc dla nas przede wszystkim próbą utrzymania pozycji na rynku i oczekiwania na naturalną tendencję zwyżkową. Oprócz szerokiego wyboru aut nowych, zarówno marki Fiat, jak i Alfa Romeo, oferujemy także klientom samochody używane, sprawdzone technicznie. Są to samochody kilkuletnie, a klient, decydując się na zakup takiego auta, może być pewny jego dobrego stanu. Tę działalność będziemy w najbliższym czasie coraz bardziej rozwijać.

Masz firmę?
Teraz kupując Alfę Romeo zachowasz cały VAT dla siebie!
Całe
22%

Szczegóły oferty w naszym salonie.
Zapraszamy!

Auto Plus
Gdańsk, al. Hallera 132
tel. (58) 344 72 71
alfaromeo@autoplus.com.pl

www.alfa.autoplus.com.pl

Sam wybierz najlepsze rozwiązanie.
Dla siebie.

Kredyt 36 x 0% - 3 lata bez odsetek
lub
Ubezpieczenie na 2 lata gratis

Dotyczy całej gamy samochodów osobowych FIAT.

Szczegóły oferty w naszym salonie. Zapraszamy.

Auto Plus Gdańsk, Al. Hallera 132, tel. (58) 344 00 99
Gdynia, ul. Poznańska 1-3, tel. (58) 620 55 33

WAŻNE TELEFONY

TAXI

DAJAN TAXI zaprasza do taksówek, rabat 20%, 306-00-00, 96-28, 0505-620-123

POSIŁKI NA TELEFON

KRÓLEWSKA, 301-58-90, pizze gratisowe, www.krolewska.com.pl

Pizzeria NAPOLI, 20% taniej, 301-41-46

RÓŻNE

Przeprowadzki: "ACHILLES" kompleksowo, 343-48-36, 0601-612-533

Weterynaryjne wizyty domowe, całodobowo, 559-89-56

ZAKŁADY POGRZEBOWE

GDAŃSK

PPU ZIELEŃ Sp. z o.o. (dawne Miejskie Przedsiębiorstwo Zieleni) Gdańsk-Wrzeszcz, Partyzantów 76
- całodobowe usługi
- własna chłodnia
- ZAKŁAD KREMACJI
- przewóz zwłok
- 341-73-35, 341-20-71 0601-84-66-16

Miejski Zakład Zieleni Gdańsk Wrzeszcz Partyzantów 27
- całodobowe usługi pogrzebowe, 345-12-99, 341-30-02;

Pogotowie Pogrzebowe – całodobowe usługi 94-35;

Syriusz – całodobowo, chłodnia, Zaspa,-761-81-83

Usługi Pogrzebowe Tanatos, Jaskółcza 3, tel. 305-56-37, przewozy zwłok całodobowo

SOPOT

Andrzej Kolbek, Sopockie Centrum Pogrzebowe, Sopot, Niepodległości 804A, 550-68-70 całodobowo.

Anubis! Gizela Zdyń, całodobowe, 555-07-31 Sopot, Abrahama 27

Biuro OBOL posługa kompleksowa - najtaniej negocjujemy ceny Sopot, 551-32-45, całodobowo

Cmentarz Komunalny Sopot, własna chłodnia, całodobowo 551-03-50, 0609-06-09-65

GDYNIA

Chejron, dyżur całodobowy, Witomińska 39, 621-19-44

Concordia, chłodnia, całodobowo, 622-51-41, 660-62-64

Dal, Kack, całodobowo, bezgotówkowo, 664-83-61

Ostatnia Posługa - całodobowo 058/ 671-23-33, 0501/ 163-354

Zarząd Cmentarzy Komunalnych Gdynia 660-89-50, 679-13-08 całodobowo, przewozy, chłodnia, bezgotówkowe rozliczanie kosztów

Jeżeli chcesz zamieścić ogłoszenie w tej rubryce zadzwoń tel. 30-03-216, 660-65-16

KINO

Tytuł	Godzina
GDAŃSK	
Neptun ul. Długa 57 tel. 301-82-56	Dom latających sztyletów 9.30, 16; Sahara 11.40, 18.20; Pitbull 14, 20.45
Helikon ul. Długa 57 tel. 301-53-31	Rekonstrukcja 14.10, 20.15; Trzeci 16.10; Głową w mur 18
Kameralne ul. Długa 57 tel. 301-53-31	Lato miłości 14.50, 20.30; Maria łaski pełna 16.30; Zło 18.20
Żak al. Grunwaldzka 195/197	Elena D.D. Gala 16.15; Astronauci 18.20; Pancernik Potiomkin 20
SOPOT	
Polonia ul. Boh. Monte Cassino 55/57 tel. 551-05-34	Głową w mur 16; Lato miłości 18.20; Sahara 20.15
Bałtyk ul. Bohaterów Monte Cassino 30 tel. 551-18-56	Miłość na żądanie 14.45; Rekonstrukcja 16.40; Pitbull 18.30; Dom latających sztyletów 20.30

TEATR

Tytuł	Godzina	Gdzie
Gdynia **Stalowe magnolie** Teatr Syrena	17, 20	Teatr Muzyczny pl. Grunwaldzki 1 tel. 620 95 21

Gdańsk. Muzyczne Forum Młodych
Kołodziej i Mozart

Zaczął od nauki śpiewania w Zespole Pieśni i Tańca „Śląsk". Potem było Studio Wokalno-Aktorskie AM w Gdańsku. Jak na śpiewaka, Grzegorz Piotr Kołodziej zaczynał więc dość nietypowo. Ale już jako student brał udział w licznych mistrzowskich kursach wokalnych, co zaowocowało min. nagrodą specjalną za najlepsze wykonanie utworu polskiego w VIII Konkursie Sztuki Wokalnej im. Ady Sari w Nowym Sączu.

Grzegorz P. Kołodziej (baryton) ze szczególnym upodobaniem wykonuje utwory mistrzów klasycyzmu - Mozarta, Rossiniego, Cimarosy, łącząc sztukę wokalną z aktorską. I właśnie arie z oper Mozarta usłyszymy dziś w jego wykonaniu w Gdańsku. Artysta nie stroni jednak także od innych gatunków muzycznych. Można go posłuchać i zobaczyć w „Wichrowych wzgórzach" w Teatrze Muzycznym czy w „Księżniczce Czardasza".

Artyście towarzyszyć będzie na fortepianie Olga Niecziporenko, wieloletnia akompaniatorka i korepetytorka Teatru Opery i Baletu w Kijowie i od wielu lat także w Państwowej Operze Bałtyckiej.

(ja)

Grzegorz Piotr Kołodziej
Fot. materiały promocyjne

Koncert dziś o godz. 18 w Sali Mieszczańskiej Ratusza Staromiejskiego w Gdańsku.

Gdynia. „Stalowe magnolie" tylko dziś
Plejada gwiazd

Krystyna Sienkiewicz, Adrianna Biedrzyńska, Joanna Żółkowska - to tylko połowa gwiazd, które zobaczymy dziś w sztuce pt. „Stalowe magnolie", przywiezionej gościnnie do Gdyni. Wyreżyserował ją Wojciech Malajkat.

Sztukę wystawiono na Brodwayu kilkanaście lat temu, a ponieważ cieszyła się ogromnym powodzeniem wkrótce autor zaadaptował ją na potrzeby filmu. Połączenie komedii i melodramatu, a także sześć świetnie nakreślonych ról kobiecych, spowodowało, że o rolę w filmie ubiegały się największe gwiazdy Hollywood. Ostatecznie w filmie wystąpiły: Dolly Parton, Shirley MacLaine, Sally Field, Daryl Hannah, Olimpia Dukakis oraz Julia Roberts, która za tę rolę otrzymała nominację do Oscara.

„Stalowe magnolie" to grupa przyjaciółek, typowych kobiet z Ameryki Południowej, rozgadanych i ekscentrycznych, ale jednocześnie twardych i przygotowanych do zmagania się z przeciwnościami losu.

Przedstawieni dziś w Teatrze Muzycznym o godz. 17 i 20.

(ja)

SILVER SCREEN

Centrum Rozrywki Gemini, Gdynia, ul. Waszyngtona, tel. 628-18-00, www.silverscreen.com.pl

Tytuł	Godzina	Czas trwania
Sahara	10.45, 13.30, 16.15, 19, 21.45	127 min
Tłumaczka	10.20, 13, 16.45, 19.30, 22.15	128 min
Lato miłości	14.25, 16.30, 18.45	90 min
Genesis	10.30, 12.25	121 min
Dom latających sztyletów	12.45, 15.20, 20.15	119 min
Ring 2	15.30, 17.50, 20.15, 22.40	105 min
Pitbull	15.50, 18.05, 20.10, 22.30	90 min
11:14	11, 18	95 min
Mechanik	15.45, 20.10, 22.35	100 min
Przygody Lisa Urwisa	10.05, 12.20, 14.30	95 min
W doborowym towarzystwie	10.20, 18, 22.45	109 min
Constantine	16.40, 19.15, 22	121 min
Zebra z klasą	10, 12.15, 14.35	94 min
Hitch	13.15, 21	115 min
Kubuś i Hefalumpy	10.15, 12, 13.45	71 min

- normalne: pon.-czw. - 15 zł; pt.-niedz. - 18 zł
- studenci, uczniowie: pon.-czw. - 13 zł; pt.-niedz. - 15 zł
- grupowe: (powyżej 15 osób - do godz. 17) - 11 zł
- dla dzieci do lat 12 (na filmy animowane) - 13 zł
- dla seniorów - 13 zł

CINEMA CITY KREWETKA

Cinema City Krewetka, Gdańsk ul. Karmelicka 1, tel. 769-30-00, www.cinema-city.pl

Tytuł	Godzina	Czas trwania
Tłumaczka	12, 14.30, 17, 19.30, 22	128 min
Sahara	11.30, 14.15, 16.45, 19.15, 21.45	127 min
Dom latających sztyletów	14, 17.15, 19.45, 22.15	125 min
Pitbull	14, 18, 20.15, 22.30	100 min
Genesis	12.15, 16.15	81 min
11:14	16.30, 18.30, 20.30, 22.30	95 min
W doborowym towarzystwie	10.30, 15	109 min
Ring 2	11, 13.15, 15.30, 17.45, 20, 22.15	111 min
Przygody Lisa Urwisa	10, 12	95 min
Constantine	16.15, 18.45	121 min
Drzwi w podłodze	14.45	111 min
Zebra z klasą	10.15, 12.30	104 min
Hitch	12.45, 17.15, 19.30	115 min
Za wszelką cenę	13.30, 21.15	147 min
Kubuś i Hefalumpy	10.15, 11.45	68 min
Lemony Snicket - Seria niefortunnych zdarzeń	10	108 min

- normalne (pon.-czw. i pt. do godz. 17) - 15 zł (pt. od godz. 17 i sob.-niedz.) - 18 zł
- ulgowe dzieci do lat 12 - 13 zł studenci - 13 zł (pon.-czw. i pt. do godz. 17) - 15 zł (pt. od godz. 17 i sob.-niedz.)
- seniorzy powyżej 60 lat i osoby niepełnosprawne cały tydzień - 13 zł
- bilety grupowe (grupy powyżej 15 osób) (na filmy Warner Bros, Forum Film i UIP inne ceny) - 11 zł, pon.-czw. i pt. do godz. 17

KINOPLEX

Alfa Centrum, Gdańsk ul. Kołobrzeska 41 c, II p., tel. 767-99-99, www.kinoplex.pl

Tytuł	Godzina	Czas trwania
Ghost Dog	19.45	
Sahara	10.30, 13, 15.30, 18, 20.30	127 min
Dom latających sztyletów	10.30, 12.45, 15.15, 17.45, 20.15.	119 min
Tłumaczka	12.30, 15, 17.30, 20	128 min
Przygody Lisa Urwisa	10.30, 12.30, 14.30	95 min
Zebra z klasą	11.15, 13.15, 15.15	94 min
Pitbull	13, 15, 17, 19, 21	100 min
Mechanik	16.30, 21	102 min
Genesis	11, 13.45, 18	82 min
W doborowym towarzystwie	11.30, 17.15, 19.30	109 min
Ring 2	11.30, 13.45, 16, 18.15, 20.30	111 min
2046	15.30	123 min
Constantine	18.30	121 min

- tanie wtorki i czwartki - 13 zł, poniedziałek, środa, piątek do godz. 17 - 14 zł
- piątek po godz. 17, sobota, niedziela i święta - 17 zł
- seniorzy i dzieci - cały tydzień - 13 zł
- studenci od poniedziałku do godz. 17 w piątek - 13 zł
- poranki - sobota, niedziela - filmy b.o. do godz. 13 - 12 zł
- bilety grupowe - dla szkół - 11 zł, dla grup zorganizowanych - 13 zł
- wszystkie filmy w weekendy po godz. 22 - 13 zł

MULTIKINO

Multikino sp. z o.o. al. Zwycięstwa 14 (10 sal kinowych) tel. 340-30-99, www.multikino.pl

Tytuł	Godzina	Czas trwania
Sahara	9.45, 12.30, 15.15, 18, 20.45	124 min
Dom latających sztyletów	11.30, 14, 16.30, 19, 21.30	119 min
Tłumaczka	10.15, 13, 15.45, 18.30, 21.15	115 min
11:14	15, 17.15, 19.30, 21.45	95 min
Constantine	15.30, 18, 20.30	121 min
Genesis	10.45, 15.15, 17.30	81 min
Hitch	14.30, 17, 19.45, 22.15	115 min
Pitbull	15.30, 17.45, 20, 22.15	106 min
Ring 2	13.30, 16, 18.30, 21	
Siła strachu	12.45, 19.30, 22	102 min
W doborowym towarzystwie	12, 17.45, 20.15	
Za wszelką cenę	14.30	147 min
Iniemamocni	11.45	121 min
Kubuś i Hefalumpy	11.30, 13.45	71 min
Lemony Snicket - Seria niefortunnych zdarzeń	11	105 min
Lucky Luke	9.45	86 min
Przygody Lisa Urwisa	10.45, 13.15	
Zebra z klasą	10, 12.45	94 min

- pon.-czw. - 14 zł
- pt. do godz. 17 - 14 zł
- pt. po godz. 17 - 17 zł
- sob., niedz. i dni świąteczne - 17 zł
- ulgowe (seniorzy i dzieci pon. 12 lat, studenci, uczniowie) - 13 zł
- poranki dla dzieci (sob., niedz. i dni świąteczne) do godz. 12.30 - 13 zł
- grupowe (min. 15 osób) - 12 zł
- Multibabykino - 10 zł

Godziny otwarcia kas: 9.30

Redakcja nie ponosi odpowiedzialności za zmiany w repertuarach dokonane po zamknięciu wydania gazety.

JESTEŚ W POTRZEBIE

TELEFONY ALARMOWE
Dziennik Bałtycki – 0 800 1500 39, **Policja** 997, **Straż Miejska** 986, **Straż Pożarna** 998, **Pogotowie Ratunkowe** 999, **Pogotowie Weterynaryjne** 983, **Pogotowie Energetyczne** 991, **Pogotowie Ciepłownicze** 993, **Pogotowie Gazowe** 992, **Pogotowie Techniczne** 995, **Pogotowie Wod.-Kan.** 994, **Pogotowie Drogowe** 954 i 981

CENTRUM ZARZĄDZANIA KRYZYSOWEGO WOJEWODY tel. 307-72-04

POSZUKIWAWCZE OCHOTNICZE POGOTOWIE RATUNKOWE (szukają zaginionych bezpłatnie) tel. 693 - 519-431; 504-232-039

POGOTOWIA RATUNKOWE
GDAŃSK- Wrzeszcz, ul. Orzeszkowej 1, wypadkowy ul. Sosnowa, tel. 347 82 51-52, 999, 341 10 00.
GDYNIA- ul. Żwirki i Wigury 14, tel. 620 00 01, 620 00 02. Całą dobę, **ul. Białowieska 1**, tel. 625-05-93, 625-19-99. Całą dobę
SOPOT- ul. Bolesława Chrobrego 10, tel. 551-11-56, 551-18-92

DYŻURY SZPITALI
GDAŃSK - Klinika Chirurgii AMG, ul. Dębinki 7, tel. 349 24 90, **Klinika Chorób Oczu AM**, ul. Dębinki 7, tel. 341 74 93, **Szpital Specjalistyczny św. Wojciecha** al. Jana Pawła II 50, Gdańsk Zaspa tel. 768 40 00, oddz. ratunkowy tel. 768 45 03, **Szpital Woj. im. M. Kopernika**, ul. Nowe Ogrody 1/6, tel. 302 30 31, **Szpital Marynarki Wojennej**, ul. Polanki 117, tel. 552 63 18
GDYNIA - Szpital Miejski, ul. Wójta Radtkego 1, tel. 620 75 01, 666 58 00; **Szpital Morski**, ul. Powstania Styczniowego 1, tel. 699 83 00, **Szpital Instytutu Chorób Morskich i Tropikalnych**, ul. Powstania Styczniowego 9 b, tel. 622 30 11

DYŻURY CAŁODOBOWE PORADNII CHIRURGICZNYCH
GDAŃSK - ZOZ dla Szkół Wyższych, al. Zwycięstwa 30, tel. 347 12 59
GDYNIA - Miejska Stacja Pogotowia Ratunkowego, ul. Żwirki i Wigury 14, tel. 660 22 05, 660 22 06
SOPOT - Centrum Medyczne SOPMED, ul. Chrobrego 6/8, tel. 551 32 51, 551 10 70 po g. 19

DYŻURY CAŁODOBOWE APTEK
GDAŃSK - Apteka Dyżurna, Gdańsk, ul. Kołobrzeska 32, **REAL**, tel. 511-85-58, 511-88-99; **Apteka Novum**, Gdańsk, ul. Opolska 3, tel. 556-38-22; **Apteka przy Arctowskiego** - Morena, codziennie 8.00-22.00, niedziele, święta. Dowóz leków, 058/345-74-17
GDYNIA - Apteka Dyżurna, Gdynia, Pl. Kaszubski 8, tel. 661-75-94,620-58-58 **Apteka Pod Gryfem**, ul. Starowiejska 34, tel. 620-19-82

POLICJA
Komenda Wojewódzka, Gdańsk, ul. Okopowa 15, tel. 301 62 21 **Kom. Miejska**: Gdańsk, ul. Nowe Ogrody 27, tel. 302 00 91; Gdynia, ul. Portowa 15, tel. 622 19 00; Sopot, al. Niepodległości 736, tel. 551 00 21

INF. PKS
Gdańsk, tel. 302-15-32, czynna codziennie w godz. 6.30-18.30; Gdynia, tel. 620-77-47, czynna pon.-pt. w godz. 7.30-15.30

INF. PKP 24 GODZ.
Gdańsk – tel. 94-36, 328-52-60, 328-14-60; Gdynia – tel. 94-36; Sopot – tel. 551-00-31, 94-36

INF. LOT
0801 300 952 – informacja, rezerwacja, (prywatne); 0801 300 953 – informacja, rezerwacja (służbowe)

INF. ZKM GDYNIA 24 GODZ.
0 801 174 194 informacja o godz. odjazdów autobusów i trolejbusów

INF. TURYSTYCZNA
ul. Długa 45 codziennie 10-20, tel. 301-91-51

Zamów ogłoszenie drobne przez internet! gratka.pl OGŁOSZENIA W INTERNECIE

314425A

BIZNES

BIZNES

BIURA RACHUNKOWE

BIURA rachunkowe, 620-51-60

BIURO licencjonowane, doradztwo, księgowość, 620-95-18

BIURO Rachunkowe, (0-58) 300-50-39 www.podatnik.gda.pl

BIURO Rachunkowe, 305-25-22

LICENCJONOWANE biuro-doradztwo, księgowość. 620-80-30

USŁUGI rachunkowe- pełen zakres. Doradztwo, licencja MF. Sopot 550-00-33, 555-09-07

WSPÓŁPRACA

ALFIN. Biuro Rachunkowe. 620-67-02. alfin@alfin.pl

BUDEXPERT@vp.pl, 058/342-54-92

ZLECĘ wykonanie projektu i wykonanie renowacji parku, 0-505-121-177.

KREDYTY

781-80-05, 771-34-86, 500-648-128 Trudne kredyty

AGENCJA, **gotówka wiosenna** w 1 dzień, bez opłat, dla wszystkich, Gdańsk 520-33-52, Gdynia

BANKOWE kredyty wiosenne w 2 godziny! Spłata innych zadłużeń. Oferty gotówkowe dla będących w BIK-u, (0-58) 781-98-90, 0-601-832-048

BŁYSKAWICZNA pożyczka gotówkowa- dostawa do domu, decyzja podjęta natychmiastowo, (0-58) 676-45-71

DOBRY kredyt: gotówkowy, hipoteczny, konsolidacyjny, Gdynia, Świętojańska 51, (0-58) 620-96-66

DOTACJE unijne, doradztwo, 0605-82-64-28

EKSPRESOWE Pożyczki Gotówkowe. Zamieniamy kredyty na jeden tańszy + gotówka extra. 0801-1000- 33

GOTÓWKOWE, hipoteczne, konsolidacja, ubezpieczenia, (0-58) 344-95-22

KONSOLIDACJA kredytów do 100.000,- Bez zabezpieczeń. 660-63-41

KORZYSTNY leasing- na samochody gwarantujemy stałą współpracę, tel., 73-30-158/59, 0-502-573-649

KREDYTY „Na Wczoraj", **(0-58) 305-18-29**

KREDYTY 0502/097-114 520-33-99

KREDYTY dla **firm**. Budowlane. Hipoteczne. Konsolidacyjne. Najtaniej - Najszybciej 058/345-19-55

KREDYTY gotówkowe, 520-31-34

KREDYTY gotówkowe, hipoteczne, konsolidacyjne, samochodowe, minimum formalności. Decyzja 2 godziny, bez zgody współmałżonka, bez poręczycieli, Gdynia 620-08-71, 620-11-04, Gdańsk 524-31-37, 524-31-38

KREDYTY gotówkowe, konsolidacyjne- szybko, 550-14-43

KREDYTY gotówkowe- błyskawiczne, wszyscy, 0-509-680-154

KREDYTY gotówkowe- hipoteczne, bez poręczycieli- zatrudnieni, emeryci, renciści, również zadłużeni. Decyzja 1 godz., (0-58) 344-90-46, 0-509-864-032

MASZ kilka kredytów- weź jeden tańszy. Kredyty gotówkowe, konsolidacyjne, hipoteczne. (058)621-69-33

PROVIDENT POLSKA

Potrzebujesz gotówki? Zadzwoń!

0 801 124 124*

* koszt całej rozmowy telefonicznej wynosi 0,35 zł

3050927A

KREDYTY HIPOTECZNE
- finansowanie 100% wartości nieruchomości
- zakup, budowa, remont rozbudowa, remont

POŻYCZKI
- na dowolny cel pod zastaw nieruchomości
- refinansowanie innych kredytów
- na spłatę zobowiązań ZUS i US (dla kredytów powyżej 50.000)

GOTÓWKOWE

(58) 783-50-13÷16
(58) 504-236-635

3013111A

POŻYCZKI pod zastaw, 0888-381-686, 0609-141-461

POŻYCZKI - CHWILÓWKI! Natychmiast! Bez zaświadczeń o dochodach!, (0-58) 771-47-20, 0-801-807-807 koszt połączenia 0,33 gr

SUPER kredyt od ręki: gotówkowe, hipoteczne, (0-58) 305-12-28

SUPERGOTÓWKA Gdańsk 305-62-98 Gdynia 664-14-07

UCZCIWE kredyty, oddłużanie, (58)572-35-44

SPRZEDAŻ

CIĄGNIK K700- 35 tys., pług B-550, 7- skibowy 10 tys., brona talerzowa 5m, 10 tys., kombajn zbożowy MDW 524 1992 rok stan bdb. 50 tys., (0-55) 244-77-87

KIOSK gastronomiczny- rożno sprzedam, 0501/796-687

KOMIS wyposażenia gastronomii, piekarni, sklepów. Produkcja mebli ze stali nierdzewnej. Profesjonalne maszyny przemysłowe, kompresory, lodówki. Przyjmujemy zamówienia. Gwarancja. Raty., (0-59) 842-87-28, 0-505-171-321

MASZYNĘ do sprawdzania głowic na pęknięcia; tokarkę TUD; twardościomierz Rockwella, honownicę do stóp bloku, frezarkę FWD-32, 0-601-062-390

NAWOZY rosyjskie,TANIO, (0-55)235-42-47, 0-601-657-215

ODZIEŻ niesortowana- bezpośrednio z Anglii. Najwyższa jakość- „zbiórka od drzwi do drzwi", tel. 089-751-88-90

WYTACZARKI; poziomą do bloków, do głowic- USA, do korbowodów, pod wałek rozrządu, szlifierki: na płasko, do wałów korbowych, do wałków do zaworów, 0-601-062-390

USŁUGI INNE

BIURO prawne- doradztwo, pozwy, pisma, windykacja, taniej jak w kancelariach adwokackich. Gdynia, Chylońska 91/1, 0-602-307-576

DETEKTYW, koncesja MSWiA, www.f-art.gda.pl, 349-67-82, 0504/129-249

DETEKTYW, licencja, fachowość, dyskrecja, 0-601-692-992

DETEKTYW. 781-59-95

DŁUGI odzysk- obrót wierzytelnościami., (0-58) 347-93-63, 0-604-609-034

DŁUGI odzysk- wierzytelności, 058/342-10-97

DRAGON- windykacja, 0-507-088-359

WRÓŻENIE Tarot, Astrolog, (0-58) 305-16-55

WRÓŻENIE, 627-06-66

WRÓŻKA tanio, 0600/792-500

WRÓŻKA, 663-74-74

LOMBARDY

AGENCJA Lombard Komis 663-44-52

ANTYKI złoto. BGB Szeroka 119/120. 346-31-57, bgbiombard@wp.pl

GDAŃSK Dworzec Główny PKP 346-33-42

GDYNIA Dworzec Główny PKP 721-24-23

LOMBARD Kołobrzeska 39F. Samochody, RTV, złoto, nieruchomości, 553-04-68

LOMBARD- samochody, RTV, złoto, nieruchomości. Gdańsk Wrzeszcz „Jantar" 345-59-43

INNE

PIANINA kupujemy 341-52-43

SUSZARNIE do zboża 160 ton/dobę, wagę 50 ton, wąskie koła z oponami (0-55) 244-77-78 C-360.,

WSPÓLNOTA mieszkaniowa w Sopocie zleci remont kapitalny klatki schodowej. Zainteresowane firmy prosimy o kontakt: 0501-857-681-0609-039-252

ZADŁUŻONĄ spółkę zo. o. przejmę, 0-691-020-168

AUTO-MOTO

AUTO MOTO

SAMOCHÓD sprzedam

AUDI 80, 1,8benz.,/gaz, 88r., 220 tys. km, 7800 zł, srebrny, ocynk, AA, CZ, BS, KT, Gdańsk, 0601/425-404

FORD Escort 1,3, 1997, 115 tys.km, immobilaizer, alarm, 302-95-28

POLONEZ, 1999 r., 4.500 zł, + gaz, lekko po wypadku, 303-09-37 po 15.00 Gdańsk Jasień Łowców 26

SAMOCHÓD CIĘŻAROWY sprzedam

FORD Fiesta Courier, 1,8D, 1997, 5-osobowy, salonowy, bezwypadkowy, 12.900 z vatem, 344-77-55

INNE sprzedam

CIĄGNIK C-360 z ładowaczem czołowym, 0-601-663-220

PRZYCZEPY, Niewiadów, zachodnie, części, serwis, komis, wypożyczalnia, 552-19-18

UAZ 469, terenowy, do uzgodnienia, 0-608-069-657

SAMOCHÓD - kupię od 5 tys. zł do 10 tys. zł

OSOBOWE Dostawcze! Powypadkowe, całe, gotówka, 344-77-33

SAMOCHÓD - kupię powyżej 10 tys. zł

A! Gotówka. Osobowe. Dostawcze. 1 h, 0-604-215-315

CZĘŚCI ZAMIENNE sprzedam

HAKI holownicze, bagażniki, alarmy, 552-19-18

AUTO-SZYBY

ABIX Kapitańska 4. Sprzedaż. Montaż. Przyciemnianie. **664-70-38**

AUTO- szyby, sprzedaż, montaż. **Wrzeszcz** Kościuszki 8, **520-16-72**

Markowe Szyby Samochodowe

Dystrybutorzy:
- CAR GLASS - GDAŃSK ELBLĄSKA 54/64 058/305 39 39 058/320 29 77
- AUTO GLASS EXPERT GDYNIA ZWYCIĘSTWA 214 058/664 91 22 058/664 91 87

SZYBY samochodowe „Kama" Traugutta 84, 344-68-11

MECHANIKA I ELEKTROMECHANIKA

AMORTYZATORY Tłumiki. Mechanika tanio. 058/344-22-44, 058/663-96-97

AUTO-Gaz. Superpromocja- raty: 1,5 %, **(0-58) 522-70-90**

AUTOGAZ „Centrum", (0-58) 345-70-28, 0-609-103-025 inżynier mechanik

AUTOGAZ „Coala", 309-40-28

AUTOGAZ Serwis Gdynia, Hutnicza 11c, 781-29-29 0-501-512-688 Tłumiki

AUTOGAZ Eko-Pal Bis 349-74-80, 0-503-899-942

AUTOGAZ Sopot (058)555-00-11, (058)550-30-95 raty

AUTOGAZ! Alarmy. Elektryka. Raty, (0-58) 340-49-01

AUTOGAZ. **(0-58) 306-46-75**

AUTO na GAZ AUTOELEKTRONIKA AUTORAD Hynka 30 511 77 30 301 77 46

AUTO-Gaz, Miszewo, Supercenyl, (0-58) 684-85-49, 0-606-794-329

IB-Auto części, serwis **Opel**. **(0-58) 556-10-03**

TŁUMIKI, amortyzatory, kompleksowa naprawa podwozi. Krajewski, Matemblewska 40, **346-13-12, 341-68-96**

TŁUMIKI, katalizatory, sondy Lambda, (0-58) 309-05-61

TŁUMIKI, katalizatory, strumienice sportowe, kolektory 058/664-70-05, 0501/524-357

ZABEZPIECZENIA ALARMY

ALARMY 664-94-55

ALARMY od 349,- radionaprawa, centralzamki, Caraudio, 302-50-09

ALARMY, atesty, blokady, elektryka. „Ara" 629-42-95, 0601-692-566

AUTOALARMY Radia Autorad, Kocurki 1, (0-58) 301-77-46

TRANSPORT osobowy

AUTOBUSY, mikrobusy- **Promocja**, (0-58) 555-06-46

MIKROBUSY Tanio, 9-osobowe, 344-77-33

TRANSPORT ciężarowy

ABY! Przeprowadzić tanio! 629-98-83, 302-92-28

ATRAKCYJNE przeprowadzki, 306-04-19, 0603-249-803

ATRAKCYJNIE Tanio, towary-meble, 344-77-33

ATRAKCYJNIE- najtaniej,, 0-607-145-824

AUTOBAGAŻÓWKA 306-84-34, 0503-399-358

WYWÓZ gruzu! Załadunek, (0-58) 623-25-33, 0-501-525-307

ZIEMIA, żwir, 348-83-95, 0601-49-29-15

ŻWIR! Piasek, czarnoziem, (0-58) 623-25-33, 0-501-525-307

TRANSPORT MEBLI

!! Achilles przeprowadzki. Kompleksowo. **058/343-48-36**, 0601/612-533 www.achilles.gda.pl

ATRAKCYJNE! Przeprowadzki. 664-61-14; 0601-61-25-56

AVIS przeprowadzki. (0-58) 621-72-75, 0-602-183-950

MEBLOTRANS przeprowadzki, (0-58) 623-72-67, 0-602-727-209

PRZEPROWADZKA, załadunek, rozładunek, (0-58) 623-25-33, 0-501-525-307

PRZEWOZIMY, profesjonalnie, cały kraj, 058/681- 88-18

PRZEPROWADZKI, (0-58) 771-20-15, 0-503-966-492

WYPOŻYCZALNIE

!!! (058)625-14-92

!! Technoplus. Osobowe, dostawcze 522-07-02, 0501/190-600, zatankowane

!Atrakcyjnie 344-77-33 Dostawcze! Osobowe! Mikrobusy. Zastępcze. Refundacja z OC

341-52-83, 0505-020-573, Najtaniej

558-26-33 Dostawcze. Osobowe „Piast"

ABSOLUTNIE- Atrakcyjnie, Dostawcze- Osobowe- Mikrobusy (zastępcze- Bezgotówkowo. Rozliczenia, Refundacje z OC) 058/552-75-22, 0601/651-672

ASTRA 309-93-84, (0-58) 763-11-31

ATRAKCYJNIE 550-73-04, 0601-060-299 **Diesle**. Dostawcze. Osobowe. Mikrobusy. Refundacja z OC

AUTA 9-osobowe, dostawcze, 1,5 tony, Vat, (058)342-37-34, 0504-065-841, 0502-604-199

AUTA 9-osobowe, 344-77-33

AUTOFEST 629-30-30. Osobowe. Dostawcze

AUTOWYPOŻYCZALNIA lawety, (0-58) 664-37-89

PRZYCZEPY. Lawety. Wypożyczalnia. Produkcja. (0-58) 552-57-04

WWW.3trojka.webpark.pl, 304-70-91, 0601/610-609

USŁUGI

FELGI, naprawa, wulkanizacja: NIRFI, Gdynia, Morska 316, 623-74-99, Gdynia, Wiejska 27, 663-00-09; Reda, Gdańska 46, 678-77-09

OPONY, używane- nowe Felgi stalowe. Oleje, płyny. „Kamik", 344-68-11, 0501/012-224

Auto +moto +gratka zamów reklamę w środę w Dzienniku Zadzwoń (058) 30 03 200

ZAPRASZAMY DO NASZYCH BIUR OGŁOSZEŃ:

Na wtorek ogłoszenia drobne przyjmowane są do poniedziałku do godz. 17.30 w BO w Gdańsku i w Gdyni, ul. Władysława IV 43 i do 17.00 w Sopocie i Gdyni ul. Świętojańska 141 (Ado dodatku „Dom + nieruchomości + wnętrza" do pon. do godz. 8.30 w BO w Gdańsku i w Gdyni, ul. Władysława IV 43
Na środę ogłoszenia drobne przyjmowane są do wtorku do godziny 17.30 w BO w Gdańsku i Gdyni, ul. Władysława IV 43 i do godz. 17.00 w BO w Sopocie i Gdyni ul. Świętojańska 141 (Ado dodatku „Auto + moto + gratka" do poniedziałku do godz. 18.00 w Gdańsku i Gdyni ul. Władysława IV 43
i do godz. 17.00 w BO w Sopocie i Gdyni ul. Świętojańska 141 (
Gdańsk, Targ Drzewny 9/11, tel. 3903-250, 3903-217, 3903-216, fax 3903-213 cały dobę; pon. - pt. 8.00 - 18.00, soboty 9.00-14.00; **Sopot**, Kościuszki 61, tel. 551-54-55, pon.-pt. 9.00-17.00 ; **Gdynia**, Świętojańska 141B, tel./fax 623-74-78, pon.-pt. 9.00-17.00; **Gdynia**, Władysława IV 43, tel. 660-45-15, fax 660-45-17, pon.-pt. 8.00-18.00, sob. 9.00-14.00. Zamieszczanie ogłoszeń i reklam do Dziennika Bałtyckiego i jego dodatków realizowane jest na zgodzie o „Regulamin przyjmowania ogłoszeń i reklam pracowych oraz realizacji innych usług do Dziennika Bałtyckiego i innych wydawnictw Polskapresse sp. z o.o. oddział Prasa Bałtycka", którego treść dostępna jest we wszystkich Biurach Ogłoszeń.

Zamów ogłoszenie drobne przez internet! gratka.pl OGŁOSZENIA W INTERNECIE

314426A

NIERUCHOMOŚCI

NIERUCHOMOŚCI

DZIAŁKĘ BUDOWLANĄ sprzedam

GDAŃSK Bysewo ul. Przyrodników, działkę prodkcyjno- usługową, 3949 m kw, 0696/469-420

GDAŃSK- Kokoszki, Bysewska, atrakcyjne, przy lesie, 2100- 2870 m, częściowo uzbrojone, 50 zł/ m kw., (0-58) 554-53-39, 0-503-857-079

GDYNIA Wzgórze Maksymiliana, (450), (300), bezpośrednio w pasie nadmorskim, widokowe, ogrodzone, pełne uzbrojenie, rozgodny dojazd, 0-502-068-710

KŁOBUCZYNO 1100 mkw, budowlana, dobre położenie 15 zimiw, 0-888-622-370

MAŁKOWO oraz Pępowo - super okazja, uzbrojone, atrakcyjne położenie, 28 zł m/kw, 0696-477-513, 6818-227

PRĘGOWO, działki budowlane, (0-58) 682-69-78

REWA, działki, 679-10-72, 0601-67-96-09

DOM sprzedam

GDAŃSK Jasień 15- letni dom wolnostojący, urządzony, do natychmiastowego zamieszkania, przystosowany dla dwóch rodzin, pilnie sprzedam, 395.000,- tel. 302-42-42

RUMIA Janowo, bliźniak, 215.000,- 620-28-35 „Astra"

MIESZKANIE sprzedam

RUMIA, **szeregowce, mieszkania**, (0-58) 679-59-21, 0-502-115-439

SPÓŁDZIELNIA Mieszkaniowa „Dom nad Słupią" planuje budowę mieszkań w Słupsku cena od 1.670zł-1.850zł/m2 rozpoczęcie sierpień 2005r. zakończenie wrzesień 2006r. Pamiętaj od 2008r. wyższy Vat o 15%.

TUCHOM, 1088 m kw., 50.000 zł., ładnie położona, 058/551-34-26, 050-70-82-440

2-POK. sprzedam

GDAŃSK Dolne Miasto, 51 m kw, okna PCV, do odświeżenia, ładny rozstaw, jasna kuchnia, 97000,-, 0501-692-782

GDYNIA centrum, Świętojańska (53), 175.000,- 620-28-35 „Astra"

GDYNIA Helska, 38-metrowe, pilnie, Sadowski 664-16-63

GDYNIA, ul. Chylońska/Janowska. Spółdzielnia Mieszkaniowa „Zagórze" prowadzi nabór na mieszkania, 623-07-55. www.zagorze.com

OSIEDLE Kolorowe, 68 m kw + garaż 16 m kw, wysoki standard, 207.000,- 0501/66-77-78

3-POK. sprzedam

GDYNIA Kołłątaja, poziom domu, 88-m, garaż, 279.000,- Bank Informacji 622-45-90

PRUSZCZ Gdański, nowe, 70 m, 3-pokojowe, kuchnia, łazienka, 2 balkony, 140.000 zł, 0509-791-861

RUMIA, (60), 120000 zł, (0-58) 671-82-65

SOPOT Brodwino, (53), X/X, 169.000,-, 0-601-479-842

4-POK. I WIĘKSZE sprzedam

GDYNIA Os. Zamek, (89), 245.000,- 620-28-35 „Astra"

2-POK. kupię

GDYNIA, GKN 620-88-61

MIESZKANIE odnajmę

GDAŃSK, pokój studentce lub Pani odnajmę, 0691-033-419

GDAŃSK Wrzeszcz, pokój Panu odnajmę po 12.00, (0-58) 345-56-84

OSIEDLE Górna Orunia, wynajmę kawalerkę 32 m kw, 550 zł + opłaty, 0502/513-729

ŚRÓDMIEŚCIE pokoje, kamienica, również studenci, 375 zł miesiąc, 0606/94-90-89

WYNAJMĘ mieszkanie w Gdańsku okolice Starówki, po remoncie, 301-66-60 18.00-19.00

1-POK. odnajmę

GDAŃSK Żabianka, 1-pokojowe, częściowo umeblowane, 500 zł + opłaty, 0-608-422-101

GDYNIA komfortowe, (36), umeblowane, 650,-+ bez czynszu 622-27-17

SOPOT nowa kawalerka blisko plaży, komfortowa na wiosnę, lato, 0-604-179-386

2-POK. odnajmę

GDAŃSK Starówka, wysoki standart, pełne wyposażenie i umeblowanie, wygodna i bezpieczna lokalizacja, 1300,-, 0506-138-278

GDAŃSK Ujeścisko, 56 m kw, 650,- + opłaty, 0503-899-303

SOPOT „Monciak" 2-pokojowe, nowe, komfortowe, winda, garaż, na każdą ilość dni, tygodni, 0-607-377-444

SOPOT Sobieskiego, komfort, 2-pok., 90-m, 2/3p., 2.000,-, Bapk Informacji 622-14-59

3-POK. odnajmę

GDAŃSK Osowa,, nowe, dobra lokalizacja, ogrodzone, chętnie firmie, 0606-394-810, 555-06-89

GDYNIA, 3-pokojowe z garażem, częściowo umeblowane. 624-83-49

MIESZKANIE 3- pokojowe w bliźniaku Dolny Wrzeszcz, 341-20-67

OLIWA, 0502-53-77-27

LOKAL BIUROWO-USŁUGOWY odnajmę

GDAŃSK biura, magazyny, 305-35-39 Rufis

GDAŃSK Starówka 38 m reprezentacyjne biuro, parter, samodzielne wejście, 302-27-27

GDAŃSK Dolne Miasto, odnajmę lokale na każdą działalność, 47 i 67 m kw, 0-697-070-672

GDAŃSK Oliwa, Przedsiębiorstwo oferuje do wynajęcia pomieszczenia biurowe i magazynowe. Telefon 558-01-75, 553-20-16

GDAŃSK Wrzeszcz, biura, warsztaty, magazyny 0607/281-099 0602/603-293

GDYNIA, Plac Kaszubski, lokal biurowo- handlowy w centrum handlowym o pow. 34 m kw., 800 zł, 621-79-71

GDYNIA Morska, obiekt, 1300-m, handel, hurtownie, magazyny, biura. Podział. Tanio Bank Informacji 622-45-90

ZAKŁAD Gospodarczy WZHiU w Gdańsku wynajmie pawilony handlowe w obiekcie DH „Wielki Młyn" Gdańsk, ul. Wielkie Młyny 16. Wszelkich informacji udziela dział administracji obiektu w godz. 10.00- 15.00 tel. (0-58) 301-10-31

MIESZKANIE poszukuję

POSZUKUJĘ do wynajęcia mieszkanie 2 lub 3 pokojowe w Gdańsku od 15 do 27.06. br. tel. 305-81-48, 0601/610-668

MIESZKANIE zamienię

SŁUPSK, mieszkanie spółdzielcze 1, 2 pokoje, na Trójmiasto może być kwaterunkowe, 0698-693-880

GRUNTY

INWESTOR kupi działki, grunty na terenie Gdyni, Sopotu, Gdańska oraz obiekty, kamienice, fax. 305-34-32, 0600-419-681

DOMEK LETNISKOWY

PARASZYNO domek letniskowy, nieskończony z ziemią, 900 m, 0501/383-334

GARAŻ

GARAŻE blaszane- wiosenna promocja! Transport, montaż gratis. Raty, (0-55) 647-48-15, 0-503-073-111

GARAŻE- blaszaki tanio i solidnie, 058/672-23-63, 0606-788-527

GARAŻE- tanio, 0505/126-033

GARAŻE- Tanio, 052/348-71-48, 0608/414-949, 091/488-49-11, 022/799-53-79

GARAŻE- blaszaki, najtaniej!!! Transport, montaż w cenie! 058/762-95-12, 059-823-22-09, 0606/23-54-17

INNA NIERUCHOMOŚĆ

GDAŃSK, pomieszczenia magazynowe, na warsztat, 0604-556-194

WEZMĘ w dzierżawę Cukiernię na terenie Trójmiasta, 0502/635-440 po 17.00

DOM

DOM

MATERIAŁY BUDOWLANE sprzedam

BLOCZKI, gazobeton, cegła, kafle piecowe, styropian. Transport. Rabaty 348-78-00

BOAZERIE, deski podłogowe, uzrachety, listwy, transport, 0601-59-72-92

KRATY! Ogrodzenia! Tanio! 341-12-44

SIATKA ocynkowana, powlekana, leśna, bramy, słupki. Skrzeszewo 058/681-88-20

SIATKI, słupki, druty- kolczasty, (0-58) 847-13-29

MURARSTWO

BUDOWLANE, dachy, 0697-920-055

BUDOWY, remonty, 0-502-522-444

OGÓLNOBUDOWLANE, drenaże, izolacje, (0-58) 623-25-33, 0-501-525-307

USŁUGI ogólnobudowlane, tynki - 0695-398-923

PODŁOGA

CYKLINIARSKIE (0-58)301-66-66

CYKLINIARSKIE 620-19-75

CYKLINIARSKIE 665-11-97

CYKLINIARSKIE Bezpyłowo, (0-58) 345-54-89

CYKLINIARSKIE. (0-58) 553-18-40

CYKLINIARSKIE, (058)553-22-62

CYKLINIARSKIE, (0-58)303-68-04 **Bezpyłowo**, zachodnie maszyny

CYKLINOWANIE Gwarantujemy Bezpyłowość, (0-58) 344-61-99

CYKLINOWANIE, bezpyłowe, 621-85-23

CYKLINOWANIE, bezpyłowo, najtaniej, 058/557-70-82

CYKLINOWANIE, układanie 663-57-02, www.budmir.w.pl

CYKLINOWANIE, układanie, 305-63-48

PARKIECIARSKIE. 624-83-75

PARKIET „Heban" krajowy, **egzotyczny**, usługi profesjonalne, sklep firmowy, promocje, 058/ 555-15-12

PARKIET cyklinowanie, układanie, sprzedaż, **„Drewus" 058/551-05-83**

PARKIET sprzedaż usługi Centrum Parkietowe, (0-58) 552-12-63

PARKIET Sprzedaż. Układanie. Cyklinowanie. **Timber 761-79-79**. 0501-75-00-99

PARKIET tradycyjny i egzotyczny Wysoka Jakość Sklep firmowy **058/344-37-98**

PARKIET, cyklinowanie, układanie, przekładanie 345-60-99

PRZEKŁADANIE parkietów, podłóg, cyklinowanie, 303-29-28, 0696-767-478

UKŁADANIE, sprzedaż podłóg, wylewki, (0-58) 344-88-05

UKŁADANIE: przekładanie, cyklinowanie, 344-90-67

USŁUGI parkieciarskie, F.U. MERBAU parkiety krajowe, egzotyczne, własne i powierzone, 058/554-40-94, 0509/550-431

ŚCIANY, SUFIT

ADAPTACJE, remonty, cekolowanie, podłogi, 302-32-81

CEKOLOWANIE, malowanie, solidnie, 509-863-954

CEKOLOWANIE, malowanie, tapetowanie, 301-42-94, 0502/965-199

CEKOLOWANIE, malowanie, tapetowanie, 307-36-00, 559-20-28

CEKOLOWANIE, malowanie, tapetowanie, 667-00-49, 0-503-715-491

KAFELKOWANIE, remonty, solidnie, (0-58) 558-22-69

MALARSKIE, najtaniej, solidnie 662-20-62

MALARSKIE, remonty, 665-28-94

MALOWANIE klatek Tanio!, (0-58) 557-69-78

MALOWANIE, tapetowanie, (0-58) 620-14-25

MALOWANIE- tapetowanie, kafelki, 665-40-57, 0502-856-957

REMONTY mieszkań 663-57-02, www.budmir.w.pl

REMONTY - mieszkań, 345-50-39, 0509-972-513

REMONTY, 0-501-920-088

SUFITY Kompleksowe remonty, kafelkowanie 349-57-23, 0604-527-513

SUFITY podwieszane: kasetonowe, gipsowe. Ścianki działowe. **Sufitex** 0604/944-094, 558-25-65

TAPETOWANIE natryskowe, malowanie, 302-03-65, 0601/594-371

TAPETOWANIE natryskowe, zmywalne. 621-07-46, 0601-61-66-33

TYNKI gipsowe, posadzki maszynowe, 0-505-002-774

TYNKI gipsowe- maszynowe, posadzki- profesjonalnie. Tel./fax (058)778-27-18, 0602-192-704, http://tot_gladz.webpark.pl/

WYKOŃCZENIA wnętrz, 0-503-160-009

DACH

BLACHARSKO dekarskie, (0-58) 664-81-41

BLACHARSKO dekarskie, papy termozgrzewalne. 0-604-095-901

BLACHARSKO- dekarskie, remonty, 320-28-70, 0502/324-293

CEKOLOWANIE, remonty, 303-46-08

CIESIELSKO- dekarskie ogólnobudowlane, (0-58) 345-31-24, 0-507-192-945

DEKARSKO- blacharskie 0604/368-886, 058/344-31-33

ETERNIT, demontaż, utylizacja, 058/664-87-72

PAPY, dachówki, blachy, (0-58) 671-03-95, 0-501-033-890

OKNA, DRZWI

BALKONY, zabudowy Copal, 682-30-96

BALKONY. **Kraty**. Daszki. Drzwi stalowe. 342-83-69

DRZWI (058)322-83-69 **Producent**. Zamki. **Promocja!**

DRZWI antywłamaniowe, przesuwane, harmonijkowe, zamki- karnisze. Raty! 341-45-82, Politechniczna 9.

DRZWI antywłamaniowe. Mocne! Solidne- Tanio! Montaż gratis Raty 0 %. **557-28-53**, **511-00-04**

DRZWI! 552-31-88

IZRAELSKIE drzwi antywłamaniowe z montażem. Generalny importer Witex Super Lock; (058)661-60-81, (058)661-62-60

MARKIZY. Rolety. Żaluzje. „Multirolo", (0-58) 512-90-99, 0-602-456-702

OKNA pcv **5-komorowe**. Rabat 25 %. Drzwi. Rolety. Bramy. 058/552-85-37

OKNA PCV Producent, wiosenna promocja, profil aluplast, 773-25-48 Szybko, solidnie

OKNA. PCVbrugmann, 7,3 cm, drzwi, rolety, Szczecińska 23 Karbud, 553-25-80

OKNA, drzwi, tanio, „Wiesmar", 322-18-17

OKNA- naprawa, uszczelnianie, (0-58) 347-67-10

ROLETY 303-48-19! Antywłamaniowe Żaluzje! www.roletymartux.com

ROLETY antywłamaniowe, **kraty**, zwijane, bramy, 345-30-13, www.rollgate.gda.pl

ROLETY antywłamaniowe. Bogumił & Górka, 302-02-88

ROLETY materiałowe, producent, 512-27-89, 0502/745-301

ROLETY zewnętrzne, alu, PCV, okna, markizy, żaluzje. Producent „Gamarol", (0-58) 762-06-71

ROLETY! Żaluzje! Rolety antywłamaniowe! **Okna** PCV Producent „Dama", 661-48-88, 348-06-35; 302-29-04

ROLETY! Żaluzje. Producent „Hanles" 684-60-03

ROLETY, plissee, verticale; Gdynia, Świętojańska 101, RobiS

ROLETY, żaluzje, markizy, Maat, producent, ETC, 5-111-174

ROLETY, żaluzje. Promocja! 559-85-19

ROLLDAR Rolety Atrakcyjne, (0-58) 346-94-95, 0-502-361-666

OKNA PCV REHAU 1,5 x 1,4 (R+Ru) **598 zł netto** MONTAŻ GRATIS PRODUKCJA-SKWIK s.c. **683-14-75** Rotmanka, ul. Świętojańska 21

ŻALUZJE! Rolety. Tanio! 623-55-69, 623-57-86

PAMIR Producent. Żaluzje, rolety, moskitery, markizy. Bramy garażowe. Okna PCV, (0-58)671-53-39, (0-58)679-44-57

ELEWACJE

DOCIEPLENIA, (0-58) 671-03-95, 0-501-033-890

DOCIEPLENIA, 0606-309-350

DOCIEPLENIA, 550-65-22

DOCIEPLENIA, izolacje, termomocja, 058/664-87-72

DOCIEPLENIA, 0-502-522-444

GLAZURNICTWO

ADAPTACJA! tazienek **kafelkowanie**, hydraulika, solidnie. 556-95-14. Faktury

ATRAKCYJNE ceny, solidnie, 302-07-02

GLAZURNICTWO! Hydrauliczne, remonty, aranżacje. Gwarancje. 15-letnie doświadczenie. 663-50-70, 0607-839-746

GLAZURNICTWO! Hydrauliczne. Remonty. 664-61-44, 629-21-18

GLAZURNICTWO, gwarancja, Faktury, 306-00-55

KAFELKARSTWO. Remonty, (0-58) 679-19-40

KAFELKOWANIE, 302-45-36, 305-78-91

KAFELKOWANIE, hydraulika, malowanie, 306-12-39

KAFELKOWANIE, murowanie, 306-22-30

USŁUGI HYDRAULICZNE

342-87-95

ABC hydrauliki, (0-58) 620-11-62, 0-501-977-409

AWARIE, 0503/942-437

GAZOWE hydrauliczne C.O, 0-501-095-420

HYDRAULICZNE grzewcze, gazowe 665-84-35

HYDRAULICZNE, (0-58) 346-16-16

HYDRAULICZNE- gazowe, wodomierze, instalacje, przyłącza, Tanio! 0504/458-573

HYDRAULICZNE- gazowe, uprawnienia, 625-32-84, 0605-125-892

HYDRAULICZNO- gazowe, 302-98-56

USŁUGI ELEKTRYCZNE

AWARIE 552-76-39

AWARIE, elektroinstalacje, pomiary 0602-765-717, 341-51-79

ELEKTROINSTALACJE kompleksowe, 0-509-252-958

INSTALACJE- Kompleksowo 0602/670-409

MONTAŻ- przeróbki, 0888-552-641

USŁUGI GAZOWE

A! „Abagaz", naprawa, konserwacja, montaż pieców, junkersów, kuchenek. 625-31-49, 665-35-66

NAPRAWA ogrzewanie, szczelność, 302-28-30, 0602-25-90-87

ZABEZPIECZENIA

ALARMY kamery- biura, domy, 664-94-55

ALARMY, kamery, montaż, serwis, 320-75-96

ALARMY- telefony- telewizja. 665-96-00, 0502-572-666

ALARMY- telefony- telewizja. 665-96-00, 0502-572-666

DOMOFONY dzwonki, wideodomofony, serwis, montaż, 0-501-311-415

DOMOFONY! 341-66-40

KRATY. Ogrodzenia- kute. Balustrady. 665-58-72

OGRODZENIA, kraty, garaże, inne konstrukcje stalowe oraz instalacje CO, tanio i solidnie, 682-01-95 po 16.00, 0-608-849-613

USŁUGI PORZĄDKOWE I EKSPLOATACYJNE

CZYSZCZENIA dywanów, tapicerek, (0-58) 556-59-49, 0-503-773-113

CZYSZCZENIA Promocja. 559-85-19

CZYSZCZENIA, (0-58) 304-51-82 Trójmiasto

CZYSZCZENIA, (0-58) 347-63-27

CZYSZCZENIA, (0-58) 557-85-46 Karcherem

CZYSZCZENIE dywanów podsuszanie, (0-58) 344-38-19

CZYSZCZENIE, 306-18-70

DEZYNSEKCJA 100% skuteczności 559-85-19

WYKŁADZINY, dywany, tapicerka, czyszczenie, (0-58) 344-88-05

USŁUGI STOLARSKO -TAPICERSKIE

GARDEROBY, meble, szafy, zabudowy, 304-81-05

INNE

BUDOWA! Domów. Tanio! Solidnie! 0509-70-81-74

EKOSZAMBA, (0-58) 687-68-40

KOWALSTWO ogrodzenia, bramy, kraty, 0-501-095-420

OGRODZENIA, automatyka bram, tanio! 0509-577-789

PROJEKTY budowlane, kierownik budowy, nadzory odbiory budynków, 682-01-53, 0502-119-680

WYNAJEM podnośników koszowych 12 m, 19 m, 682-67-74

ROZMAITOŚCI

AGD I RTV

AGD usługi

NAPRAWY LODÓWEK PRALEK ZAMRAŻAREK
NAPRAWY 2 GODZ. BEZPŁATNY DOJAZD SENIORZY ZNIŻKA
302-00-06
303-61-61
305-28-06
306-91-70
322-02-75
552-18-01
0-501-103-397
400301A

ACCOVEN **Naprawa! Pralek! Lodówek!** Szybko. Tanio **Bezpłatny Dojazd! Gwarancja!** 322-53-25 303-43-80 300-59-90, 302-97-62, 506/301-663,50 3/323-017 Seniorzy zniżka

LODÓWKI 664-85-85, 0601-635-727. Naprawy!

LODÓWKI, naprawy 664-04-53

PRALKI 556-20-21 556-22-47 0601/956-723

PRALKI, zmywarki, 340-95-33, 622-05-06

RTV usługi

ABANIKS Domowe, Telewideonaprawa, Wieże, Kamery, Thomson, Philips, Sony.. inne 624-60-34, 302-55-40, 625-90-39, 554-54-39 Bezpłatny Dojazd

ANTENA TV- satelitarne, 3427-427, 0503-1937-18

ANTENA! Całodobowo: indywidualnie, zbiorcze, satelitarne, 0-501-311-415

APARATY cyfrowe. Kamery, Video, DVD. Wieże, TV, Radiomagnetotony (samochodowe), telefony. Mikoś, Gdańsk, Grunwaldzka 132, 341-35-31, Gdynia, Morska 263, 623-36-32

CURTIS, Neptun, Unimor-Siesta, Philips, Otake, Samsung, Trilux, Royal, Sony, Saryo.. inne. **Telenaprawa** dojazd bezpłatny-gwarancja, **341-69-66**, 344-92-15, **554-16-42**

DOMOWA **ekspresowa** naprawa Sony, Philips, Thomson, inne 302-37-30, 663-39-49, 625-21-97 Bezpłatny dojazd

EKSPRESOWA domowa naprawa telewizorów, monitorów. Tanio, 305-70-23, 505-177-713

KAMERY analogowe, magnetowidy, 342-48-28, 0501/194-363

POGOTOWIE telewizyjne 629-02-33

PRZEGRYWANIE VHS na DVD, 0600/97-98-27

VIDEOFILMOWANIE (058)678-56-59 664-83-59

TURYSTYKA I SPORT

PRZEWOZY

AALTOURIST najtańsze bilety, 307-48-06, 301-89-51

ATRAKCYJNIE Mikrobusy-wynajem- kraj- zagranica, 344-77-33

EUROTOUR bilety autokarowe, lotnicze- tani przewoźnicy z Polski i Niemiec, 550-14-24 www.euro-tour.com.pl

WCZASY, WYCIECZKI

ATRAKCYJNE wczasy, Włochy od 549 zł., Grecja od 499 zł., Bułgaria od 799 zł., 058/555-02-04/05, www.sopottravel.com.pl

BAŁTYK- Stegna, wczasy, wesela, szkolenia, komfortowo, zaprasza, www.owbaltyk.pl, (055)247-72-37

MAJÓWKA na Litwie: Wilno-Troki- Kowno, Lwów, Holidays, 345-40-49, 305-59-75

SŁOWACJA Majówka! Wypoczynek, zdrowie, komfort i zadowolenie gwarantowane! (3 do 7 dni od 444,-) Family Tour (033)853-10-14/ 853-07-32 www.cut.pl

SŁOWACJA to nasza specjalność! Zdrowie z gorących źródeł i basenów. Promocyjnie: Bajeczne **Bojanice** „pakiet" 1050,- Pieszczany od 1100,- Rajeckie Teplice.. Family Tour (033)853-10-14/ 853-07-32 www.cut.pl

TUNEZJA. Turcja, Egipt. Wyloty z Gdańska, 661-66-77

TURYSTYKA MŁODZIEŻOWA

ATRAKCYJNE obozy, Włochy od 1199 zł., Grecja od 1299 zł., Bułgaria od 1249 zł., Karpacz 14 dni, 899 zł, 058/555-02-04/05, www.sopottravel.com.pl

BIURA PODRÓŻY

AUTOCENTRALA. Najtańsze bilety. 344-50-40, 305-62-25

PROMOCJA: Egipt, Turcja, Tunezja. Wyloty: Gdańsk. Wczasy, wycieczki. Ewak 341-46-61

WIZY. USA. Kanada. Australia, Rosja **Holidays**, **305-59-75**

INNE

NAPRAWA rowerów u klienta, Trójmiasto, 0504/664-839

WEEKEND majowy, www.kaszubskibor.pl 059/821-65-68

ZDROWIE I URODA

GABINETY LEKARSKIE

CHIRURG specjalista- nieoperacyjne leczenie **żylaków odbytu**, choroby odbytnicy, (0-58) 623-32-39, 0-602-441-513

DERMATOLOG dr med. Jadwiga Filipiuk, 058/551-53-01, 0607-354-811, rejestracja

GINEKOLOG 0501-536-770 dyskretnie!

GINEKOLOG 0600-77-27-07 zabiegowo, bezzabiegowo

GINEKOLOG 0604-823-164 Bezzabiegowo!

GINEKOLOG bardzo tanio, profesjonalnie, 0505-834-151

GINEKOLOG, 341-19-85

GINEKOLOG. Profesjonalnie! 880-516-531

GINEKOLOG, 0-880-286-220

NEUROLOG Niżnikiewicz Szczeońska 32 Gabinet, wizyty, (0-58) 556-12-49

PSYCHOTERAPIA - hipnoterapia (stresy, lęki ,inne problemy) Dr Krystyna Zgirska-psycholog. Rejestracja: (058)556-56-46

PSYCHOLOG Elżbieta Szymczak 620 -91-29

POMOC WYJAZDOWA

ABC **alkoholoodtrucia. Esperal 551-97-64, 0-602-334-716** Stefanowicz

ACHILLES Alkoholoodtrucia Esperal. EKG. Wizyty, (0-58) 348-02-32, 0-601-670-398

ALKOHOLIZM. narkomania-likwidacja gwarantowana, (0-58) 663-74-74

ALKOHOLOODTRUCIA. Esperal, 0-501-734-963

ALKOHOLOODTRUCIA. 0-606-500-500

CHIRURG **Esperal**, profesjonalnie, **302-52-29**, 0-696-767-758

DOMOWE wizyty lekarskie, opiekuńcze, pielęgniarskie, pobieranie krwi, NZOZ „Dom", 058/348-08-35

INTERNISTA Andruszkiewicz, wizyty, rehabilitacja, magnetostymulacja, 344-07-37, 0504-903-462

INTERNISTYCZNE wizyty domowe, EKG, Dr. Paszkiewicz, 301-96-49, 668-113-501

PRZYCHODNIE, KLINIKI

BADANIA kierowców, 0502-143-469

BROŃ- badania, 0502/143-469

ODCHUDZANIE, skuteczne, Lekarz, 0606-390-360

STOMATOLOGICZNE

GDAŃSK Centrum Vis-Dent 058/341-92-96, 341-85-04

GDAŃSK Jaśkowa Dolina 86, Przychodnia Stomatologiczna **Edent** umowa NFZ, 058/520-31-59

GDAŃSK Okopowa 7, Centrum Stomatologiczne **„Curodental"**, 308-15-98 8.00- 20.00, również niedziele

GDAŃSKA Spółdzielnia Stomatologiczna, Szeroka 29, 8.00-19.00, 301-57-05

GDYNIA Clinica Medica Pogotowie stomatologiczne pon.- pt. 8.00- 20.00; sob. 12.00-18.00. Ponadto zabiegi w znieczuleniu ogólnym 661-01-02

SOPOT **Centrum Stomatologiczne „BioDentica"** 760-12-37

URODA

DIETA Cambridge, www.dieta.webstrony.pl, 0-604-974-550

ENDERMOLOGIA masaże podciśnieniowe, www.endo.webstrony.pl, 0-502-267-021

INNE

BIOENERGOTERAPEUTA, Adam Abramowski, 621-77-94, 506-950-336

CIECHOCINEK- „Sanatorium na raty"- pobyty lecznicze i wypoczynkowe, tel. 054/283-62-65, http://puc.sky.pl

MASAŻE relaksacyjne i inne, 553-00-61

MASAŻE, 0-693-624-766

MASAŻE- pełen zakres. Gdynia 620-16-74, 0609-942-529. www.jolanta.glt.pl

MASAŻYSTKA Agnieszka, 0-58/553-16-91

MASAŻYSTKA Ania, (0-58)550-28-33

MASAŻYSTKA Beatka, 0-58/661-16-77

MASAŻYSTKA Ewa, 0880-306-654

MASAŻYSTKA, (0-58) 557-38-54, 0-603-211-506

MASAŻYSTKA, (0-58) 557-74-08

MASAŻYSTKA, 624-69-01, 0-694-300-137

POTENCJA (0501)214-279

POTENCJA (0600)759-553

POTENCJA 0603/227-896

POTENCJA, 0-692-035-953

POTENCJA, 0602/347-513

POTENCJA, 0-660-251-779

ZWIERZĘTA I ROŚLINY

ZWIERZĘTA

CHIHUAHUA długowłosy piesek rodowodowy, tylko dla odpowiedzialnych, (0-58) 341-83-78

LABRADORY, (0-58) 684-61-09, 0-503-493-733

YORKI sprzedam, 0501-385-647, 058/558-43-22

SPRZEDAM owczarki niemieckie z rodowodem, szczeniaki, szczepione, 0-501-201-107

ROŚLINY

PSZENICĘ sprzedam, (0-58) 535-12-49

TOPINAMBUR 0-609-988-258

ZIEMNIAKI jadalne sprzedam, Kłobuczyno, (0-58) 686-76-72

INNE

MUZYKA

PIANINA kupujemy! 341-52-40

PIANINO sprzedam, 0-601-20-33-79.

HOBBY

KUPIĘ cukiernicę przedwojenną w kształcie szkatułki, może być do naprawy, 343-08-60

UROCZYSTOŚCI

RÓŻNE

BANKIETY, wesela, imieniny „Biesiada", 347-77-80

IMPREZY okolicznościowe, wesela, stypy, 3000-839, 0509-899-145

MOBILE Disco 520-28-09

KOMUNIKATY

RÓŻNE

DNIA 06.04.05 zaginął Dowód Osobisty numer AET 127153 na nazwisko Ewa Zeyland-Malawka

W dniu 13.04.05 zostawiłem w tramwaju nr 6 układ elektroniczny, niezbędny do pracy dyplomowej. Znalazcę wynagrodzę, 0506/982-892

WYDZIAŁ Nauk Społecznych UG unieważnia legitymację studencką nr 153562/NS na nazwisko Sikora Remigiusz

Chcesz zamieścić ogłoszenie w Dzienniku?

TO PROSTE!

SPOTKAJ SIĘ Z NASZYM PRZEDSTAWICIELEM

Zadzwoń (pon.-pt. 9.00-17.00) pod nr tel. (0-58) **30-03-221, 30-03-222, 30-03-230** lub wyślij faks: (0-58) **30-03-231**. Nasz przedstawiciel przyjdzie do Ciebie.

PRZYJDŹ DO BIURA OGŁOSZEŃ

GDAŃSK
Targ Drzewny 9/11
Tel. (0-58) 30-03-216, 217
Fax (0-58) 30-03-213
Pon. - pt. 8.00-18.00
Sob. 9.00-14.00

SOPOT
ul. Kościuszki 61
Tel./fax (0-58) 551-54-55
Pon.- pt. 9.00-17.00

GDYNIA
ul. Władysława IV 43
Tel. (0-58) 660-65-15,16
Fax (0-58) 660-65-17
Pon.-pt. 8.00-18.00
Sob. 9.00-14.00
ul. Świętojańska 141b
Tel./fax (0-58) 622-74-79
Pon.-pt. 9.00-17.00

PRUSZCZ GDAŃSKI
ul. Chopina 2
tel. (058) 683-29-45,
tel./fax (058) 683-29-44
Pon.-pt. 9.00-17.00

RUMIA
ul. Starowiejska 9
tel. (058) 671-24-47
Pon.-pt. 9.00-15.00

ODWIEDŹ BIURO WSPÓŁPRACUJĄCE Z NAMI

GDAŃSK

AMITALL
Gdańsk, ul. Wały Jagiellońskie 24
Tel./fax (0-58) 301-11-54, 305-90-75
Pon.-pt. 8.00-17.00

SYNCO
Gdańsk Wrzeszcz, ul. Dmowskiego 16
Tel./fax (0-58) 345-20-19, 520-31-73
Pon.-pt. 8.00-17.00

BGD - Beata Gryń
Tel. (0-58) 305-40-74
Tel. kom. 0- 502 980-908

R.S. KSERO
Gdańsk Oliwa, ul. Polanki 1
Tel./fax (0-58) 554-29-31
Pon.-pt. 9.00-17.00
Sob. 10.00-14.00

PC SERVICE
Gdańsk Brzeźno, ul. Gałczyńskiego 8
Tel./fax (0-58) 342-75-40
Pon.-pt. 9.00-18.00
Sob. 10.00-14.00

OSK
Gdańsk, ul. Niedziałkowskiego 13B
Tel. (058) 552-53-36
Pon.-pt. 9.00-17.00

GDYNIA

AMITALL
Gdynia, Plac Konstytucji 2
tel/fax (0-58) 621-06-93,
pon.-pt. 8.00-15.30

AKWABAJT
Gdynia Cisowa
ul. Chylońska 235/1
tel (0-58) 663-99-21 w. 5
pon.-pt. 6.00-17.00

LABOX-PRESS
Gdynia
ul. Świętojańska 5
tel./fax (0-58) 620-65-22
pon.-pt. 10.00-16.00

SOPOT
BIURO TURYSTYCZNE SAN VITA
Sopot, ul. Boh. Monte Cassino 6a
tel. (0-58) 551-62-10
pon.-pt. 9.00-17.00

NADAJ OGŁOSZENIE PRZEZ TELEFON I ZAPŁAĆ KARTĄ

Zadzwoń pod nr (0-58) **30-03-250** i zapłać kartą kredytową - rabat 7% od poniedziałku do piątku w godz. 8.00-18.00 i w sobotę w godz. 9.00-14.00

SKORZYSTAJ Z PORTALU INTERNETOWEGO www.gratka.pl

- wejdź na stronę www.gratka.pl (portal odwiedza miesięcznie prawie 1 milion osób)
- wybierz odpowiedni dział, do którego chcesz zlecieć ogłoszenie
- następnie kliknij - dodaj ogłoszenie
- wypełnij formularz wybierając jednocześnie region pomorski
- następnie postępuj zgodnie z instrukcjami

SKORZYSTAJ Z PORTALU INTERNETOWEGO www.box24.pl

- wejdź na stronę www.box24.pl
- kliknij - dodaj ogłoszenie
- wybierz Dziennik Bałtycki
- następnie postępuj zgodnie z instrukcjami

WYŚLIJ OGŁOSZENIE SMS-em

Za pomocą SMS-a możesz nadać ogłoszenie, które ukaże się **w sobotnim wydaniu** „Dziennika Bałtyckiego".

Aby zamieścić ogłoszenie w sobotnim wydaniu gazety (cena 9 zł + VAT):
- Wpisz jeden z kodów zamieszczonych poniżej, a po nim wpisz treść ogłoszenia bez polskich znaków, pamiętając o odstępach między wyrazami
- Liczba znaków razem z kodem, numerem telefonu kontaktowego oraz odstępami nie może przekroczyć 160 znaków
- W przypadku braku numeru kontaktowego podawany jest numer telefonu, z którego ogłoszenie zostało nadane
- Wyślij SMS pod numer **7968** (cena 9 zł + VAT)

Przykład: DBSOBK Kredyty gotówkowe, zero formalności, w 3 godziny, 058/000-00-00

PRACA	
Zatrudnię	DBSOPZ
Inne	DBSOPI
Szukam pracy	DBSOPS
BIZNES	
Biura rachunkowe	DBSOBR
Współpraca	DBSOBW
Kredyty	DBSOBK
Sprzedaż	DBSOBS
Usługi inne	DBSOBU
Lombardy	DBSOBL
Sprzęt biurowy	DBSOBB
Inne	DBSOBI
AUTO-MOTO	
Samochód sprzedam	DBSOAS
Samochód ciężarowy sprzedam	DBSOAC
Sprzedam inne	DBSOAI
Samochód kupię do 5 tys. zł	DBSOAS
Samochód kupię od 5 tys. zł do 10 tys. zł	DBSOAK
Samochód kupię powyżej 10 tys. zł	DBSOAP
Samochód marki kupię	DBSOAM
Samochód ciężarowy kupię	DBSOAD
Kupię inne	DBSOAI
Samochód osobowy zamienię	DBSOAZ
Zamienię inne	DBSOAY
Autopośrednictwo	DBSOAA
Części zamienne sprzedam	DBSOCS
Części zamienne kupię	DBSOCK
Auto-szyby	DBSOCA
Mechanika i elektromechanika	DBSOME
Zabezpieczenia, alarmy	DBSOMA
Transport osobowy	DBSOMT
Transport ciężarowy	DBSOMC
Transport mebli	DBSOMM
Wypożyczalnie	DBSOMW
Usługi	DBSOMU
Skradziono	DBSOMS
NIERUCHOMOŚCI	
Działkę budowlaną sprzedam	DBSOSB
Dom sprzedam	DBSOSD
Mieszkanie sprzedam	DBSOSM
1-pok. sprzedam	DBSOS1
2-pok. sprzedam	DBSOS2
3-pok. sprzedam	DBSOS3
4-pok. i większe sprzedam	DBSOS4
Lokal. biurowo-usługowy sprzedam	DBSOSL
Działkę budowlaną kupię	DBSOKB
Dom kupię	DBSOKD
Mieszkanie kupię	DBSOKM
1-pok. kupię	DBSOK1
2-pok. kupię	DBSOK2
3-pok. kupię	DBSOK3
4-pok. i większe kupię	DBSOK4
Lokal. biurowo-usługowy kupię	DBSOKL
Działkę budowlaną odnajmę	DBSOOB
Dom odnajmę	DBSOOD
Mieszkanie odnajmę	DBSOOM
1-pok. odnajmę	DBSOO1
2-pok. odnajmę	DBSOO2
3-pok. odnajmę	DBSOO3
4-pok. i większe odnajmę	DBSOO4
Lokal. biurowo-usługowy odnajmę	DBSOOL
Działkę budowlaną Poszukuję	DBSOPB
Dom poszukuję	DBSOPD
Mieszkanie poszukuję	DBSOPM
1-pok. poszukuję	DBSOP1
2-pok. poszukuję	DBSOP2
3-pok. poszukuję	DBSOP3
4-pok. i większe poszukuję	DBSOP4
Lokal. biurowo-usługowy poszukuję	DBSOPL
Działkę budowlaną zamienię	DBSOZB
Dom zamienię	DBSOZD
Mieszkanie zamienię	DBSOZM
1-pok. Zamienię	DBSOZ1
2-pok. Zamienię	DBSOZ2
3-pok. Zamienię	DBSOZ3
4-pok. i większe zamienię	DBSOZ4
Lokal. biurowo-usługowy zamienię	DBSOZL
Grunty	DBSONG
Działka ogrodnicza	DBSONO
Domek letniskowy	DBSONL
Garaż	DBSONA
Inna nieruchomość	DBSONI
Pośrednictwo, agencje	DBSONP
DOM	
Wyposażenie mieszkań sprzedam	DBSODW
Narzędzia sprzedam	DBSODN
Kupię	DBSODK
Murarstwo	DBSODM
Podłoga	DBSODP
Ściany, sufit	DBSODS
Dach	DBSODD
Okna, drzwi	DBSODO
Elewacje	DBSODE
Glazurnictwo	DBSODG
Usługi hydrauliczne	DBSODH
Usługi elektryczne	DBSODC
Usługi gazowe	DBSODA
Zabezpieczenia	DBSODZ
Usługi porządkowe i eksploatacyjne	DBSODR
Usługi stolarsko-tapicerskie	DBSODT
Inne	DBSODI
AGD I RTV	
AGD usługi	DBSOGU
AGD sprzedam	DBSOGS
RTV usługi	DBSORU
RTV sprzedam	DBSORS
Kupię	DBSORK
TURYSTYKA I SPORT	
Sprzęt	DBSOTS
Przewozy	DBSOTP
Wczasy, wycieczki	DBSOTW
Turystyka młodzieżowa	DBSOTT
Biura podróży	DBSOTB
Inne	DBSOTI
ZDROWIE I URODA	
Gabinety lekarskie	DBSOUG
Pomoc wyjazdowa	DBSOUP
Przychodnie kliniki	DBSOUK
Stomatologiczne	DBSOUS
Uroda	DBSOUU
Inne	DBSOUI
NAUKA	
Kursy, szkolenia	DBSONS
Języki obce	DBSONJ
Szkoły	DBSONK
Korepetycje	DBSONR
Inne	DBSONI
ZWIERZĘTA I ROŚLINY	
Zwierzęta	DBSOZW
Rośliny	DBSOZR
INNE	
Inne książki	DBSOIK
Inne muzyka	DBSOIM
Inne hobby	DBSOIH
Inne odzież	DBSOIO
Inne świat dziecka	DBSOIS
Uroczystości różne	DBSOIU

- Szczegółowy regulamin zamieszczania ogłoszeń za pomocą SMS-a dostępny jest w Biurach Ogłoszeń Dziennika Bałtyckiego oraz na stronie internetowej: www.dziennikbaltycki.pl
- Ogłoszenia niezgodne z regulaminem nie będą publikowane
- Ogłoszenia dostarczone do piątku do godz. 14.00 ukażą się w sobotnim wydaniu „Dziennika Bałtyckiego"
- W razie pytań prosimy o kontakt telefoniczny pod nr tel. (0-58) 30-03-224

Serwis funkcjonuje we współpracy z firmą Mobiltek sp. z o.o. z siedzibą w Krakowie SMS powered by MOBILTEK

NADAJ BEZPŁATNE OGŁOSZENIE

Możesz nadać bezpłatne ogłoszenie do dodatków „Praca+Szkoła+Szkolenia", „Dom+Nieruchomości+Wnętrza", „Auto+Moto+Gratka" i „Świat Zdrowia+Moda+Uroda" i „Gratka" (tylko w Trójmieście) korzystając z kuponu, który znajdziesz od poniedziałku do czwartku w dodatkach.

30 19 30 SKE

Sopot. Rzut karny zadecydował o zwycięstwie gospodarzy

Ważne punkty

Piłkarze KP Sopot walczą o utrzymanie się w czwartej lidze piłki nożnej bez konieczności gry w barażach. Stąd podopieczni trenera Kazmierza Iwańskiego muszą szukać punktów we wszystkich meczach, a już na pewno w tych, które grają na własnym boisku.

- Na pewno się nie poddamy. Walczymy o utrzymanie się w lidze choć nasza sytuacja kadrowa nie jest łatwa. W meczu z Wisłą znowu zagraliśmy w innym składzie, bo - przez kontuzje i kartki - nie mogłem skorzystać z kilku zawodników - powiedział Kazimierz Iwański, trener sopockiego zespołu.

Wisła Tczew jest wyżej notowana w tabeli, ale i w tym zespole zaszły spore zmiany w przerwie zimowej. Odeszło kilku podstawowych zawodników i w efekcie drużyna wygrała tylko jedno z pięciu spotkań w rundzie wiosennej.

Sobotni mecz toczył się pod dyktando gospodarzy. Już w pierwszej połowie stworzyli dwie sytuacje, z których mogły paść bramki. Pierwszej nie wykorzystał Tomasz Płachecki, a drugiej Dariusz Głos.

Na początku drugiej połowy gospodarze zdobyli gola. W 57 minucie Bartłomiej Florek znalazł się w dobrej sytuacji w polu karnym, ale został podcięty przez obrońcę Wisły. Sędzia bez wahania wskazał na jedenasty metr.

Interweniuje obrońca KP Sopot, Robert Piłch (z lewej). Fot. Robert Kwiatek

Pewnym egzekutorem rzutu karnego był Głos.

Sopocianie objęli prowadzenie, ale mieli sytuacje do podwyższenia tego wyniku. Podobnie jak w pierwszej połowie znowu najlepsze sytuacje zaprzepaścili Głos i Płachecki.

- To zwycięstwo cieszy. Każde punkty są dla nas bardzo ważne - przyznaje trener Iwański. - Zagraliśmy niezłe spotkanie i to my mieliśmy przewagę. Nasze zwycięstwo na pewno jest zasłużone. Wisła w zasadzie nam nie zagrażała. Zależy nam na tym, by uniknąć gry w barażach, a co za tym idzie dodatkowych nerwów. Runda wiosenna na pewno będzie dla nas trudna. Tym bardziej, że drużyny z dolnej części tabeli niespodziewanie zdobywają punkty w spotkaniach z wyżej notowanymi drużynami. *(stan)*

KP Sopot - Wisła 1:0 (0:0)

Bramka: Dariusz Głos (57-karny).
KP Sopot: Szczypior - Iglicki, Oleaczyk, Kozłowski, Pilch - Kupczyk, Florek (85 Tworek), Łepkowski, Płachecki - Głos, Świtała (70 Dąbrowski).
Czerwona kartka: Krystian Kiwatrowski (Wisła, 75).

Sztum. Olimpia lepsza od młodzieży Arki II

Gapiostwo kosztuje

Przed tygodniem w drużynie Arki II wystąpiło kilku piłkarzy z pierwszej drużyny. Zupełnie odmienna sytuacja miała miejsce w sobotę. Tym razem trener Dariusz Mierzejewski miał do dyspozycji niemal wyłącznie młodych zawodników. Drugi zespół żółto-niebieskich przegrał w meczu czwartej ligi piłkarskiej w Sztumie z Olimpią 0:1 (0:0). Jedynego gola strzelił Piotr Wilk w 58 minucie.

Arka II: Stanik - Mach, Gutkowski, Pawlicki, Toczek - Skóra (46 Urbański), Mitura (46 Gleński), Gusman, Przygrodzki - Zawadzki (46 Szydłowski), Wilamowski.

- Pojechaliśmy do Sztumu z młodymi zawodnikami - powiedział nam trener Mierzejewski. - Olimpia to doświadczony i jeden z lepszych zespołów w IV lidze. Nastawiliśmy się na uważną grę w defensywie, żeby nie stracić gola.

W pierwszej połowie dwukrotnie gospodarze oszukali obronę Arki II i z tych sytuacji powinny paść bramki. Zawodnikom Olimpii zabrakło jednak zimnej krwi.

W drugiej połowie padł jedyny gol w tym meczu. Olimpia egzekwowała rzut wolny z narożnika pola karnego. Gdyńscy zawodnicy spodziewali się dośrodkowania i nie przypilnowali stojącego na 20 metrze Piotra Wilka. Tymczasem piłka została zagrana właśnie do tego zawodnika, który popisał się świetnym strzałem w samo „okienko" bramki strzeżonej przez Waldemara Stanika.

- Straciliśmy bramkę przez nasze gapiostwo - przyznał Dariusz Mierzejewski. - Próbowaliśmy odrobić straty, ale głównie po kontrach. Najlepszych okazji nie wykorzystali Paweł Przygrodzki, Łukasz Wilamowski i Kamil Gusman. *(stan)*

Reda. Kolejna porażka Gedanii

Brakuje wiary

W meczu czwartej ligi piłki nożnej Orlęta Półwysep Reda wygrali z Gedanią 4:0 (2:0). Bramki: Sławomir Kiełb (3, 55), Łukasz Król (29), Marcin Królik (90).

Gedania: Kortas - P. Szydłowski, Klimkiewicz, Dziadek, Bubienko - Sałanowski, Fritza (60 Myk), Wojdaś, Kierat (57 Żukowski) - Łukasiak (70 Mazur), Thomas (78 Szelka).

Piłkarze Orląt już w 3 minucie objęli prowadzenie. Gdańszczanie stracili piłkę na własnej połowie, trafiła ona do Sławomira Kiełba, który strzelił celnie z 18 metrów. Dwie minuty później powinien być remis. Strzelał Marcin Łukasiak, futbolówkę wypuścił bramkarz gospodarzy, a Artur Thomas nie trafił z pięciu metrów do pustej bramki. Drużyna z Redy miała przewagę przez całe spotkanie, a jej efektem były trzy kolejne bramki.

- Moim zawodnikom brakuje wiary, że mogą strzelić gola. Z takimi błędami w obronie, to będzie nam ciężko nawet w okręgówce - przyznał Rafał Szyłański, trener Gedanii. *(stan)*

Połchowo. Kaszuby pokonały Bałtyk

Zawiodła skuteczność gdynian

W Połchowie spotkały się dwie czołowe drużyny piłkarskiej czwartej ligi - drugie w tabeli Kaszuby i czwarty Bałtyk. I to było widać na boisku, bo mecz mógł się podobać kibicom.

Pierwsi groźną akcję przeprowadzili gdynianie. Przemysław Wiszniewski minął dwóch obrońców, wpadł w pole karne i upadł na murawę przy obrońcy gospodarzy.

- Moim zdaniem należał nam się rzut karny - powiedział Kazimierz Jaszczerski, trener Bałtyku.

W 33 minucie w dobrej sytuacji znalazł się Artur Rosiński, ale źle trafił w piłkę i ułatwił tym skuteczną interwencję bramkarzowi Kaszub.

Na początku drugiej części gry bramkę strzelili zawodnicy z Połchowa. Dawid Pomorski wykorzystał błąd obrońców Bałtyku przy wyprowadzaniu piłki z własnej połowy.

Po stracie gola biało-niebiescy ruszyli do ataku. Tymczasem to gospodarze powinni zdobyć drugą bramkę. W 66 minucie Roman Tomaszewicz sfaulował w polu karnym Pomorskiego. Wykonawcą jedenastki był sam poszkodowany, ale bramkarz Bałtyku popisał się bardzo dobrą interwencją. Gdynianie później stworzyli jeszcze dwie sytuacje, lecz Lech Niezgoda i Zbigniew Figura nie potrafili trafić do siatki.

Fot. Janusz Nowicki

- Zawiodła skuteczność - przyznał trener Jaszczerski. - Na pewno widać poprawę w naszej grze, ale punkty uciekają. Zdobyliśmy ich na wiosnę tylko cztery. Z powodu nadmiaru kartek nie mogłem skorzystać w tym spotkaniu z Dariusza Grubby, Karola Grzesiuka i Pawła Budziwojskiego. *(stan)*

Kaszuby - Bałtyk 1:0 (0:0)

Bramka: Dawid Pomorski (54).
Bałtyk: Tomaszewicz - Sienkiewicz, Komorowski, Knioch, Wasielewski - Sikorski (60 Dobrzyński), Styn (65 Żak), Rosiński, Wiszniewski - Niezgoda (85 Janzen), Figura.

Słupsk. Orkan przegrał z Gryfem 95

Kończyli w dziesięciu

W meczu czwartej ligi piłki nożnej Gryf 95 Słupsk wygrał z Orkanem Semeko Rumia 2:0 (0:0). Obie bramki zdobył Grzegorz Porzega (78, 86).

Orkan: Duda - Dąbkowski, Skwiot, Klemczyk - Chmieliński (78 Kołakowski), P. Mitrosz (80 S. Mitura), Kurdziel, Dampc, Manteufel - D. Hebel, Siemaszko.

Początek meczu to przewaga gości, którzy już w 3 minucie mogli objąć prowadzenie. Strzelał Dariusz Hebel, a Gryf 95 przed utratą gola uratował słupek. Później gra się wyrównała, a dwie sytuacje stworzyli słupszczanie.

Pierwsze minuty drugiej połowy to nadal wyrównana gra. Kiedy w 67 minucie Waldemar Dampc w konsekwencji dwóch żółtych kartek zobaczył czerwoną zaznaczyła się przewaga gospodarzy. Jej efektem były dwa gole Grzegorza Porzegi. Najpierw głową skierował piłkę do siatki po dośrodkowaniu z prawej strony, a później po kiksie obrońców wykorzystał sytuację sam na sam z Adamem Dudą. *(stan)*

Komplet wyników i tabele IV ligi w dodatku sportowym.

Dziennik Bałtycki
Kier. działu Trójmiasto: 3003 333
ISSN 1644-6569

REDAKCJA
80-894 Gdańsk, Targ Drzewny 9/11 Fax 3003 303
Korespondencja: 80-958 Gdańsk skr. poczt. 419
Redaktor naczelny: Tomasz Arabski, 3003 300
Z-cy red. naczelnego: Maciej Wróbko, 3003 305; Mariusz Szmidka, 685 47 20
Sekretarz redakcji: Tomasz Kubik, 3003 332

DZIAŁY
Infolinia 0800 1500 39
Łączności z Czytelnikami tel. 3003 340
e-mail: opinie@prasabalt.gda.pl
Gdańsk tel. 3003 333
Sopot tel. 559 42 38
Gdynia tel. 6606 500
ekonomia tel. 3003 362
sport tel. 3003 372
kultura tel. 3003 358
dodatki tel. 3003 299
folwedytorzy tel. 3003 322
promocja (patronaty) tel. 3003 179
Biuro Konkursów: tel. 3012 761 (w godz. 10.00-16.00)

PRENUMERATA
z bezpłatną dostawą do domu - rano!
tel. 0 800 15 00 26 (darmowa infolinia)

REKLAMA I ODDZIAŁY REDAKCJI
Gdańsk, Targ Drzewny 9/11
tel. (058) 305-32-74, fax 300-32-66, tel. 300-32-16, fax 300-32-13
Gdynia, ul. Władysława IV 43 (redakcja)
tel. (058) 660-65-00, 660-65-01, tel./fax (058) 660-65-02
tel. (058) 660-65-20 do 33 (reklama)
Gdynia, ul. Władysława IV 43,
tel. 660-65-15, 660-65-16, 660-65-36 do 38, fax 660-65-17
Gdynia, ul. Świętojańska 141 B (biuro ogłoszeń)
tel./fax (058) 622-74-79
Sopot, ul. Kościuszki 61, tel./fax 551-54-55, tel. 550-42-38
Bytów tel. (059) 822-60-12
Chojnice tel. (052) 396-53-99
Człuchów tel. (059) 834-58-45
Kartuzy tel. (058) 681-18-82
Kościerzyna tel. (058) 686-76-81
Kwidzyn tel. (055) 262-40-41
Lębork tel. (059) 863-50-68
Malbork tel. (055) 270-23-14
Nowy Dw. Gd. tel. (055) 239-40-62
Pruszcz Gd. tel. (058) 683-29-44
Puck tel. (058) 673-25-01
Rumia tel. (058) 671-24-47
Słupsk tel. (059) 848-17-30
Starogard tel. (058) 810-51-34
Sztum tel. (055) 239-40-83
Starogard Gd. tel. (058) 560-11-78
Tczew tel. (058) 530-41-01
Wejherowo tel. (058) 677-45-46

WYDAWCA
polskapresse
sp. z o.o. Oddział Prasa Bałtycka
80-894 Gdańsk, Targ Drzewny 9/11
Prezes: Krzysztof Kuipa

DRUK
Drukarnia POLSKAPRESSE sp. z o.o.
Oddział Prasa Bałtycka
ul. Połęże 3, tel. 30-03-700, fax 30-03-703
Proj. graficzny - Krzysztof Ignatowicz, tel. 3003 128

Pomorskie w Unii
URZĄD MARSZAŁKOWSKI WOJEWÓDZTWA POMORSKIEGO
www.woj-pomorskie.pl
Sięgnij po unijne fundusze razem z Urzędem Marszałkowskim
ZPORR

Unijny kierunkowskaz. Pieniądze za pomysł

Czas na turystykę i kulturę

Około 59 milionów złotych – tyle Pomorze dostało unijnych pieniędzy na rozwój turystyki i kultury! Dziś podpowiadamy, jak można wykorzystać te pieniądze.

PIONIERSKA ROBOTA

Z Agnieszką Famielec, specjalistą do spraw projektów finansowych Polskiej Filharmonii Bałtyckiej w Gdańsku, rozmawia Tomasz Falba

– O jakie unijne pieniądze na rozwój turystyki i kultury zamierzacie wystąpić?

– Chcemy uzyskać 9 mln zł z Europejskiego Funduszu Rozwoju Regionalnego w ramach ZPORR. Realizacja całego naszego projektu będzie kosztować 16,4 mln zł netto. Częściowo sumę tę sfinansuje także minister kultury.

– Na co konkretnie zamierzacie przeznaczyć te pieniądze?

– Na adaptację i wyposażenie Gdańskiego Centrum Muzyczno-Kongresowego na Ołowiance. Chcemy po prostu wykonać wszelkie niezbędne prace, które pozwolą na odbiór budowlany Sali Głównej i foyer.

– Bardzo liczycie na unijne dofinansowanie?

– Oczywiście. Mamy nadzieję, że nasz projekt zostanie dostrzeżony przez fachowców i Pomorski Komitet Sterujący i w efekcie zyska uznanie zarządu województwa pomorskiego. Wydaje się nam, że wniosek jest ważny dla Gdańska i regionu, i jest dobrze przygotowany.

– Co sprawiło najwięcej trudności przy przygotowywaniu projektu?

– Dla nas to była pionierska robota ze wszystkimi plusami i minusami. Największą trudność sprawiały ciągle zmieniające się przepisy i terminy ogłoszenia konkursu. Na szczęście mogliśmy się na bieżąco konsultować w tej sprawie z Departamentem Programów Regionalnych Urzędu Marszałkowskiego.

Fot. Adam Warżawa

O co chodzi

Unia Europejska, w ramach programu pomocowego o nazwie Zintegrowany Program Operacyjny Rozwoju Regionalnego 2004-2006, dofinansowuje też projekty dotyczące rozwoju turystyki i kultury (fachowo nazywa się to działanie 1.4 Rozwój turystyki i kultury). Na ten cel województwo pomorskie ma do wykorzystania około 59 mln zł (to kwota szacunkowa, zależna od kursu euro). Za trzy tygodnie, w ramach pierwszego naboru, rozpocznie się składanie wniosków o te pieniądze.

Na co je przeznaczyć

Unijne pieniądze na rozwój turystyki i kultury mogą być przeznaczone m.in. na:

- adaptację zabytków techniki i architektury
- rozwój i modernizację infrastruktury noclegowej i innej infrastruktury turystycznej
- rozwój i modernizację infrastruktury gastronomicznej, w obiektach podkreślających specyfikę regionu, np. młyny, kuźnie i obiekty podworskie
- opracowanie i utworzenie systemów i centrów informacji turystycznej, w tym również nowoczesnej, interaktywnej sieci informacji internetowej
- budowę i modernizację obiektów sportowych i rekreacyjnych, konserwację i renowację historycznych i zabytkowych obiektów wraz z i ich otoczeniem
- adaptację publicznych obiektów poprzemysłowych wraz z ich otoczeniem oraz ich przystosowanie do celów kulturalnych
- zabezpieczenie obiektów dziedzictwa kulturowego na wypadek zagrożeń, np. przed włamaniami czy pożarem
- rozwój i modernizację centrów i punktów informacji kulturalnej
- organizację imprez i wydarzeń turystycznych oraz kulturalnych, przyciągających turystów z innych regionów Polski i z zagranicy oraz udział w specjalistycznych targach
- przygotowanie i realizację programów rozwoju i promocji lokalnych i regionalnych produktów turystycznych i kulturowych

Dla kogo

Unijne pieniądze na rozwój turystyki i kultury na Pomorzu mogą wykorzystywać różne instytucje. Wśród nich są m.in. samorządy i ich związki, regionalne organizacje turystyczne i organizacje pozarządowe niedziałające w celu osiągnięcia zysku, w tym stowarzyszenia, fundacje, kościoły i związki wyznaniowe, a także instytucje turystyczne, sportowe i kulturalne, dla których organem założycielskim są jednostki administracji rządowej lub samorządowej.

Gdzie i do kiedy złożyć

Odpowiednio wypełnione wnioski, wraz z niezbędnymi załącznikami, składać należy w dniach od 9 do 13 maja br. w Departamencie Programów Regionalnych Urzędu Marszałkowskiego Województwa Pomorskiego w Gdańsku przy ul. Długi Targ 1/7. W tym samym miejscu zasięgnąć można bardziej szczegółowych informacji. Pracownicy Departamentu służą pomocą od poniedziałku do piątku, w godz. od 7.45 do 15.45, pod nr. tel. (0-58) 320 70 46. Pytania kierować można także drogą elektroniczną pod adresem e-mailowym: zporr@woj-pomorskie.pl. Pomocna może być także strona internetowa departamentu: www.dpr.woj-pomorskie.pl

Co dalej

Po złożeniu wniosek musi przejść długą i skomplikowaną drogę. Umowę na jego realizację podpisuje wojewoda pomorski. Jednak uwaga! – Ważne dla projektów jest to, że podpisanie przez wojewodę umów na ich realizację będzie możliwe dopiero po uzyskaniu tzw. notyfikacji, czyli zgody Komisji Europejskiej – mówi Agnieszka Surudo z Departamentu Programów Regionalnych Urzędu Marszałkowskiego. – Zgoda ta jest niezbędna, bo realizacja niektórych projektów mogłaby zakłócić równowagę na unijnym rynku turystyki.

UDAŁO SIĘ!

Ta droga to jeden z sukcesów – zapewniają wicemarszałek Województwa Pomorskiego Marek Biernacki (z lewej), burmistrz Rumi Elżbieta Rogala-Kończak i starosta wejherowski, Józef Reszke.

W ubiegłym tygodniu zakończony został remont ul. Dąbrowskiego w Rumi. To pierwsza na Pomorzu inwestycja sfinansowana z pieniędzy pochodzących z programu ZPORR 2004-2006. Na początek udało się poprawić 300-metrów nawierzchni tej ulicy. Całość inwestycji kosztuje 17 mln zł. Za te pieniądze zbudowane zostaną m.in. dwa ronda i ścieżki rowerowe oraz poprawiona nawierzchnia na blisko 2 km tej ulicy.

– Usprawni to przejazd przez miasto oraz ułatwi życie jego mieszkańcom – powiedział podczas oficjalnego odsłonięcia tablic informujących o sfinansowaniu remontu ze środków ZPORR 2004-2006, wicemarszałek województwa pomorskiego Marek Biernacki. – To pierwsza z szeregu inwestycji jakie w najbliższych miesiącach zostaną zrealizowane przy wsparciu finansowym Unii Europejskiej.

– Nie taka ta Unia straszna, jak ją malują – dodaje burmistrz Rumi Elżbieta Rogala-Kończak. – Tajemnicą naszego sukcesu był dobrze przygotowany projekt.

Zebrał Tomasz Falba

ZPORR Zintegrowany Program Operacyjny Rozwoju Regionalnego

Publikacja współfinansowana ze środków Europejskiego Funduszu Rozwoju Regionalnego