

Haupteingang



Garten



GRUSS aus

Orchester

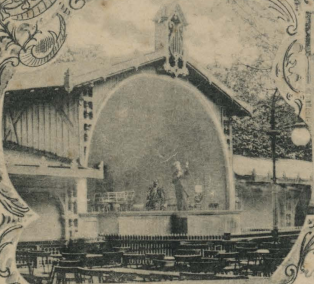

Selbstthätige Photographie

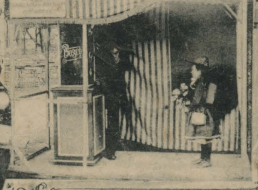

Schlossbrauerei Schöneberg
Ökonom Ernst Metzeld

Verlag M. Matern, Berlin S.

Handwritten text at the bottom of the postcard, including a message and a return address: "Liebe Tante... Ich habe...".

Postkarte



Fraülein H. Cronstke

bei Herrn E. Heyne

Königsberg W. Pr.

Schwandorffstr. No. 2. II.



MS/H/397/4