

Rejsy



W dzisiejszym magazynie „Rejsy” m.in.: Bałtyk podnosi poziom
• Lustracja jednych oczyszcza, innych pograża
• Korespondencja z Wilna
• Conti story
• Jak zawsze: krzyżówka i horoskop.

Mierzeja Wiślana



W lasach powiatu nowodworskiego wyrab drzew odbywa się przeważnie w porze jesienno-zimowej. Wycięciu zostają poddane drzewa chore i dotknięte hubą.

str. 3

Krynica Morska



Krynica Morska zawarła porozumienie z Gdynią w sprawie partnerstwa w realizacji projektu rozwoju sieci portów do turystyki portowej SuPortNet.

str. 3

Żuławy



Na terenie Żuław został uruchomiony program: Ochrona Środowiska na Terenach Wiejskich. Oprócz Żuław program jest również realizowany w okolicach Torunia, Ostrołęki i Łomży.

str. 5

Nowy Dwór Gd.

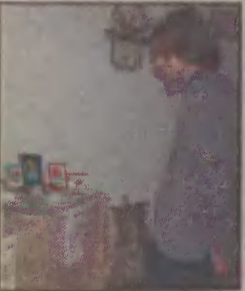

W Nowym Dworze Gdańskim wystawiono prace uczestników Warsztatów Terapii Zajęciowej w Nowym Dworze Gdańskim. Wystawę można było obejrzeć

w budynku Stowarzyszenia Małej i Drobnej Przedsiębiorczości.

str. 6

NASZ TYGODNIK NOWY

ŻUŁAWY I MIERZEJA

piątek
17 marca 2000 r.
nr 11/298

Dziennik
Bałtycki

NOWY DWÓR GDAŃSKI • KRYNICA MORSKA • STEGNA • SZTUTOWO • OSTASZEWO

Jazowa. Wypadki na przejściu

NIEBEZPIECZNA ZEBRA



Elżbieta Zbistowska przeprowadza przez ulicę syna, który był świadkiem ostatniego wypadku.

Fot. Anna Arent

W miejscowości Jazowa na przejściu dla pieszych została potrącona nauczycielka z tamtejszej szkoły. Według Wiesławy Kamińskiej, dyrektorki szkoły, nauczycielka w chwili wypadku przeprowadzała grupę dzieci na drugą stronę jezdni, gdzie miała się odbyć lekcja wychowania fizycznego. Opiekunka grupy w wyniku potrącenia doznała złamania nogi.

W Kamińska twierdzi, że nauczycielka potrącona przez samochód zdążyła jeszcze w ostatnim momencie odepchnąć dziecko i uniknąć w ten sposób większej tragedii.

- Przejścia dla pieszych w Jazowej są niebezpieczne - mówi W. Kamińska. - Będę apelowała do komendanta powiatowego policji w Nowym Dworze Gdańskim o rozpatrzenie naszych próśb o zwiększenie bezpieczeństwa na tym odcinku drogi. Chcielibyśmy, aby przy przejściach dla pieszych zostały zamontowane światła.

Obecnie przed mostem w Jazowej jest ograniczenie prędkości do 70 kilometrów na godzinę, natomiast w terenie zabudowanym ograniczenie wynosi 60 kilometrów na godzinę.

Policja jednak tłumaczy, że tego typu decyzje nie leżą w jej kompetencjach. O montażu świateł lub ograniczeniu prędkości decyduje administrator drogi.

Według wstępnych zeznań świadków, mieszkaniec Elbląga, kierujący samochodem osobowym marki Audi, nie ustąpił pierwszeństwa nauczycielce.

Aby wskazać winnego wypadku, policja zbiera materiał dowodowy, który zostanie przekazany biegłemu.

Jeżeli kierowca, który potrącił nauczycielkę, zostanie uznany za sprawcę wypadku, to może zostać ukarany pozbawieniem wolności do 3 lat.

(boro)

Łaszka Śmierć na polu

Na jednej z łąk w miejscowości Łaszka mieszkaniec tamtejszej wsi dokonał makabrycznego odkrycia. Przypadkowo odnalazł zwłoki Edwarda S., który zaginął trzy dni wcześniej.

Już po pierwszych oględzinach policja wykluczyła udział osób trzecich. Natomiast pierwsza wersja przyjęta przez lekarzy zakłada, że zgon nastąpił wskutek wyziębnia organizmu. Feralnego dnia mężczyzna był najprawdopodobniej pod wpływem alkoholu. Wykaże to sekcja zwłok.

(boro)

Żuławy i mierzeja Rozwój stowarzyszeń

Spółeczność Żuław i Mierzei Wiślanej coraz chętniej tworzy różnego rodzaju stowarzyszenia. Ludzie z inicjatywą mogą wspierać rozwój różnych dziedzin.

Dobrym przykładem są rolnicy, którzy nie czekając na ustawę o grupach producenckich, wiążą się w podobne organizacje i rejestrują pod szyldem stowarzyszenia.

Zdaniem Grzegorz Goli, inspektora ds. promocji i rozwoju powiatu, tworzenie stowarzyszeń jest najlepszą drogą do osiągnięcia modelu społeczeństwa obywatelskiego, które potrafi w zorganizowany sposób realizować swoje pomysły.

W ostatnim czasie na terenie powiatu nowodworskiego zawiązały się między innymi stowarzyszenia kulturalne, turystyczne i producentów rolnych.

(boro)

Czytaj str. 2

Patronat „Dziennika” Hasior na Żuławach

Jutro w galerii Żuławskiego Ośrodka Kultury w Nowym Dworze Gdańskim o godzinie 16 odbędzie się uroczyste otwarcie wystawy dzieł mistrza Władysława Hasiora. Będzie to pierwsza w Europie pośmiertna wystawa tego wielkiego artysty.

Prace Hasiora zostały wypożyczone z Muzeum Tatrzańskiego w Zakopanem.

Wystawa połączona będzie z sesją naukową na temat życia i twórczości Władysława Hasiora. Prowadzić ją będą znakomici profesorowie z wyższych uczelni w Gdańsku.

- Oprócz mnie, o wystawienie prac mistrza Hasiora starali się kustosz Muzeum Narodowego w Warszawie i Muzeum we Wrocławiu - mówi Mariusz Raca, dyrektor Żuławskiego Ośrodka Kultury. - Powinniśmy się czuć zaszczytzeni, że to nas wybrano.

Wstęp na wystawę wynosił będzie 3,50 zł. Do każdego biletu dołączone zostanie sobotnie wydanie „Dziennika Bałtyckiego” wraz ze szczegółowym programem wystawy.

(vinga)

str. 9

W prenumeracie „Nasz Tygodnik Żuławy” taniej i z darmową dostawą do domu!

Nasz telefon 247 43 63

Co słychać

■ Strasznie denerwują mnie wszelkiego rodzaju akwizytorzy, szczególnie ci najbardziej nachalni. To naprawdę denerwujące, kiedy co pięć metrów ktoś zaczepia cię i nagabuje do kupna jakiejś rzeczy. Nie mówię, żeby ich kontrolowano czy też w ogóle usuwano z ulic, rozumiem, że ci ludzie pracują, ale mogliby się pohamować z tą swoją nachalnością.

Zdzisława S., mieszkanka
Nowego Dworu Gd.

247-43-63

telefon reportera

■ Czekamy na sygnały Czytelników o interesujących, bulwersujących wydarzeniach, a także o problemach, z jakimi borykają się na co dzień.

Nowy Dwór Gdański Dziesięciolecie apteki



W marcu apteka Żuławska obchodziła dziesięciolecie swojej prywatyzacji. Na zdjęciu osoby, które w ciągu tych dziesięciu lat pracowały w tej aptece: Maria Szandrach, Andrzej Szandrach, Daniela Sobczak, Anna Felsztyńska, Alina Rejmanek, Wiesława Drabik, Wanda Raczkowska, Alicja Berger, Grażyna Panasiuk, Małgorzata Rutkowska, Iwona Sobecka, Bogusław Kacprzak, Teresa Woś, Joanna Oniszko, Piotr Brożek, Joanna Brożek oraz Joanna Dąbska-Zylka.

Fot. Anna Arent

Apteka Żuławska w Nowym Dworze Gdańskim obchodziła dziesięciolecie prywatyzacji. Z tej okazji jej właściciel, Andrzej Szandrach zorganizował spotkanie wszystkich, którzy pracowali w niej przez te wszystkie lata.

- Apteka Żuławska rozpoczęła swoją działalność jako pierwsza z prywatnych aptek na Żuławach - mówi Andrzej Szandrach, właściciel apteki. - W tej chwili kształci już piąte pokolenie magistrów.

Przez długi kres czasu apteka Żuławska była jedyną apteką w Nowym Dworze Gdańskim. Teraz są ich trzy.

Jednak, jak zapewnia Andrzej Szandrach, nie ma między nimi rywalizacji, tylko współpraca.

- Właścicielką jednej z dwóch aptek jest moja była uczennica i pracownica - mówi A. Szandrach. - Dlatego jestem dumny, że wykształciłem tak zdolną osobę. Zresztą większość moich byłych pracowników w tej chwili odnosi sukcesy w życiu zawodowym. Mogę się więc pochwalić, że mam dobrą rękę w doborze kadry.

Joanna Sobecka, kiedyś pracownica Żuławskiej, obecnie prowadzi własną, aptekę Nova. Jak sama twierdzi, mało jest miejsc pracy z tak rodzinną atmosferą, jak apteka państwa Szandrach.

- Cieszę się, że to właśnie tu rozpoczęłam swoją praktykę w zawodzie farmaceuty, dostałam porządne lekcje i potrafię to docenić - opowiada Iwona Sobecka. - Do swojej apteki staram się przenieść choć odrobinę tego klimatu, jaki panuje w aptece Żuławskiej. Państwo Szandrach są dla mnie wzorem dobrego farmaceuty.

(vinga)

Żuławski i Mierzeja Wiślana

Potrzeba jednoczenia



Jedno z nowo powstałych stowarzyszeń, Iwa, działa na rzecz rozwoju kultury na terenie powiatu nowodworskiego. Na zdjęciu członkowie stowarzyszenia: Od lewej: Maciej Grochowski, Kazimierz Henke i Tadeusz Szczęś.

Na terenie powiatu nowodworskiego powstało w ostatnim czasie kilka stowarzyszeń, zrzeszających ludzi chcących działać w różnych dziedzinach.

Potrzebę jednoczenia się w stowarzyszenia zauważyli między innymi promotorzy kultury, turystyki i rolnictwa.

Wśród tych stowarzyszeń brakuje jeszcze organizacji, która zajęłaby się działalnością charytatywną upodab-

niające swoją działalność do opieki społecznej

- Organizacje pozarządowe są filarem demokracji - mówi Grzegorz Gola, inspektor ds. rozwoju powiatu nowodworskiego. - Odnotowany fakt powstawania różnych stowarzyszeń jest bardzo pozytywnym zjawiskiem. Wcześniej tereny powiatu nowodworskiego były pod tym względem prawdziwą pustynią.

Rola samorządu w procesie zawiązywania się w społeczeństwie stowarzyszeń jest bardzo ważna. Zada-

niem jednostek samorządowych jest wspieranie działalności tych organizacji.

Grzegorz Gola posiada niezbędne informacje dotyczące działalności stowarzyszeń, sposobu zawiązywania ich i rejestracji. Udostępnia również gotowy wzór formularza, który wypełnia się i składa w sądzie rejestrowym. Ostatnie stowarzyszenia zawiązane na terenie powiatu nowodworskiego nosi nazwę Żuławski Kłos i zrzesza producentów rolnych.

(boro)

Jak zarejestrować stowarzyszenie

- Stowarzyszenie może być założone przez 15 osób, które uchwalą statut i wybiorą komitet założycielski - mówi Grzegorz Gola, inspektor ds. rozwoju i promocji powiatu nowodworskiego. - Komitet składa do sądu wniosek o zarejestrowanie stowarzyszenia. Sąd rejestrowy powinien rozpatrzyć go niezwłocznie, a rozstrzygnięcie powinno nastąpić nie później niż w ciągu 3 miesięcy od dnia złożenia wniosku. Do wniosku, który jest składany w sądzie, komitet dołącza statut, listę założycieli wraz z danymi osobowymi. Nie można również zapomnieć o protokole z wyboru komitetu założycielskiego, a także informacjach o adresie siedziby stowarzyszenia.

Sąd rejestrowy podejmuje decyzję o zarejestrowaniu stowarzyszenia, je-

żeli stwierdzi, że jego statut jest zgodny z przepisami prawa i założyciele spełniają wymagania określone ustawą. Stowarzyszenie uzyskuje wtedy osobowość prawną i może rozpocząć działalność z chwilą uprawomocnienia się postanowienia o zarejestrowaniu. Sąd może jednak odmówić zarejestrowania stowarzyszenia jeżeli nie spełnia ono warunków określonych w ustawie. Dzieje się tak wtedy, gdy uzna za niezbędne dokonanie dodatkowych ustaleń. W takim przypadku wyznacza posiedzenie wyjaśniające, na które wzywa uczestników postępowania.

Wpisowi do rejestru sądowego podlegają: nazwa i siedziba stowarzyszenia oraz teren działalności, data wpisu do rejestru, cele i sposoby ich realizacji, imiona i nazwiska człon-



Grzegorz Gola Fot. Anna Arent

ków komitetu założycielskiego, dane dotyczące składu zarządu i adres stowarzyszenia, sposoby reprezentowania stowarzyszenia oraz zaciągania zobowiązań majątkowych.

Rejestry stowarzyszeń są jawne i dostępne dla osób trzecich. Każdemu przysługuje prawo otrzymania uwierzytelnionych odpisów i wyciągów z tych rejestrów.

Żuławski i mierzeja Fototydzień



Nowodworska policja ujawniła potężny arsenał broni w domu jednego z mieszkańców Jantara. W większości został on wydobyty z lasów Mierzei Wiślanej za pomocą wykrywacza metali. Prawo nie zabrania posiadania wykrywacza, jednak przestrzega przed kolekcjonowaniem i posiadaniem wybuchowych militariów.



Prawdopodobnie już w czerwcu na pasie nadmorskim zamontowanych zostanie 80 nowych aparatów telefonicznych. Wandale stare aparaty mogli zablokować kawałkiem plastiku. Nowych aparatów w ten sposób nie da się uszkodzić. Na zdjęciu: Janusz Popielewski.



W Marzęcinie dwa razy w ubiegłym tygodniu nastąpiła poważna awaria głównej magistrali wodociągu. Mieszkańcy od godziny czwartej rano aż do godziny 12 nie mieli wody. Na zdjęciu: Robert Oleńkiewicz, monter wodociągów, usuwa awarię.



Powiatowa Rada Zatrudnienia w Nowym Dworze Gdańskim chce współpracować z gminami i pracodawcami. Na zdjęciu od lewej: Kazimierz Stadnicki, wójt Ostaszewa, Andrzej Dratwa, szef Powiatowego Urzędu Pracy, oraz przedstawiciele związków zawodowych Benedykt Jabłoński i Małgorzata Antoniuk.

Zdjęcia: Anna Arent

OKTAN s.c.



Stacje Paliw

z dostawą do domu
po konkurencyjnej cenie

83-334 Miechucino
tel. (058) 684-51-21
84-220 Strzebielino
tel. (058) 676 24 84
(058) 676 24 85
76-241 Nowa Dąbrowa
tel. (059) 811-34-78
tel. (059) 811-34-57

8-6423/B/018



RENAULT Laguna

Co słyszać w wyższych sferach?



Choraly gregoriańskie? Zeppelinów? Może Karela Gotta? Usłyszysz sam, jeśli zdecydujesz się na Renault Laguna z radiomagnetofonem SONY, i zmieniącą CD na 10 płyt.

Renault Credit Polska

SONY

Dotyczy samochodów w wersji RTE i RXE wyprodukowanych w tym roku, zamówionych między 1.03. a 30.04.2000, odebranych do końca czerwca br. Ofert promocyjnych nie można łączyc.

R R ADAMOWSCY
83-200 Starogard Gd.
ul. Zblewska 33
tel. 0-58 562 96 91
fax 0-58 562 77 60
www.adamowscy.com.pl

86-300 Grudziądz
ul. Szosa Toruńska 29 A
tel. 0-56 46 35 770
fax 0-56 46 35 819

AUTO NOWAK - G.Z. NOWAK
Kębłowo, 84-200 Luzino
ul. Wejherowska 30
tel. 0-58 678 25 37/38
www.renault.gdynia.pl

81-002 Gdynia
ul. Morska 517 A
tel. 0-58 664 08 88
fax 0-58 623 62 67

S-600/C/1063

Zmieniasz swoje życie?
Oferty w dodatku...

Praca
doradztwo, oferty, szkolenia

W każdy poniedziałek
z Dziennikiem Bałtyckim

Oferty w każdy wtorek
w dodatku „Wokół domu”



Dziennik Bałtycki

H CZĘŚCI SAMOCHODOWE

HOLBEX

TEL. (0-58) 682-89-78

FAX (0-58) 682-03-70

RABATY DLA WARSZTATÓW I TAXI

STRASZYN K/GDAŃSKA, ul. STAROGARDZKA 5

DOSTARCZAMY TOWAR DO KLIENTA

- do:
- silników • zawieszenia • hamulców
 - napędu • tłumiki • wycieraczki



oraz wiele innych marek

PRACA CHAŁUPNICZA
AKORDOWA Z POWIERZONEGO
MATERIAŁU, ZARÓBEK 12000.
DOSTAWA MATERIAŁU I OD-
BIÓR GOTOWEGO PRODUKTU.
GWARANTUJEMY ZATRUDNIENIE
W 100%. MATERIAŁ PO
OTRZYMANIU ZNACZKA ZA 6,50.

„LEO-TECHPOL” SKRYTKA
19/B9, 66-520 DOBIEGNIEW.

R-2508/B/1143

Atego



EUROTRUCK

Dealer i Serwis DaimlerChrysler



Samochody ciężarowe Mercedes-Benz Atego. Zakresy ładowności od 4 do 16 ton. Ich budowa i wyposażenie, mały ciężar, bardzo niskie koszty eksploatacji, czynią z nich idealny i niezawodny środek transportu dla firm dystrybucyjnych, hurtowni, przedsiębiorstw budowlanych, drogowych i komunalnych. Dzięki ogromnej

dynamice silników, sprawności układu kierowniczego i hamulcowego, Atego doskonale radzi sobie w ruchu miejskim.

Przygotowaliśmy dla Państwa nowe przystępne ceny. Uzupełnieniem naszej oferty jest atrakcyjne finansowanie firmy Mercedes-Benz Leasing Polska, w formie leasingu i kredytu.



Mercedes-Benz
PRZYSZŁOŚĆ MOTORYZACJI

Zapraszamy na wystawę samochodów ciężarowych i transporterów która odbędzie się w dniach 24/25.03.2000 (piątek i sobota) w Łęborku na Placu Pokoju w centrum miasta.

EUROTRUCK - 83-010 Straszyn k. Gdańska, ul. Starogardzka 5
tel. (058) 682 01 48, (058) 682 20 37, 38
fax (058) 682 01 42

R-1735/B

Stałe dodatki „Dziennika Bałtyckiego”



Zuławy i Mierzeja Wiślana

Ochrona wód



W program Ochrony Środowiska na Terenach Wiejskich zostały włączone gminy: Nowy Dwór Gdański, Stegna i Sztutowo. Tadeusz i Stanisław Dyoniziak, rolnicy z Żelichowa planują przystąpić do programu.

Na terenie Żuław został uruchomiony program „Ochrona Środowiska na Terenach Wiejskich”. Oprócz Żuław program jest również realizowany w okolicach Torunia, Ostrołki i Łomży.

W gminach żuławskich program będzie wprowadzany w życie przez Lokalny Zespół Wdrożeniowy, w skład którego weszli również eksperci z Ośrodka Doradztwa Rolniczego w Nowym Dworze Gdańskim.

Inicjatywa Banku Światowego i Narodowego Funduszu Ochrony Środowiska i Gospodarki Wodnej przyczyni się do poprawy stanu czystości wód powierzchniowych i zmniejszenia zanieczyszczeń wód Bałtyku substancjami organicznymi.

Inwestycje na wsi

Program zakłada inwestycje na terenach wiejskich, które przyczynią się do neutralizacji odpadów z gospodarstw wiejskich. Głównym założeniem projektu jest budowa płyt gnojowych i zbiorników na płynne odchody zwierzęce.

Zespół wdrażający będzie zbierał zgłoszenia rolników i przekazywał je do jednostki wdrażającej projekt. Zajmie się również oceną wniosków składanych przez rolników chcących wziąć udział w programie i koordynowaniem działań z lokalnymi Ośrodkami Doradztwa Rolniczego.

Projekt zakłada dofinansowanie pojedynczych inwestycji. Rolnicy muszą jednak pamiętać, że decydując się na wzięcie udziału

w programie, muszą przygotować się na pokrycie co najmniej 30 proc. wartości całego przedsięwzięcia. Górna granica dofinansowania przewidziana przez inwestorów wynosi 10 tys. USD.

Projekty będą realizowane przez wykonawców, którzy zostaną wyłonieni w drodze przetargu.

Program na trzy lata

Realizację programu przewidziano na niespełna

trzy lata. Oprócz budowy urządzeń, które w bezpośredni sposób przyczynią się do poprawy stanu czystości wód powierzchniowych, program zakłada również działania promocyjne. Lokalny Zespół Wdrożeniowy będzie pracował nad pogłębieniem świadomości społecznej i docierał do jak najszerszego grona rolników z informacjami na temat ochrony środowiska.

Zdjęcia: Anna Arent



Mieczysław Ścibek

Moim zadaniem będzie zbieranie wszystkich chętnych do wzięcia udziału w tym projekcie. Będę pracował na terenie gminy Nowy Dwór Gdański i Nowy Staw. Nie jest to jeszcze ostateczny przydział, ponieważ najprawdopodobniej w gminie Nowy Dwór Gdański będzie znacznie więcej chętnych niż w Nowym Stawie. Rolnicy będą mogli się do mnie zwracać z każdym problemem i sprawami dotyczącymi wdrożenia projektu w życie. Współpraca pomiędzy doradcami a rolnikami będzie prowadzona również po zakończeniu prac nad projektem.

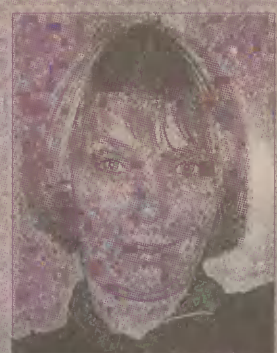

Anna Galewska

Terenem, na którym będę prowadzić akcję promocyjną, są gminy: Stegna i Sztutowo. Naszym zadaniem jest przedstawienie zasad funkcjonowania projektu szerokiej grupie rolników. Później zainteresowani rolnicy będą składać deklaracje. Muszą jednak pamiętać, że wymagane jest od nich spełnianie podstawowych wymagań określonych przez inicjatorów programu. Rolnicy, którzy chcą przystąpić do programu, powinni przede wszystkim pamiętać o trzydziestoprocentowym wkładzie własnym, który jest od nich wymagany w pierwszej kolejności.

Krynica Morska Walka z nałogami

Rada Miejska w Krynicy Morskiej uchwaliła w czasie ostatniej sesji harmonogram realizacji Miejskiego Programu Profilaktyki i Rozwiązywania Problemów Alkoholowych.

W punkcie konsultacyjnym organizowane będą systematycznie spotkania osób potrzebujących pomocy. Według autorów harmonogramu pracy Miejskiej Komisji Rozwiązywania Problemów Alkoholowych zajęcia te będą przyczyniały się do wspierania i pomocy rodzinom, w których występują problemy alkoholowe, przemoc oraz inne uzależnienia.

Zwiększona zostanie także dostępność do pomocy terapeutycznej dla ofiar przemocy w rodzinie. Członkowie komisji będą mogli kierować na leczenie odwykowe, oraz leczenie w zakładach zamkniętych. Ich celem będzie obniżenie poczucia bycia gorszym, jak również utrzymanie podopiecznych w trzeźwości.

W planach komisji znalazła się także organizacja imprez dla dzieci takich jak Dzień Dziecka, choinka i zabawy w plenerze.

Ponadto do zadań komisji będzie należało podnoszenie i uzupełnianie kompetencji zawodowych członków komisji, co będzie miało na celu zwiększenie efektywności ich pracy.

(ray)

REKLAMA

Drobne na poczcie

Możesz nadać ogłoszenie drobne na poczcie!



Kup specjalny kupon, wypełnij i wyślij.

Dziennik Bałtycki

*oferta dla osób fizycznych

R-2726/A/5

Łławskie Zakłady Naprawy Samochodów S.A.

rozszerzyły swą działalność usługową o naprawy silników i ich podzespołów do samochodów

VOLVO, MAN, SCANIA, MERCEDES, DAF i inne

Profesjonalny serwis diesla



Autoryzowany partner firmy



ŁŁAWSKIE ZAKŁADY NAPRAWY SAMOCHODÓW S.A.
14-200 Łława, ul. Grunwaldzka 13
tel. 089/ 648 21 31 fax 089/ 648 41 29
e-mail: izns@izns.com.pl http://www.izns.com.pl

N-484/A/1127



AUTO ZŁOMAŃCZUK S.

autoryzowany dealer Skody
Korzystny kredyt na miejscu.
Samochody używane w rozliczeniu.

Modele limitowane Skody Felicia 2000: Perfekt i Genua

Nowy limitowany model
Skody Felicia 2000



Atrakcyjna oferta na Skodę Octavia GLX '99

GRUZIĄDZ: Magazynowa 1
tel. (056) 464-0071
TORUŃ: Kusocińskiego 3
tel. (056) 659 0602

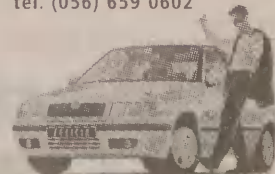

VOLKSWAGEN BANK POLSKA
bezpośredni w kontaktach

N-464/A/1104

KONTYNGENT 2000 ! BMW SERII 3 TOURING JUŻ W SPRZEDAŻY HOMOLOGACJA SAMOCHODU CIĘŻAROWEGO



Promocja-bezplatne przeglądy przez okres 24 miesięcy.
Ilość samochodów w ofercie ograniczona

A.S.O. BMW „KULESZA” GDYNIA, UL. HUTNICZA 9
TEL: 663 71 55, 663 47 00, FAX 623 56 81



S-180/A/1003

Nowy Dwór Gdański. Wystawa prac niepełnosprawnych

Rehabilitacyjne dzieło



Mieszkańcy powiatu nowodworskiego mogą obejrzeć prace wykonane przez uczestników Warsztatów Terapii Zajęciowej w Nowym Dworze Gdańskim.

Fot. Anna Arent

W Nowym Dworze Gdańskim wystawiono prace uczestników Warsztatów Terapii Zajęciowej. Wystawę można było obejrzeć w budynku Stowarzyszenia Małej i Drobnej Przedsiębiorczości przy ulicy Kopernika.

- Postanowiliśmy zwrócić uwagę mieszkańców naszego powiatu na umiejętności członków Warsztatów Terapii Zajęciowej - mówi Izabela Mikołajczyk, współorganizatorka wystawy.

Wystawionych dzieł nie można kupić. Uczestnicy

warsztatów nie mogą sprzedawać swoich prac, ponieważ nie są do tego uprawnieni. Ich dzieła najczęściej są nabywane w czasie aukcji.

- Podopieczni WTZ są bardzo przywiązani do wykonanych przez siebie przedmiotów, trudno się im z nimi rozstać. Czasami, gdy uda im się coś sprzedać - płaczą - dodaje I. Mikołajczyk.

Stanisław Dawidowicz jest bardzo dumny ze swoich podopiecznych, sprawia mu dużą satysfakcję, fakt,

że zauważa u nich poprawę stanu zdrowia. Twierdzi, że rzeźbienie, malowanie czy haftowanie ma na to duży wpływ i stanowi nieodzowny czynnik rehabilitacyjny.

- Przystaliśmy na propozycję Barbary Czubaczyńskiej, ponieważ chcemy, aby nasze społeczeństwo mogło zobaczyć, że ci ludzie w niczym nie różnią się od innych, a nawet są czasami przydatni bardziej od zdrowych osób - dodaje Stanisław Dawidowicz.

(gal)

Sztutowo

Zabawa przebierańców

Dzieci najmłodszych klas szkoły podstawowej i przedszkolaki świętowały ostatki karnawału w stołówce szkolnej Zespołu Szkół w Sztutowie. W czasie balu bawili się 78 dzieci wraz ze swoimi rodzicami.

- Dzieci bardzo chętnie uczestniczyły w przygotowanych wcześniej konkursach i turniejach - mówi Małgorzata Kalina, jedna z organizatorek balu.

Podczas tańca kotyliowego jury wybrało króla i królową balu, którymi zostali: Łukasz Brancki z klasy I c i Jola Puszczewicz z grupy przedszkolnej.

- Wszystkie dzieci, które brały udział w konkursach losowały z worka niespodzianek nagrody rzeczowe - mówi Małgorzata Kalina. - Ponadto wszyscy uczestnicy balu przebierańców otrzymali pączka. Chcielibyśmy serdecznie podziękować sponsorom, dzięki którym świetnie się bawiliśmy: Stanisławowi Głogowskiemu,



W sztutowskim Zespole Szkół odbył się bal przebierańców.

Fot. Archiwum

właścicielowi cukierni „Ptyś”, Stanisławowi Kraszewskiemu oraz Komitetowi Rodzicielskiemu z Zespołu Szkół w Sztutowie.

Bal przebierańców zorganizowały nauczycielki: Małgorzata Kalina i Izabela Smosna.

(ray)

Stegna - Gdańsk Zagrali w Ratuszu

W Ratuszu Miejskim w Gdańsku odbył się koncert, w którym uczestniczyli laureaci Ogólnopolskiego Festiwalu Muzyki Dawnej Schola Cantrum w Kaliszu. Były to zespoły z Gdańska, Gdyni oraz zespół Capella Antiqua da Camera ze Stegny.

Każdy z zespołów otrzymał od Kuratorium Oświaty podziękowania oraz tysiąc zł. nagrody. Kwartet z Drewnicy otrzymał od władz gminnych nagrody w postaci książek.

- Wykonaliśmy taki sam repertuar jak w Kaliszu. Były to utwory pochodzące z okresu renesansu - mówi Andrzej Michalczyk, prowadzący zespół nauczyciel muzyki ze Szkoły Podstawowej w Drewnicy. - W gdańskim koncercie wystąpili: Dorota Hynek, Aleksandra Zawadzka, Dorota Kasiewicz i Renata Gierszewska.

Podczas koncertu salę ratusza wypełniła gdańska publiczność. Obecni byli także: wójt gminy Stegna, Roman Pawłowski i dyrektor Gminnego Ośrodka Kultury Sportu i Rekreacji w Steganie, Zbigniew Ptak.

(gal)

Nowy Dwór Gdański

Konkurs wiedzy



W Szkole Podstawowej nr 2 w Nowym Dworze Gdańskim odbył się konkurs przedmiotowy z biologii i geografii. Na zdjęciu: uczestniczka konkursu, Hanna Kasprzak.

Fot. Anna Arent

W Szkole Podstawowej nr 2 w Nowym Dworze Gdańskim odbył się konkurs przedmiotowy z biologii i geografii.

W konkursie uczestniczyło 18 uczniów klas ósmych z całego powiatu. Zwycięzcy konkursu zakwalifikują się do majowych eliminacji wojewódzkich. Gwarancją tego jest 75 proc. prawidłowych odpowiedzi. Laureaci wojewódzcy będą zwolnieni z tych przedmiotów podczas egzaminów wstępnych do szkół średnich.

- Zdaniem dzieci biorących udział w konkursie, test był trudny - mówi Mirosława Kochańska, nauczycielka biologii w SP nr 2 w Nowym Dworze Gd. - Konkurs miał dość nietypową formę testu. Uczniowie musieli włożyć dużo inicjatywy i wysiłku.

Inicjatorem konkursu było Centrum Edukacji Nauczycieli i Kuratorium w Gdańsku, natomiast stroną organizacyjną zajęła się Mirosława Kochańska, nauczycielka biologii.

(gal)

REKLAMA

REKLAMA
duo
TANIEJ
Z DUŻYM
można taniej
REKLAMA DUO
to rodzaj reklamy ukazującej się
jednocześnie
w DZIENNIKU BAŁTYCKIM
I WIECZORZE WYBRZEŻA
Dziennik Bałtycki WIECZOR
wybrzeża

NOWA SIEDZIBA
HURTOWNI
jet
bielizna i rajstopy
GDAŃSK-PRZYMORZE
ul. Śląska 39A
TEL. (058) 762-00-99
R-2191/AV1143

TERAZ NOWE, NIŻSZE CENY

K2700

SAMOCOHODY KIA
PROMOCYJNE PAKIETY UBEZPIECZEŃ
U NAS REWELACYJNY KREDYT

KIA-A&M Knedler
Autoryzowany dealer

Salon sprzedaży ELBLĄG
ul. Królewiecka 96a
tel. 234-73-01

Serwis ELBLĄG
ul. Dojazdowa 14d
tel. 236-20-66

KIA
KIA MOTORS

S-420/H/1104

IQ 206

PEUGEOT 206.
BŁYSKOTLIWY SAMOCOHÓD.

INTERVAPPO
80-761 Gdańsk, ul. Reduta Żbik 5, tel./fax 305 71 66÷69

206 PEUGEOT

PEUGEOT. ZAPROJEKTOWANY, BY CIESZYĆ.

R-15296/B/884

Nowy Dwór Gdański

Internet przy kawie

W Nowym Dworze Gdańskim działa pierwsza w powiecie nowodworskim kawiarnia internetowa. Jej klienci oprócz korzystania z Internetu, gier, drukarki i skanera, w przyszłości uczyć się będą języków obcych dzięki specjalnym programom komputerowym.

Kawiarnia internetowa mieści się w Nowym Dworze Gd., niedaleko dworca PKS.

Obecnie w kawiarni znajdują się cztery komputery. Właściciel Piotr Szulc twierdzi jednak, że wraz ze wzrostem klientów będzie coraz więcej sprzętu.

- Muszę zrobić rozeznanie, w co najlepiej inwestować - mówi Piotr Szulc, właściciel kawiarni.

Kawiarnia czynna jest już od kilku dni i przeżywa prawdziwe oblężenie.

Nocne sesje

Już pierwszego weekendu nowodworscy miłośnicy Internetu zarezerwowali tzw. nocki.

- Na razie uznaję nocki, ale później będę musiał z nich zrezygnować, ponieważ nie jestem w stanie sam pracować przez siedemnaście godzin - mówi Piotr Szulc. - Dlatego też cały czas szukam pracownika, to jednak trochę potrwa, bo potrzebuję osoby, która znałaby się na obsłudze komputerów.



Od kilku dni czynna jest w Nowym Dworze Gdańskim kawiarnia internetowa. Przez pierwsze dni przeżywała prawdziwe oblężenie miłośników Internetu.

Oprócz podstawowego korzystania z Internetu, młodzi komputerowcy mogą przychodzić tu grać w nowe gry.

- Bardzo się cieszę, że powstała taka kawiarnia w Nowym Dworze Gdańskim - mówi Rafał Łyczak, młody nowodworszanin. - Dotychczas korzystałem z uprzejmości kolegi i jego komputera, teraz będę mógł pracować na komputerze wtedy, kiedy będę miał ochotę. Ja i moi koledzy będziemy stałymi klientami

stałymi klientami

tej kawiarni. Uważam, że to bardzo pożyteczny sposób spędzania wolnego czasu.

Pomysł uruchomienia kawiarni internetowej interesował Piotra Szulca od dawna.

- Wypytywałem się młodych ludzi czy byliby zainteresowani takim lokalem i czy mają dostęp do komputerów i Internetu w Nowym Dworze Gdańskim - opowiada Piotr Szulc. - Ponieważ ludzie z entuzjazmem podchodzili do mojego pomysłu, postanowiłem zrobić wszystko aby urzeczywistnić te plany. Udało mi się.

W kawiarni serwowana jest kawa i herbata.

- Z czasem, kiedy to wszystko się rozkręci, zamierzam wprowadzić napo-

je chłodzące i jakieś przekąski - mówi Piotr Szulc.

Kawiarnia czynna jest od godziny 11 do 22. Istnieje nawet możliwość rezerwowania nocnych sesji od godziny 22 do 6.

(vinga)

Ceny obowiązujące w nowodworskiej kawiarni internetowej:

za korzystanie z Internetu
1 godz - 4 zł
2 godz - 7 zł
od godz 22 do 6 rano - 10 zł
za korzystanie z gier
1 godz - 5 zł
2 godz - 8 zł
od 22 do 6 rano - 15 zł

Żuławski Ośrodek Kultury

Burmistrz gościem



Marcowym gościem miesiąca Żuławskiego Ośrodka Kultury był Zbigniew Piórkowski, burmistrz Nowego Dworu Gd. Obok Ewelina Kujawska z ŻOK.

Fot. Anna Arent

W Żuławskim Ośrodku Kultury odbyło się kolejne spotkanie z cyklu Gość miesiąca. Tym razem zaproszony został burmistrz Nowego Dworu Gdańskiego, Zbigniew Piórkowski.

W czasie spotkania mieszkańcy mogli dowiedzieć się o młodości obecnego burmistrza, rodzinie i o jego zainteresowaniach. Burmistrz odpowiadał na wszystkie pytania, nawet te najbardziej kłopotliwe.

Zbigniew Piórkowski zapytany, czego nie uczyniłby za żadne pieniądze, bez wahanja odparł, że nie podpisałby cyrografu z diabłem.

Celem tego typu spotkań, organizowanych przez nowodworski ŻOK, jest umożliwienie mieszkańcom powiatu nowodworskiego porozmawiania z władzami

powiatu na gruncie towarzyskim.

- Zapraszam przez nas gościom publiczność może zadawać pytania dotyczące zarówno sfery zawodowej, jak i te bardziej osobiste - powiedział Mariusz Raca, dyrektor ŻOK. - Gościliśmy już u siebie starostę, teraz burmistrza, następni będą szefowie rad: miejskiej i powiatowej

Marcowy gość miesiąca, Zbigniew Piórkowski, był usatysfakcjonowany spotkaniem.

- Jestem bardzo zadowolony, że mogłem wziąć udział w tak luźnej rozmowie z mieszkańcami Nowego Dworu Gdańskiego - powiedział Zbigniew Piórkowski.

Aby uatrakcyjnić spotkanie, w przerwach między kolejnymi seriami pytań, swój repertuar prezentował zespół Klan ze Stegny.

(vinga)

Nowy Dwór Gdański

Awangardowa sztuka

Na scenie Żuławskiego Ośrodka Kultury w Nowym Dworze Gdańskim wystąpiła trupa teatralna Acropolis. Młodzi aktorzy odegrali sztukę pt. „Rzeczpospolita przerebiona”.

Jej scenariusz został oparty na motywach twórczości Stanisława Tyma i Sławomira Mrożka. Natomiast spektakl wyreżyserował nauczyciel z nowodworskiego liceum, Andrzej Grabowski. W skład grupy teatralnej „Acropolis” wchodziją uczniowie ze szkół średnich, Liceum Ogólnokształcącego i Technikum Obsługi Turystycznej. Wyreżyserowanie i próby poszczególnej fragmentów sztuki zajęło aktorom i reżyserowi prawie rok. Publiczność powitał Mariusz Raca, dyrektor ŻOK i jednocześnie opiekun koła te-

atralnego Acropolis. M. Raca stwierdził, że jak sam tytuł mówi, „Rzeczpospolita przerebiona” traktuje o przemianach i reformach. W sztuce zarówno autorzy, jak i reżyser zawarli przesłanie, że bez względu na czasy, ludzi opętała jedna myśl, walka o władzę i pieniądze. Natomiast wyższe uczucia przestały dla nich istnieć.

- Teatr to ruch i ciągłe zmiany, jednak gdyby nie aktorzy i publiczność nie mógłby istnieć - mówi Mariusz Raca. - Teatr to ciężka praca, ciągłe próby potrzebne, aby osiągnąć idealny format sztuki. Męczące ćwiczenia mogą zniechęcać, jednak jeżeli ktoś złapie bakcyli, będzie przychodził codziennie, odnajdzie w teatrze sens swego życia. Jako aktorzy teatru amatorskiego nie możemy się wystrzec błędów, niemniej jednak sądzę, że nasza gra pozwoli dopatrzeć się tego, co Stani-



Młodzi aktorzy z trupy teatralnej Acropolis odegrali przed nowodworską publicznością sztukę pt. „Rzeczpospolita przerebiona”.

sław Tym i Sławomir Mrożek pragnęli przekazać w swojej twórczości.

Umiejętności aktorskie zostały docenione przez publiczność. Młodzi aktorzy odegrali krótkie scenki, między innymi swoją wer-

sję szekspirowskiego „Romea i Juli”, która jednak odbiegała od oryginalnego wzoru sztuki. Były też „Inteligentna rozmowa”, „Matura”, „Indyk” oraz „Lis filozof”

(gal)

Konkurs fotograficzny

Portret kobiety

Do 15 kwietnia można przysłać prace na konkurs fotograficzny pod hasłem Portret polskiej kobiety - pochwała siły i ducha. Organizatorem tego konkursu jest Korpus Pokoju.

Wziąć udział w tej zabawie może każdy. Zgłoszenia zostaną podzielone na kategorie wiekowe: do 19 lat, od 20 do 25 lat oraz powyżej 26 roku życia. Za nadesłane zdjęcia przyznana zostanie pierwsza, druga oraz trzecia nagroda.

Aby wziąć udział w konkursie, należy przysłać zdjęcie polskiej kobiety, nawiązujące do tematyki konkursu. Wraz ze zdjęciem powinien znaleźć się jego opis, wyjaśniający w około 75 słowach, gdzie ono zostało zrobione i w jaki sposób odzwierciedla siłę i ducha polskiej kobiety.

Do fotografii i opisu należy dołączyć osobną kartkę

na której znajdować się będzie imię, nazwisko, wiek, adres i numer telefonu uczestnika konkursu.

Ci, którzy zdecydują się na podjęcie tego wyzwania, muszą pamiętać także o tak istotnej sprawie, jak podpisane oświadczenie i zgoda na publikację wizerunku osoby, która znajdować się będzie na fotografii.

Termin nadsyłania prac mija za miesiąc, czyli 15 kwietnia, decyduje data stempla pocztowego.

Prace oceniane będą pod kątem wartości artystycznej, oryginalności, jakości ekspresji, zarówno w fotografii, jak i jej pisemnego opisu.

Fotografie, ich opisy i oświadczenia należy wysłać pod następujący adres:

Katherine Kerns
WID Photo Contest
NKJO
Rynek 5
38-400 Krosno

(vinda)

OPEL ASTRA CLASSIC

EKSTRA PAKIET UBEZPIECZENIOWY



- Pierwszy rok dwuletniego pakietu ubezpieczeniowego w PZU SA: OC, AC, NW i ASSISTANCE POLSKA, na koszt firmy Opel.
- Drugi rok płatny w dwóch preferencyjnych ratach. Ewentualna szkoda likwidowana w ramach ubezpieczenia AC nie zmniejsza sumy ubezpieczenia samochodu.



www.opel.com.pl



OPEL 

ZAPRASZAMY

Baxima

82-300 Elbląg
ul. Rawska 2-4
tel. 055 235 25 88
232 80 28

Konocar

80-314 Gdańsk
ul. Grunwaldzka 303
tel. 058 552 34 06
554 83 33 do 36
II/o Brzeźno
tel. 058 342 76 40

Motor Centrum

80-717 Gdańsk
ul. Miałki Szlak 4/8
tel. 058 301 04 22
301 95 33

Odejewski

77-300 Człuchów
Trasa 22
tel. 059 834 51 35
834 51 36

Serwis Haller

80-299 Gdańsk
Obwodnica Trójmiejska
tel. 058 5525 525
www.opelhaller.com.pl

Winiarczyk

76-200 Słupsk
ul. Gdańska 18
tel. 059 8422 880
8428 826

Ventus

83-110 Tczew
30 Stycznia 40
tel. 058 532 08 00
532 08 01

- 997 policja
- 998 straż pożarna
- 999 pogotowie
- 0 800 1500 39 bezpłatny telefon „Dziennika”

AUTOPOMOC

NOWY DWÓR GDAŃSKI ul. Kanałowa, tel. 247-47-00
 NOWY DWÓR GDAŃSKI ul. Kanałowa 25, tel. 247-21-57
 KRYNICA MORSKA ul. Wodna 10, tel. 247-61-41

APTEKI

NOWY DWÓR GDAŃSKI
 Żuławska, ul. obr. Westerplatte 9, tel. 247 20 30
 STEGNA „Jantarowa”, ul. Gdańska 23, tel. 247-85-11

BUDZENIE

Budzenie telefoniczne 911

INF. TELEFON.

Miejscowa 913
 Zamiejscowa 911
 Numery kierunkowe międzynarodowe 950
 KWIDZYN Biuro Obsługi Klienta TP SA, ul. Piłsudskiego 45, tel. 279-24-88
 MALBORK Biuro Obsługi Klienta TP SA, tel. 272-22-01
 SZTUM Biuro Obsługi Klienta TP SA, tel. 277-26-15, Biuro napraw telefonicznych, tel. 277-20-18

INF. PKP

KWIDZYN
 tel. 279-26-31
 MALBORK
 od godz. 6.30 do 18.30, tel. 9313, w pozostałych godz. 272-36-01, wew. 328
 NOWY DWÓR GDAŃSKI
 tel. 247-23-81
 SZTUM
 tel. 277-22-79

INF. PKS

KWIDZYN
 tel. 279-20-06
 MALBORK
 tel. 272-31-01
 NOWY DWÓR GDAŃSKI
 tel. 247-22-78

INF. LOT

GDAŃSK, tel. (058) 301-11-61
 GDYNIA, tel. (058) 620-13-58

PALIWO

KWIDZYN
 Rafineria Gdańska, ul. Malborska, tel. 279-45-62, ul. Malborska, tel. 279-32-46, „Petra”, ul. Hallera, tel. 279-26-35, „Insbud”, ul. 11 Listopada 18;
 MALBORK
 ul. gen de Gaulle'a, tel. 272-22-21, ul. Toruńska, tel. 272-36-06, Rafineria Gdańska, ul. Wojska Polskiego, tel. 272-10-34;
 NOWY DWÓR GDAŃSKI
 ul. Drzymały, tel. 247-44-48, Stacja Paliw nr 4, ul. Starościńska 5, tel. 247-26-66, Stacja Paliw nr 129, ul. Warszawską 2, tel. 247-27-42;
 DZIERZGÓŃ
 ul. A. Zawadzkiego, tel. 276-25-27;
 KRYNICA MORSKA
 Stacja Paliw, ul. Gdańska, tel. 247-60-77;

WYSTAWA HASIORA

Ostatni romantyk

Jutro o godzinie 16 w galerii Żuławskiego Ośrodka Kultury odbędzie się uroczyste otwarcie wystawy dzieł mistrza Władysława Hasiora. Goście będą mogli między innymi zobaczyć obrazy zatytułowane: „Porwanie Europy”, „Pamięci przyjaciele”, a także jeden ze słynnych sztandarów: „Koł trójński”. Wystawa będzie połączona z sesją naukową na temat życia i twórczości Władysława Hasiora. Wykładać będą: Edward Sitek z Akademii Sztuk Pięknych

w Gdańsku, Katarzyna Nowak, kustosz Muzeum Narodowego w Gdańsku, Grzegorz Niewiadomy z wydawnictwa „Zawrat” w Gdańsku, Andrzej Grabowski, artysta plastyk z Nowego Dworu Gdańskiego, Izabela Przeździecka, uczennica Liceum Plastycznego w Gdyni oraz przedstawiciel Muzeum Tatrzańskiego w Zakopanem. Bilet na wystawę kosztuje 3,50 zł. Wystawę będzie można oglądać jeszcze przez miesiąc w galerii nowodworskiego ŻOK.

(vinga)

NIE PRZEGAP

Konkurs recytatorski

27 marca o godzinie 10 w Żuławskim Ośrodku Kultury odbędą się eliminacje powiatowe Ogólnopolskiego Konkursu Recytatorskiego. Zwycięzcy tego etapu zakwalifikują się do konkursu recytatorskiego na szczeblu wojewódzkim. Aby wziąć udział w konkursie recytatorskim, trzeba nauczyć się na pamięć dwóch wierszy oraz fragmentu prozy. Następnie na-

leży zgłosić się do Eweliny Kujawskiej, instruktorki Żuławskiego Ośrodka Kultury, która poinformuje o szczegółach konkursu, zakwalifikuje do odpowiedniej grupy wiekowej i udzieli kilku cennych rad. Dodatkowych informacji można zasięgnąć pod numerem telefonu 247 22 30 lub bezpośrednio u Eweliny Kujawskiej w Żuławskim Ośrodku Kultury.

(vinga)

NOWY DWÓR GDAŃSKI

Agricola Żuławska

Przy Żuławskim Ośrodku Kultury w Nowym Dworze Gdańskim funkcjonuje koło dyskusyjne o nazwie „Agricola Żuławska”. Zajęcia prowadzone są przez instruktorkę ŻOK, Katarzynę Sarnik, która aranżuje spotkania z interesującymi ludźmi. Osobami zapraszonymi na dyskusje w nowodworską młodzież są między innymi policjanci, politycy, historycy

oraz poeci. Młodzież poprzez spotkanie z nimi czerpie wiedzę o życiu. Dzięki tym rozmowom, uczniom łatwiej jest podjąć decyzję o wyborze właściwego dla nich zawodu. Spotkania organizowane przez Agricolę odbywają się w czwartki o godzinie 16 w sali baletowej Żuławskiego Ośrodka Kultury.

(vinga)

NIE PRZEGAP

Noce sióstr Bronte

Premiera spektaklu pt. „Noce sióstr” odbędzie się 25 marca o godz. 18 na małej scenie Teatru Dramatycznego w Elblągu. Reżyserem sztuki jest Robert Walkowski. W role trzech bohaterek wcieliły się: Be-

ata Przewłocka, Irena Adamiak i Anna Szczerbińska. Otaczający bohaterki smutny, prowincjonalny świat zmusza je do odnalezienia prawdziwej wielkości i piękna wewnątrz siebie.

(J.D.)

KINA

Skala ocen wg Jarostawa Zalesińskiego, szefa działu kulturalnego „Dziennika” **** zobacz koniecznie *** warto pójść ** można obejrzeć* na własną odpowiedzialność. Kina zastrzegają sobie możliwość zmiany repertuaru bez podania przyczyny.

NOWY DWÓR GD.	Żuławy, ul. Sikorskiego 25, tel. 247-27-92
Szósty zmysł ***	USA (15 lat) 18, 20 10 zł

PLANUJ DZIEŃ

12.35 Koło informatyczne
 W Szkole Podstawowej w Krynicy Morskiej odbywają się zajęcia kółka informatycznego. Zajęcia z informatyki prowadzi Beata Grochowska. Są nieodpłatne.
12.00 Młodzi plastycy
 Zespół Szkół w Sztutowie zaprasza wszystkich uczniów do udziału w zajęciach teatralno - plastycznych, które odbywają się w tej szkole w każ-

dy piątek. Pomagają one odkrywać talent w młodych ludziach. Zajęcia prowadzi nauczycielka Ewa Grzywacz.

14.30 Chór szkolny
 Przy Zespole Szkół nr 3 w Nowym Dworze Gdańskim działa szkolny chór. W każdy piątek odbywają się próby jego członków. Lekcje śpiewu prowadzą Tomasz Sieklucki i Małgorzata Kołodziejska.
(vinga)

PLANUJ WEEKEND

9.30 Kurs tańca
 W Gminnym Ośrodku Kultury w Ostaszewie w każdą sobotę odbywa się nauka tańca towarzyskiego. Zajęcia prowadzi Leszek Linkowski, instruktor tańca sportowego. Obecnie uczą się tańca dwie grupy wiekowe: dzieci i młodzież. Leszek Linkowski informuje, że do każdej z tych grup można się jeszcze zapi-

sać. Do sekcji tanecznej przyjmowane są dzieci od 4 lat. Zajęcia kosztują 5 zł za cały miesiąc.

10.00 Szkolny teatr
 Jutro w Zespole Szkół w Sztutowie odbędzie się spotkanie szkolnego koła teatralnego. Koło założyła z własnej inicjatywy i prowadzi je społecznie nauczycielka Elżbieta Kupiecka.
(vinga)

NOWY DWÓR GDAŃSKI

Sekcja karate

W Żuławskim Ośrodku Kultury w Nowym Dworze Gdańskim w poniedziałki i soboty odbywają się spotkania sekcji samoobrony Gepard. W trakcie zajęć można się nauczyć samoobrony i elementów kick-boxingu, aikido, karate i judo. Lekcje odbywają się w soboty od godziny 12 i w poniedziałki od godziny 17. Obecnie do sekcji należy 20 osób. Nadal można się do niej zapisywać. Zajęcia, które prowadzi Emil Linsztet, są płatne. Za miesięczny karnet trzeba zapłacić 20



W nowodworskim Żuławskim Ośrodku Kultury działa sekcja samoobrony Gepard.

Fot. Anna Arent

zł. Sekcja Gepard dysponuje własną siłownią.
(vinga)

WARTO WIEDZIEĆ

Spotkanie z radnym

W czwartek 23 marca w biurze Sojuszu Lewicy Demokratycznej przy ulicy Kopernika 5 w Nowym Dworze Gdańskim członek nowodworskiej Rady Miejskiej, Ryszard Pyszka będzie przyjmował pe-

tentów. Mieszkańcy miasta i gminy, którzy mają jakieś pytania, proszeni są o przybycie tego dnia do biura SLD o godzinie 15.30.

(vinga)

JEDZENIE NA TELEFON

NOWY DWÓR GDAŃSKI „Joker”, ul. Sienkiewicza 2, tel. 247-27-77
 NOWY DWÓR GDAŃSKI Bar-Bara, ul. Wejhera, tel. 247 27 53

NA FALACH

CZĘSTOTLIWOŚCI RADIOWE:
 Program I całą dobę na fali długiej o częstotliwości 225 kHz oraz przez satelitę EUTELSAT II F 6 (HOT BIRD) polaryzacja pozioma, częstotliwość nośna 11.474 GHz, Elbląskie 69.56 i 70.31 MHz, Program II fale UKF w paśmie 95.7 MHz, Program III UKF wszystkich rozgłośni PR 98.8 MHz, 66.41 MHz, 70.97 MHz, RADIO GDAŃSK UKF 67.85 i 103.7 MHz stereo, RADIO MARYJA Elbląg UKF 69.11 MHz, RADIO GŁOS 71.09 i 91.4 MHz, RMF FM UKF 98.4 i 73.52 MHz, RADIO BIS - FM 102.3 MHz, VECTRA 72.00 MHz, RADIO PLUS UKF 67.07 i 101.7 MHz

OSTRE DYŻURY

NOWY DWÓR GDAŃSKI Szpital Miejski, ul. Dworcowa, tel. 247-24-11
 NOWY DWÓR GDAŃSKI Pogotowie Ratunkowe, ul. Sienkiewicza, tel. 247-22-47
 NOWY DWÓR GDAŃSKI Straż Pożarna, ul. Bałtycka 7, tel. 247-23-33
 NOWY DWÓR GDAŃSKI Policja, ul. Kościuszki, tel. 247-24-31
 STEGNA, Policja, tel. 247-82-07
 SZTUTOWO, Policja, tel. 247-83-06
 KRYNICA MORSKA, Policja, ul. Gdańska, tel. 247-60-07
 Ostaszewo, Policja, ul. Kościuszki, tel. 247-13-07

POMOC TECHNICZNA

Energetyczne 991
 Gazowe 992 całą dobę
 Wod. kan. 994
 Ciepłownicze 993
 KWIDZYN
 Usług sanitarnych, ul. Wisłana 2, tel. 279-24-01;
 MALBORK
 Energetyczne 272-29-52, Gazowe 272-39-57, Wod. Kan. 272-36-27, Ciepłownicze 272-31-83;
 NOWY DWÓR GDAŃSKI
 Energetyczne 247-27-33, Gazowe 247-42-36, Wod. Kan. 247-22-18, Ciepłownicze 247-26-58, 247-46-18;
 SZTUM
 Energetyczne 727-22-18, Wod. kan. 277-22-14, Ciepłownicze 277-29-57, Gazowe 277-29-09;
 DZIERZGÓŃ
 Energetyczne 276-25-20, Wod. kan. 276-25-66, Ciepłownicze 276-22-06, Gazowe 276-25-12;
 NOWY STAW
 Gazowe 271-51-01

URZĘDY

NOWY DWÓR GDAŃSKI ul. Wejhera 3, tel. 247-24-01
 KRYNICA MORSKA, tel. 247-65-27
 OSTASZEWO, ul. Kościuszki, tel. 247-13-28
 STEGNA, ul. Gdańska 55, tel. 247-81-71
 SZTUTOWO, ul. Gdańska, tel. 274-81-51

Powiat nowodworski

Akcja Posesja



Jednym z celów akcji „Posesja” zainicjowanej przez nowodworską straż, jest poprawa bezpieczeństwa wokół prywatnych posesji.

Fot. Anna Arent

Komenda Powiatowa Państwowej Straży Pożarnej w Nowym Dworze Gdańskim wystąpiła do wójtów i burmistrzów powiatu nowodworskiego z propozycją utworzenia gminnych zespołów zajmujących się poprawą bezpieczeństwa, minimalizowaniem wszelkich zagrożeń oraz poprawą estetyki wokół posesji.

- Zwróciliśmy się z taką propozycją do burmistrzów i wójtów, ponieważ poprawa bezpieczeństwa leży w gestii gmin - mówi Witold Garbaciewicz, rzecznik prasowy Komendy Powiatowej Państwowej Straży Pożarnej w Nowym Dworze Gdańskim. - Obecnie trwają rozmowy na ten temat, myślę jednak, że odniosą one pozytywne skutki, ponieważ władze samorządowe same widzą konieczność przeprowadzenia tego typu przedsięwzięcia.

Akcja „Posesja” została zainicjowana przez nowo-

dworską straż po tym, jak nasiliły się pożary, których przyczyną były zaniedbane kominy.

- Powołane zespoły istniałyby w każdej gminie - mówi W. Garbaciewicz. - Ich zadaniem byłoby przestrzeganie podstawowych zasad bezpieczeństwa i wdrażanie do nich właścicieli prywatnych posesji. Do ich zadań należałoby także pilnowanie, aby teren wokół tych posesji wyglądał w miarę estetycznie. Głównie chodzi nam tu o miejscowości nadmorskie w związku ze zbliżającym się sezonem.

Wójtowie i burmistrzowie będą rozpatrywać propozycje nowodworskiej straży na najbliższych posiedzeniach zarządów. Na konkretne decyzje trzeba będzie jednak jeszcze trochę poczekać.

- My ze swojej strony możemy obiecać, że będziemy wspierać gminy i pomagać im w realizacji zamierzeń - dodał W. Garbaciewicz.

(vinga)

Nowy Dwór Gd.

NIP dla rolników

Od 1 stycznia 2000 roku weszło w życie rozporządzenie Ministra Finansów w sprawie procedury składania zgłoszeń identyfikacyjnych przez rolników płacących podatek rolny, leśny i od nieruchomości. Dotychczas zaledwie 20 proc. rolników powiatu nowodworskiego złożyło formularze o nadanie Numeru Identyfikacji Podatkowej.

NIP powinni posiadać wszyscy podatnicy bez względu na rodzaj płaconych podatków. Dotychczas rolnicy, którzy nie prowadzili wcześniej swojej działalności gospodarczej, nie mieli nadanych NIP. Płacili jedynie podatek rolny.

- Urzędy Skarbowe nie posiadają informacji o podatnikach podatku rolnego, ponieważ nie zajmują się jego wymiarem i poborem - mówi Katarzyna Czerwińska z nowodworskiego Urzędu Miasta i Gminy. - Dlatego też zbieraniem formularzy zgłoszeń podatkowych zajmuje się Urząd Miasta i Gminy, tam też można nabyć formularz NIP-3. Do tej pory wpłynęło dopiero około 20 proc. wszystkich podań. Termin ich składania minął wczoraj razem z terminem płatności pierwszej raty podatku, jednak zeznania będą jeszcze przyjmowane - dodaje Katarzyna Czerwińska.

Urząd sprawdzi i potwierdzi poprawność oraz to, czy formularz został wypełniony w całości. Następnie prześle go do Urzędu Skarbowego. Ten natomiast przygotuje decyzję nadającą NIP i prześle ją bezpośrednio do podatnika.

NIP nadawany jest tylko jeden raz i przed złożeniem formularza należy upewnić się, czy wcześniej nie otrzymano decyzji Urzędu Skarbowego nadającej NIP.

(ray)

Nowy Dwór Gdański

Pomnik ku czci żołnierzy



W Nowym Dworze Gdańskim powstała grupa inicjatywna, której celem jest postawienie pomnika upamiętniającego żołnierzy walczących podczas II wojny światowej. Na zdjęciu: Henryk Wroński, Tadeusz Gajewski, Maciej Grochowski i Zbigniew Jabłoński.

Fot. Anna Arent

W Nowym Dworze Gdańskim ma powstać pomnik poświęcony polskim żołnierzom walczącym podczas II wojny światowej. Jest to inicjatywa Henryka Wrońskiego, byłego żołnierza Armii Krajowej.

Kombatanci postanowili zwrócić się do Rady Miejskiej w Nowym Dworze Gdańskim z prośbą o wskazanie miejsca, gdzie mógłby powstać pomnik. Prawdopodobnie znajdować się on będzie przy nowodworskim postoju taksówek. Inicjator pomysłu początkowo zamierzał umieścić płytę pamiątkową w kościele, jednak później stwierdził, że obelisk w lepszy sposób odda hołd poległym.

- Założyliśmy grupę inicjatywną, która w przyszłości, po zwiększeniu liczby jej członków, przekształci

się w organizację społeczną - mówi Maciej Grochowski, jeden z członków grupy inicjatywnej w Nowym Dworze Gdańskim. - Podczas najbliższej sesji miejskiej przedstawimy naszą propozycję Radzie Miejskiej. Jeśli radni przychylnie odniosą się do naszego wniosku, wówczas powołamy komitet organizacyjny, który zajmie się sprawami formalnymi.

Członkowie grupy inicjatywnej uważają, że brak pomnika na terenie powiatu nowodworskiego dotyczy wszystkich mieszkańców Żuław. Dlatego osoby zainteresowane jego wybudowaniem mogą współuczestniczyć w jego finansowaniu. Pieniądze na pomnik będzie można wpłacać na specjalne konto, które wkrótce zostanie założone. Tymczasem grupa inicjatywna zwraca się z prośbą do

uczestników II wojny światowej oraz do ich rodzin o poparcie w sprawie stworzenia takiego miejsca, w którym będzie można oddać cześć byłym żołnierzom.

- Ludzie często zapominają o tym, że kiedyś ci żołnierze walczyli po to, aby oni mogli żyć w niepodległym kraju - mówi Henryk Wroński. - Teraz, szczególnie dla młodych, liczy się jedynie pieniądź a wyższe wartości nie mają żadnego znaczenia. Już 50 lat minęło od odzyskania wolności a w naszym mieście nadal nie ma pomnika upamiętniającego historię i ludzi, którzy się dla niej poświęcili.

Kontakt z członkami grupy inicjatywnej można nawiązać pod numerem telefonu 247 25 92.

(gal)

Tygodnik Lokalny - kupon dla osoby fizycznej

Pakiet nr 1

uprawnający do jednego bezpłatnego ogłoszenia drobnego do 20 słów
PROSZĘ WYPEŁNIĆ DRUKOWANYMI LITERAMI I ROBIĆ ODSTĘPY MIĘDZY WYRAZAMI

treść: _____

adres lub telefon kontaktowy: _____

imię i nazwisko _____

adres _____

_____ telefon _____

nr dowodu osobistego _____

CO ZROBIĆ żeby Twoje ogłoszenie drobne ukazało się ZA DARMO _____ podpis _____



ZOSTAW KUPON
W LOKALNYM
BIURZE OGŁOSZEŃ



WRZUĆ KUPON DO NIEBIESKIEJ
SKRZYNIKI DB



PRZEŚLIJ KUPON POCZTĄ
• pod adresem lokalnego biura ogłoszeń
• pod adresem gdańskiego biura ogłoszeń
80-894 Gdańsk, Targ Drzewny 9/11



PRZEŚLIJ FAKSEM
• do lokalnego biura ogłoszeń
• do gdańskiego biura ogłoszeń
fax (058) 300-35-08

R-12879/A/5

Krynica Morska

Będzie miejskie targowisko

Radni Krynicy Morskiej uchwalili miejsce lokalizacji targowiska miejskiego. Będzie można na nim handlować w czasie sezonu letniego.

Działalność handlowa prowadzona poza obiektami handlowymi odbywać się będzie na targowisku miejskim oraz w miejscach do tego wyznaczonych, czyli przy ulicach: Korczaka, Morskiej i Marynarzy. Ponadto ustalono regulamin targowiska miejskiego położonego przy ulicy Gdańskiej.

Według zatwierdzonego regulaminu, na targowisku

mogą być sprzedawane towary z wyjątkiem napojów alkoholowych, benzyny, materiałów pirotechnicznych i wybuchowych, a także przedmiotów oraz ekwipunku wojskowego i innych artykułów, których sprzedaż jest zabroniona odrębnymi przepisami. Ponadto osoby prowadzące sprzedaż na targowisku zobowiązane są do umieszczenia, na wszystkich towarach i w widocznym miejscu, cen.

Targowisko miejskie czynne będzie od godziny 10 do 22, a po zamknięciu na jego terenie nie będzie wolno przebywać. Za nie-

przestrzeganie zasad regulaminowych grozi kara grzywny albo nagany.

Poza targowiskiem, sprzedaż może się odbywać na terenie plaż w postaci handlu obnośnego lodami i napojami chłodzącymi, po wcześniejszym uzyskaniu stosownego zezwolenia od Zarządu Miasta Krynicy Morskiej.

Dotychczas w Krynicy Morskiej nie było ustalonego miejsca przeznaczonego na handel. Radni chcieli jak najszybciej uregulować tę sprawę.

(ray)

PRACA
ZATRUDNIENIA

AGENTÓW ubezpieczeniowych do nowopowstałej firmy ubezpieczeniowej „Ergo”, poszukując kontakt pod numerem tel. 0049791-490045 Niemcy CHALUPNIKÓW! Bezpośrednio zlecimy składanie długopisów, biżuterii, „zakę”, cały kraj. Informacje bezpłatne. „Europa” 99-300 Kutno, Grunwaldzka 1 box 56, 024/355-10-38

CHALUPNIKÓW, 150 zł dziennie. Cały kraj. Gwarantujemy odbiór, zapłatę, umowy. Informacje bezpłatne. „Tele-Top” 99-300 Kutno, Mickiewicza 3, 024/355-16-51

CHALUPNIKÓW, praca chalupnicza, akordowa, z powierzonego materiału, zarobek 8.000,- dostawa materiału i odbiór gotowego produktu. Gwarantujemy zatrudnienie w 100 %. Materiał po otrzymaniu znaczka za 6.50. „Procter” skrytka 16/F3, 66-520 Dobiegniew

KIEROWCÓW

z samochodami ciężarowymi, dostawczy i specjalistycznymi, zatrudniamy. tel. 055279-38-79

KOLSUNTANTKI Avon poszukuje, tel. 055279-92-36

KRAWCOWE- szwaczki wykwalifikowane, zatrudnimy w Nowym Dworze Gdańskim, tel. 055247-26-46, 0603/611-929

KSIĘGOWĄ KPR, ZUS, płace, zatrudnimy w Nowym Dworze Gdańskim, tel. 055247-26-46, 0601/627-049

REWIZYONISTÓW! Posiadaczom sąsiadów ciężarowych - zlecenia. „Atlas”, Gdynia, Starowiejska 8, 058/922-24-73; „Eureka”, Gdynia, St. Nowicka 47, 058/624-12-15; „Agencja”, Łęborg, Sportowa 23, 059/862-70-98

CHALUPNICZKO- adresowanie, koperty cały kraj, 100 zł dziennie. 00-973 Warszawa Al. Jerozolimskie 145/19. Zgłoszenia listowne, koperta zwrotna. Umowa. Zbyt gwarantujemy!

MONTAŻ długopisów, 0604/52-95-68

OSOBĘ atrakcyjną pracą, dobre zarobki, szybki awans, tel. 0605/214-519

PRACOWNIKA do gospodarstwa, nocleg i wyżywienie, 684-14-17

SZUKAM PRACY

GŁÓWNY księgowy, poprowadzi księgę handlową, KPR, rejestry VAT, PIT-y, rozliczenia ZUS lub nadzór nad księgowością firmy przyjmij, tel. (055)278-15-16

Z-LETNIA, pracownica, dyspozycyjna, wysz. średnie ekonomiczne, go kursie komputerowym, podjęciem prac w Kwidzynie, tel. (055)278-18-32

ABSOLWENT, bardzo pilnie szuka pracy, wysz. czeladnik, monter instalacji sanitarno-grzewczych, hydraulik, tel. (055)271-14-51

MŁODA, pracownica, dyspozycyjna, ambitna, wysz. średnie ekonomiczne, kurs komputerowy, doświadczenie w handlu, podjęciem prac w Kwidzynie, tel. (055)278-18-32

PODEJMIĘ pracę związaną z handlem, lub inną- może być sezonowa, na zlecenie, pilnie, 82-500 Kwidzyn ul. Sokola 10/10

PRZEPISYWANIE i edycja- prace magisterskie, dyplomowe i inne teksty, tel. (055)279-35-95

PRZYJĘ zlecenia- transport Ford Transit, tel. (0604)44-79-14

PRZYJĘ zlecenia ogólnoremontowe, tel. (055)278-13-79 po 20.00

RENCISTA wojskowy, 34 lata, wykształcenie średnie techn., prawo jazdy kat. B, C, obsługa kasy fiskalnej, komputera, tel. (055)261-06-99

RENCISTA księgowy, wiek średni, poszukuje pracy, tel. (055)279-03-67

TŁUMACZ korespondencje listowną, rodzinną, towarzyską, bezpłatnie, tel. (055)279-27-84

TŁUMACZ korespondencje listowną, towarzyską, rodzinną, polski-niemiecki, od reki, bezpłatnie, tel. (055)279-27-84 pn-pt.

WRAPKI samochodowe i inny zryw- wyzycie, tel. (055)279-39-75

ZAOPIEKUJĘ się dzieckiem, tel. (055)279-38-68

MOTORYZACJA
SPRZEDAM

AUDI 100 (cygario), 1.6, 1982/83, 7.900 zł, białe, zużycie paliwa 7 l/100, AF, 058/582-41-95
AUDI 80, 91 r., 17 100 zł do uzgodnienia, metalik, AA, I, CZ, WS, KT, garazowany, serwisowany, stan bdb, tel. (055)247-34-29

AUDI 80- komputer pokładowy, tel. (0604)22-46-58
CITROEN BX- RE, 1.4, 1988, biały, lub zamienie na Fiata 126p, 058/562-16-91

FIAT 125, tania, Sosnowski H., zam. Koniecwald 95, k. Sztumu
FIAT 126p, 82 r., cena do uzgodnienia, 87 tys. km, turkusowy, tel. (055)279-43-21

FIAT 126p, 88 r., niebieski, cena do uzgodnienia, tel. 247-40-56
FIAT Cinqcento 900, 1995, 13.800 zł, 058/588-45-92

FIAT Punto 55 SX, 1996 rok, przebieg 40.5 tys. km, kolor zielony metalik, tel. 0601/65-11-99

FIAT Tipo 1.4i, 1989 r, przebieg 130.000 km, tuningowany, bogate wyposażenie. 055272-60-34 po 15.00

FORD Fiesta, 85 r., 1.6 D, cena do uzgodnienia, tel. 277-01-07
FORD Transi, 2.5 D, 1991, wspomaganie kierownicy, hak, webasto, wysoki, długi. 058/56-264-28

HONDA Jazz, 85/86 r., 1.2, sprowadzony w całości, tel. (055)275-76-42, (0603)62-52-60

JELCZ 316, 78 r., 3-osiovy, lad. 11.1 + przyczepa D83, 84 r., lad. 14 t., tel. (055)279-18-96, (0603)92-26-61

KAMAZ wyrota 1980, tel. 055/234-89-18
OPEL Kadett 1.4i, 90 r., 5-drzwiowy, stan bdb, pilnie, cena do uzgodnienia, tel. (055)275-11-89, (0606)38-62-67

OPEL Vectra- pompa paliwowa, tel. (0604)22-46-58

PEUGEOT 106 XR, 92 r., 13 000 zł, 107 tys. km, granat, tel. (0603)12-57-95, 271-27-84

POLONEZ 1300, 83 r., cena do uzgodnienia, Ryjewo ul. Grunwaldzka 102
POLONEZ 1500, 5 biegów, benz/gaz, 1500 zł, tel. (0602)23-62-62

POLONEZ Caro 1.6, 92 r., 6000 zł, tel. (0605)27-91-10

RENAULT Clio, 93 r., 16 000 zł, 92 tys. km, granatowy, AA, CZ, ES, R Panasonik, kpl. opon zimowych, tel. (058)348-25-44 po 19.00, (0603)60-80-13

SCANIA, ciągnik siodłowy 400 KM V8, na resorach, 89 r., nieeksplotowany w Polsce, 50 000 zł do uzgodnienia, pilnie, tel. 683-35-06 po 19.00, (090)62-37-38, (0501)62-37-38

SEAT Ibiza, 1400, 95 r., 55 tys. km, 21 500 zł, CZ, ES, EL, tel. (056)463-27-64
STAR 200 (po remoncie), (058)685-65-74

SUZUKI GS 55011, 83 r., stan bdb, tel. (055)247-32-03

TOYOTA Corolla kombi, 84 r., 4000 zł, 1.3, biały, po remoncie, tel. (055)271-35-93

VW Golf 1.6 GT, zielony metalik, CZ, wakalska 9, tel. 0604/82-46-47

SCANIA, 400 KM, V8, na resorach, 89 r., nieeksplotowana w Polsce, 50 000 zł, na sam. Man, Daf lub Volvo z plan-dką, pilnie, tel. 683-35-06 po 19.00, (090)62-37-38, (0501)62-37-38

AUTOGAZ gaźnikowe, Kwidzyn, Grunwaldzka 9, tel. 0604/82-46-47

SCANIA, 400 KM, V8, na resorach, 89 r., nieeksplotowana w Polsce, 50 000 zł, na sam. Man, Daf lub Volvo z plan-dką, pilnie, tel. 683-35-06 po 19.00, (090)62-37-38, (0501)62-37-38

BRANIEWO, mieszkanie 41,5 m kw., własne CO, mała dzierzawiona działka, szych do zagospodarowania, miejsce na postawienie garażu, tel. (0605)53-75-18

CHALUPY, pensjonat w rozbudowie, okazja, (058)673-37-77

CZARNA Dąbrowka- działka 4 ha, 1 km od jeziora i rzeki, przy dużych lasach, cena 1 zł za m kw, możliwość domu letniskowego. 058/685-65-85

DAMASZKA, 45 km od Gdańska, domek letniskowy- całoroczny, całkowicie uzbrojony, jezioro, las, sprzedam, tel. 0602/726-793

BRANIEWO, mieszkanie 41,5 m kw., własne CO, mała dzierzawiona działka, szych do zagospodarowania, miejsce na postawienie garażu, tel. (0605)53-75-18

CHALUPY, pensjonat w rozbudowie, okazja, (058)673-37-77

CZARNA Dąbrowka- działka 4 ha, 1 km od jeziora i rzeki, przy dużych lasach, cena 1 zł za m kw, możliwość domu letniskowego. 058/685-65-85

DAMASZKA, 45 km od Gdańska, domek letniskowy- całoroczny, całkowicie uzbrojony, jezioro, las, sprzedam, tel. 0602/726-793

PRZYCZĘPA, lad. 6 t, stan db, tel. (0601)69-03-23

KUPIE

DAEWOO Tico, 058/56-139-14, 0602/31-28-73

FIAT 126p, do 2500 zł, stan techn. db, tel. (0606)22-82-44

FIAT Cinqcento, 700- 900, 058/56-139-14, 0602/31-28-73

FIAT Punto, 058/56-139-14, 0602/31-28-73

00, auta powypadkowe, 0-604-228-214

00, powypadkowe, rozbite, (058)556-96-25

00, powypadkowe, rozbite, (058)556-96-25

AAAUTOS powypadkowe
0602-726-296

AUTA powypadkowe, 0-604-846-202, rozbite, 0-90-615-163

AUTA powypadkowe, 0-604-846-202, rozbite, 0-90-615-163

AUTA powypadkowe, zniszczone, 0601/784-002. Gotówka

MOTOROWER Simson, w dobrym stanie, tel. 058/684-32-92

POWYPADKOWE, spalone, 0602-282-830
POWYPADKOWE uszkodzone, z achodnie, (058)671-59-62, 0604-088-964

POWYPADKOWY 681-73-70

POWYPADKOWY 681-73-70

WSZYSTKIE powypadkowe, zniszczone, 058/531-28-56, 0602/65-32-88

INNE

ATRAKCYJNE. Dostawce. Mikrobusy. (Wypoczytnia), (058)552-75-22, 0601/65-16-72

AUTO! Glas!

Sprzedaz, montaz. Tel. cały kraj 94-49; **Tzew** 532-01-80; **Malbork** 055-272-82-99; **Bytów** 059/822-32-60; **Gruzdziad** 056/463-84-97; **Kościierzyna** 686-58-06, 686-26-42; **Starogard** Gd. 775-14-99; **Slupsk** 059/842-50-29

AUTO- Szyby Jaan. Sprzedaz, montaz. **Wrzeszcz** 058/344-12-81, **Kościuski** 8; **Orunia** 058/309-02-51, Trakt 8w. Wojciecha 223; **Gdynia** 058/620-49-77, **Kapitańska 4**; **Elblag** 055/234-57-09, **Metalowców 1**; **Kwidzyn** 055/279-28-12, **Piękna 3**; **Slupsk** 059/842-51-80, **Przemysłowa 128**

AUTOGAZ gaźnikowe, Kwidzyn, Grunwaldzka 9, tel. 0604/82-46-47

SCANIA, 400 KM, V8, na resorach, 89 r., nieeksplotowana w Polsce, 50 000 zł, na sam. Man, Daf lub Volvo z plan-dką, pilnie, tel. 683-35-06 po 19.00, (090)62-37-38, (0501)62-37-38

NIERUCHOMOŚCI I LOKALE

SPRZEDAM

BRANIEWO, mieszkanie 41,5 m kw., własne CO, mała dzierzawiona działka, szych do zagospodarowania, miejsce na postawienie garażu, tel. (0605)53-75-18

CHALUPY, pensjonat w rozbudowie, okazja, (058)673-37-77

CZARNA Dąbrowka- działka 4 ha, 1 km od jeziora i rzeki, przy dużych lasach, cena 1 zł za m kw, możliwość domu letniskowego. 058/685-65-85

DAMASZKA, 45 km od Gdańska, domek letniskowy- całoroczny, całkowicie uzbrojony, jezioro, las, sprzedam, tel. 0602/726-793

BRANIEWO, mieszkanie 41,5 m kw., własne CO, mała dzierzawiona działka, szych do zagospodarowania, miejsce na postawienie garażu, tel. (0605)53-75-18

CHALUPY, pensjonat w rozbudowie, okazja, (058)673-37-77

CZARNA Dąbrowka- działka 4 ha, 1 km od jeziora i rzeki, przy dużych lasach, cena 1 zł za m kw, możliwość domu letniskowego. 058/685-65-85

DAMASZKA, 45 km od Gdańska, domek letniskowy- całoroczny, całkowicie uzbrojony, jezioro, las, sprzedam, tel. 0602/726-793

DZIERZGÓŃ centrum, dom 300 m kw., lub wynajmę sklepy 36 i 18 m kw., oraz bar z tarasem, tel. 23-53 Dzierzgoń ELBLĄG kawalerka 27,5 m kw., tel. 022678-66-53, 055/272-13-60

ELBLĄG okolice, działka budowlana 150 m kw, tel. 055/234-89-91

ELBLĄG okolice centrum, mieszkanie 63 m kw, tania, nowe, parter, tel. 0603/634-297

GDAŃSKI Dom jednorodzinny (172), 058/301-11-09

GDAŃSKI Pensjonat z restauracją; nieruchomości (5.000 na działalność (od-najmę), 058/301-11-09

JASTARNIA, budowlana, projekt budynku, okazja, (058)673-37-77

KALISKA- działka budowlana, prąd pow. 1600 m kw, tel. 058/686-29-85

KALISKA k. Starogard Gdańskiego, dom do remontu lub do rozbiórki wraz z zabudowaniem, 30 arów ziemi, bardzo tania, tel. (056)464-61-02

KARWIA (okolice), dom 300 m kw., okazja, (058)673-37-77

KIELPINO Katuskie, działki budowlane, do 1000 m kw, przy głównej ulicy, tel. 058/681-47-48

KORZENIEWO, działka rolnicza 27 arów, tel. (055)279-65-20

KWIDZYN, 1 km od centrum, działka 33 ary, możliwość zabudowy, tel. (0606)66-22-39

KWIDZYN, dom 113,5 m kw., zabudowa szeregowa, komfortowo, 5 pokoi, garaż, ogródek, piwnica, tel. (055)279-55-35 10.00-18.00, (0601)69-09-47

KWIDZYN, dom wolno stojący 180 m kw., 1500 zł/m kw., oraz 270 m kw., 1000 zł/m kw., na biuro, hurtownię lub inne propozycje, tel. (055)279-34-19

KWIDZYN, mieszkanie 72 m kw., stare budownictwo, tel. (055)279-34-43

KWIDZYN, mieszkanie 78 m kw., 4-pokojowe, w starym budownictwie, w rozko-żeniu cennie mieszkanie 2-pokojo-we, tel. (055)261-50-93 po 16.00

KWIDZYN, mieszkanie własnościowe 69,5 m kw., M-3, 1 p., tel. (055)279-17-37

KWIDZYN centrum, mieszkanie w star-ym budownictwie, 60 m kw., 1 p., tele-phon, tel. (055)279-75-20

KWIDZYN centrum, powierzchnia ma-gazynowa, 400 m kw., z możliwością adaptacji- sprzedam lub wydzierżawię, tel. 0601/62-45-91

KWIDZYN os. Piastowskie, mieszkanie 3-pokojowe, lub zamiana na 2-pokojo-we, tel. (055)279-27-24

KWIDZYN ul. Brat. Narodów, 2 działki budowlane, tel. (055)279-34-43

KWIDZYN ul. Kościuski 28B, budynek z przeznaczeniem na sklep, usługi, warsztat, telefon, CO, siła, 28.000 zł, tel. 0604/405-567

KWIDZYN ul. Szeroka, dom jedoro-dzinny 230 m kw., działka 452 m kw., lub zamiana na mieszkanie., tel. (0604)60-54-35

KWIDZYN ul. Tępczowa, lokal sprzedam lub wynajmę, tel. 0601/87-60-54

KWIDZYN Zatorze II, mieszkanie M-5, 75 m kw., 11 p., 1200 zł m kw., tel. (055)279-45-79 do 19.00, (0602)73-19-70

LEBORK, firma sprzedaje: budynek mieszkalny z pawilonem handlo-wym w centrum miasta, ul. Staro-miejska 10 A, w całości lub osobno (pawilon handlowy i budynek mieszkalny). Oferty: tel./fax (055)247-80-10, tel. (055)247-71-91, 0-601-955-455

ŁĘBIANA- działka letna. 496 m kw, tel. 058/687-08-27

ŁYŚNIEWO, działka budowlana, ma-lowicza miejscowość, lasy, jeziora. Jantar, ul. Leszczówka 8

MALBORK kawalerka 30 m kw., parter, balkon, 0602/790-492

MALBORK ul. Nowowiejskiego- garaż murowany (za straż pożarną), tel. (055)272-42-28

NOWY Dwór Gdański, działka budowlana, 520 m kw., cena do uzgodnienia, tel. 247-43-76

POLE Rakówo 4, gospodarstwo rolne, grunt 4,6 ha, zabudowanie 2,39 ha, tel. (055)279-34-43

PRABUTY, mieszkanie 114 m kw., 3 pokoje, kuchnia, duża piwnica, CO, możliwość korzystania z ogrodu, bez-czynszowe, tel. (055)278-21-32

PRABUTY, mieszkanie 114 m kw., 3 pokoje, kuchnia, duża piwnica, CO, możliwość korzystania z ogrodu, bez-czynszowe, tel. (055)278-21-32

PRABUTY, mieszkanie 3-pokojowe, 45 m kw., tel. (055)278-26-21

PUCK, mieszkanie 41 m kw., okazja, (058)673-37-90

RYJEWÓ, dom, nowy, wolno stojący, niezamieszany, działka 683 m kw., ce-na do uzgodnienia, tel. (055)277-44-05, 277-44-34

RYJEWÓ, dom nowy wolno stojący, nie zamieszany, działka 683 m kw., cena do uzgodnienia, tel. (055)277-44-05, 277-44-34

SADLINKI, mieszkanie spółdzielcze, 82 m kw., 4 pokoje, łazienka, WC, telefon, tel. (055)275-76-01

SŁUPSK, dom 400 m, na działalność- biura, dobra lokalizacja. 059/843-22-75

STEGNA, działka budowlano- rzemieś-nicza, tel. (055)234-95-53

STĘŻYCA, sprzedam działkę budowlaną o pow. 1.200 m kw, 058/686-73-85

SUSZ mieszkanie własnościowe, 62 m kw., tel. 055/278-68-07 po godz. 16.00

Powiat niepokonany

Nowy Dwór Gd. Zapasy

Trenują przed ligą



Krzysztof Chmielewski, trener sekcji zapasów nowodworskich Żuław, podczas treningu z Andrzejem Brygałą.

Zapaśnicy z sekcji zapasów LKS Żuławy Nowy Dwór Gdański przygotowują się do pierwszego rzutu ligi młodzików województwa pomorskiego. Krzysztof Chmielewski, szkoleniowiec nowodworskich zapaśników, tradycyjnie liczy na dobre starty Tomasza Bielińskiego i Andrzeja Brygały.

Największy wysiłek czeka Tomasza Bielińskiego, który zmienił kategorię wagową z 42 na 47 kilogramów. Wcześniej przed zawodami musiał pracować nad zmniejszeniem masy ciała o około dwa kilogramy. Ostatecznie po konsultacjach z trenerem doszedł do wniosku, że przekwalifikuje się na wyższą kategorię wagową, tym bardziej, że w przyszłym roku rozpocznie starty w kategorii wiekowej kadetów. Jest świet-

nym technikiem, jednak teraz większą wagę przykładają do treningów siłowych, w celu zwiększenia masy mięśniowej.

- Pierwszy start zapaśników, którzy wystartują w indywidualnej lidze młodzików, odbędzie się na matach GTS Straszyn, gdzie zapaśnicy będą walczyć w turnieju o puchar Pruszcza Gdańskiego - mówi Krzysztof Chmielewski. - Do tego czasu mamy jeszcze tydzień, jednak intensywny trening przygotowawczy prowadzony jest już od kilkunastu dni.

Zdaniem Krzysztofa Chmielewskiego, końcowe szanse dla nowodworzan w indywidualnej lidze młodzików będzie można już ocenić po pierwszym starcie.

(boro)

Podnoszenie ciężarów

Wyniki na mistrzostwach

Marcin Potocki i Radosław Magoś wystartowali podczas mistrzostw Polski w podnoszeniu ciężarów do lat 20 w Puławach. W doborowej stawce nowodworzanie poradzi sobie bardzo dobrze.

Marcin Potocki, startujący w kategorii wagowej plus 105 kilogramów, odniósł kontuzję podczas pierwszej konkurencji. W rwaniu uzyskał bardzo dobry wynik,

jednak kontuzja przekreśliła jego szanse na dobry wynik w podrzucie. W tej konkurencji nie mógł podjąć próby z wynikiem, jaki uzyskuje na treningach. Ostatecznie wywalczył srebrny medal.

Radosław Magoś, startujący w kategorii wagowej 69 kilogramów, zajął bardzo dobrą szóstą lokatę. Start nowodworzan zakończył się sukcesem.

(boro)

W hali sportowej Liceum Ogólnokształcącego w Nowym Dworze Gdańskim, odbył się halowy turniej piłki nożnej o puchar komendanta Powiatowej Państwowej Straży Pożarnej w Nowym Dworze Gdańskim. Zwycięzcą turnieju została drużyna Rady Powiatu Nowodworskiego.

W turnieju wzięli udział strażacy z Powiatowej Państwowej Straży Pożarnej w Nowym Dworze Gd., radni powiatu nowodworskiego, radni miasta i gminy Nowy Dwór Gd., pracownicy Komendy Powiatowej Policji w Nowym Dworze Gd. oraz radni miejscy z Nowego Stawu.

W turnieju rozegrano dwadzieścia meczów, z czego każda z drużyn grała po cztery. Niekwestionowanymi zwycięzcami tego turnieju okazali się radni powiatu nowodworskiego, którzy wygrali wszystkie mecze, zdobywając w sumie dwanaście bramek. Na drugim miejscu uplasowała się drużyna Komendy Powiatowej Policji w Nowym Dworze Gdańskim, tuż za nimi znaleźli się radni miasta i gminy Nowego Dworu Gdańskiego, którzy podczas sobotniego turnieju nie wygrali ani jednego meczu.

- Turniej był bardzo udany - powiedział Lech Białecki, przewodniczący Rady Miejskiej w Nowym Dworze Gdańskim i jeden z uczestników meczu. - Pomimo że moja drużyna zajęła ostatnie miejsce w turnieju, to i tak najważniejsza jest przecież wspólna zabawa.

Głównym organizatorem tej sportowej imprezy była Powiatowa Komenda Państwowej Straży Pożarnej w Nowym Dworze Gdańskim. Wszyscy uczestnicy turnieju dostali pamiątkowe dyplomy rzeźbione w drewnie, a zwycięzcy otrzymali puchar z godłem Państwowej Straży Pożarnej.

(vinga)

Zdjęcia: Anna Arent



W jednym z meczów zmierzyły się drużyny straży pożarnej i radnych miejskich z Nowego Dworu Gd.



Specjalnymi gośćmi turnieju byli radni miejscy z Nowego Stawu. Na zdjęciu: w starciu z reprezentacją nowodworskiej Rady Powiatu.



BALEX METAL

Balex Metal spółka z o.o. Bolszewo, ul. Wejherowska 12 C
tel. /0 58/ 677 14 16. 672 24 16, 672 81 79, 672 74 74
fax /0 58/ 672 66 69, e-mail: balex@balex.com.pl

Oddział Gdańsk ul. Grunwaldzka 244, tel./fax /0 58/ 344 74 90
Oddział Słupsk ul. Dwernickiego 21, tel./fax /0 59/ 842 81 31

Blachodachówki

Blachy trapezowe

Profile zamknięte

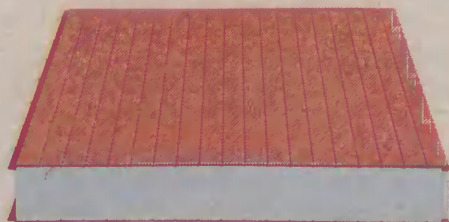

Producent płyt warstwowych
z rdzeniem styropianowym