

# Największe emocje przed nami



# Wielki show trwa!

(Korespondencja z Barcelony)

**P**OLSCY piłkarze w światowej e-  
lacie. Ta nadzieja stała się fak-  
tem 22 czerwca na stadionie  
Riazor w La Coruña, kiedy po świet-  
nej, efektownej grze reprezentacja Pol-  
ski zwyciężyła Peruńczyków. Przy-  
godą z Galią, z La Coruña, z Vigo,  
która trwała dwa tygodnie zakończyła  
się powodzeniem. Wspominać ją be-  
dzemy miłe i z przyjemnością, cho-  
dzi o zamiast słońca, moczył nas tu  
deszcz!

Teraz trwa druga faza Espana-82, je-  
szcze trudniejsza: Barcelona jest dziś

centrum zainteresowania sympatyków  
futbolu w całym kraju.

## ŚWIAT KIBICÓW

Czym byłby futbol bez kibiców, a  
Mundial bez widzów? To właśnie oni de-  
cydują o kolorowej mistrzostw świata,  
tworząc specyficzny świat, barwny,  
żywy, ciekawy. Największe wrażenie  
uczynili na mnie kibice peruwiańscy.  
Przyjechali ich do Galię prawie 10 ty-  
sięcy, ze stolicy Limy i innych miast  
Peru, a także z USA, Europy. Byli naj-

barwniejszą i najsympatyczniejszą, we-  
solą, pełną życia, ale i pozabawioną fa-  
natyzmu grupą kibiców.

Zamieszkali w podrzędnych hote-  
lach, dorabiali sobie ulicznymi koncer-  
tami, wypełnili w połowie trybuny sta-  
dionu Riazor, gdy do meczu ostatniej  
szansy przystępowały zespoły Polski i

(Dokończenie na str. 2)

# Belgowie pakują walizki

# ZSRR w roli faworyta

# - ale dopóki piłka w grze...

**D**ZIŚ drugi pojedynek w barce-  
lońskiej grupie A. Na Nou  
Camp spotykają się jedenastki  
Belgii i Związku Radzieckiego. Pała-  
cy wybierają się na mecz w roli ki-  
biców.

stało, że przegraliśmy tak wysoko z  
Polakami — zastanawia się cały czas  
trener GUY THYS. Będziemy jeszcze  
walczyć, ale pozostało nam już nie  
szansa, ale jej cień.

Pechowy bramkarz „czerwonych dia-  
blów” THEO CUSTERS mówi: Gdyby  
nie porażka z Polakami mogłbym być  
spokojny o wynik meczu ze Związ-  
kiem Radzieckim. Atmosfera w dru-  
żynie byłaby lepsza. A tak? Nasze bi-  
lety powrotnie zostały już zamówione  
na piątek!

## JAK TO SIĘ STAŁO?

Belgowie nie otrzęsnęli się jeszcze  
po szoku jakim była dla nich porażka  
0:3 z biało-czerwonymi. Jak to się

## BŁOCHIN I JEGO KOLEDZY W ROLI FAWORYTÓW

Znaczna część prasy światowej oraz  
liczni obserwatorzy, w tym słynny Pe-  
le, upatruje faworyta grupy A w dru-  
żynie Związku Radzieckiego. Jeśli Ro-  
sjanie będą chcieli potwierdzić te opi-  
nie będą musieli dziś wygrać z Bel-  
gami, a nie jest to rzecz łatwa. Tre-  
ner drużyny radzieckiej stwierdził, że  
jego zespół przygotowany jest do dzie-  
siejszego spotkania doskonale, a ma-  
jąc idealne warunki treningowe, zna-  
cznie poprawił swą kondycję fizyczną,  
na której braki wskazywali sprawa-  
zdawcy, zwłaszcza w pojedynku ze  
Szkotami.

## NIE TYLKO W BARCELONIE

Dziś rozegrany zostanie jeszcze je-  
den pojedynek. Na stadionie w Ma-  
drycie spotykają się drużyny rewela-  
cyjnej Irlandii i Belgii. Mecz ten rozegrany zostanie o go-  
dzinie 17.15. Spotkanie nie ma dla ki-  
biców Polski tego ładunku emocji co  
mecz w Barcelonie, niemniej warto  
popatrzeć na greki tych drużyn, wy-  
liczając o dalszy awans w Mundialu.

ACH



(Dokończenie na str. 2)

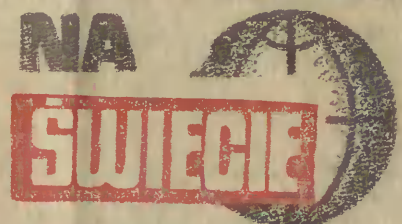

## ZDECYDOWANY TON MITTERRANDA

Wtorkowa deklaracja Rady Euro-  
pejskiej z Brukseli, która wyrokowa-  
ła, że EWG nie ma zamiaru pod-  
porządkować się nowemu kursowi  
amerykańskiej polityki gospodar-  
czej nie zadowoliła całkowicie Fran-  
cji. Jej prezydent, Francois Mitterrand  
stwierdził, iż wołałby — wobec Sta-  
nów Zjednoczonych — przyjąć ton  
bardziej energiczny: „Trzeba kon-  
kretnie powiedzieć opinii publicz-  
nej, że to, co robimy nasi amerykan-  
scy partnerzy jest nie do przyjęcia”  
— tak prosi francusko cytując wy-  
powiedzi prezydenta.

## TYDZIEŃ W KOSMOSIE

Pomyślnie dobiega końca radziec-  
ki - francuski tydzień pracy na sta-  
cji „Salut-7”. Na Ziemi odebrano  
seki informacji telematycznych, u-  
żytkanych w trakcie eksperymentów  
medycznych i biologicznych, astrofi-  
zycznych i technologicznych.

Komentując naukowy program „o-  
tu wiceprezes Akademii Nauk  
ZSRR, przewodniczący Rady „inter-  
kosmos”, prof. Władimir Kotelnikow  
powiedział, że obecna zolowa wy-  
prawie na stacji „Salut-7”, można  
niezawodnie określić jako szczyt-  
ny moment współpracy w kosmo-  
siewie naukowców ZSRR i Francji.

## NIE MA ZGODY NA EMBARGO

Jak informuje agencja Reutersa  
rząd Wielkiej Brytanii przyznał sobie  
wczoraj uprawnienia pozwalające  
zakazać firmom brytyjskim hono-  
rowania embarga nałożonego przez  
Stany Zjednoczone na dostawę ur-  
ządzeń produkowanych na licencji  
amerykańskiej i służących do bu-  
dowy rurociągu gazowego z Syberii do  
Europy zachodniej.

Brytyjski departament handlu o-  
świadczył, że amerykańska sprzedaż  
urządzeń na amerykańskiej licencji  
do ZSRR jest najbardziej szkodli-  
wym przykładem prób Stanów Zje-  
dnoczonych zmierzających do nało-  
żenia zakazu na brytyjski eksport, aby  
w ten sposób wesprzeć politykę  
Washyngtonu.

## Po co im to było?

Policia aresztowała wczoraj na pla-  
cu Świętego Piotra w Rzymie Francuz-  
kę wyposażoną w pistolet-zabawkę.  
Nowozelandzka posiadająca długie  
nóż. Aresztowań dokonano na kilka  
minut przed kosmowym pojawieniem  
się na plaćcu papieża.

Nazwisk zatrzymanych nie podano.  
Nie skierowano też pod ich adresem  
żadnych oskarżeń. Są oni więźni przest-  
wów chiwoni.

Nóż i „pistolet” udało się wykryć  
dzięki detektorom czułym na metal.  
Detektory wprowadzono w użyciu  
roku po zamachu z 18 maja.

PAP

## Pogoda na jutro

Jak informuje dzienny synoptyk Gaj-  
skiego Instytutu Meteorologii i Gospodar-  
stwa Wodnego, jutro będzie zachmurzenie ni-  
gdy umiarkowane, w ciągu dnia występa-  
jącego do dużego, po południu możliwe sta-  
je do deszczu. Temperatura od 12 st. rano  
do 18 lub 20 st. C w dzień. Wiatry po-  
łudniowo-zachodnie ślabe do umiarkowa-  
nych.

Wczoraj w Genewie spotkały się na  
planowym posiedzeniu delegacje  
ZSRR i USA na rozmowy rozbrojenio-  
we START. Agencja Reutersa informu-  
je, że strona amerykańska przedsta-  
wiła stronie radzieckiej program zre-  
dukowania arsenału obu mocarstw  
zaprezentowany już wcześniej przez  
R. Reagana. Projekt ten spotkał się z  
dezaprobatą Moskwy, jako „uderza-  
jąco jednostronny”.

N.z.: z prawej delegacja radziecka.  
CAF — AP

(Dokończenie na str. 2)

# Spotkanie w CTO przed IX Plenum KC PZPR

Dzisiaj rano w sali kinowej w Cen-  
trum Techniki Okrękowej w Gdańsku  
odbyło się przygotowane przez Zarząd  
Wojewódzki ZSMP spotkanie z człon-  
kami Biura Politycznego KC PZPR Jan-  
nem Łabackim. W spotkaniu uczestni-  
czyli także minister handlu zagranic-  
znego Tadeusz Nestorowicz, I sekretarz  
KW PZPR w Gdańsku Stanisław Bej-  
ger, wicewojewoda gdański Stefan Mi-  
lowski, członkowie centralnych władz  
partyjnych, prezydent miasta Gdańsk  
Kazimierz Rynkowski oraz przedstawi-  
ciele organizacji młodzieżowych ZSMP.

Podczas obrad, które prowadził prze-  
wodniczący ZW ZSMP Jan Hawryle-  
wicz poruszono najistotniejsze proble-  
my młodego pokolenia.

Dzisiejsze spotkanie jest ostatnim  
jakie odbyły się w różnych środowis-  
kach naszego województwa przed IX  
Plenum KC PZPR, które ma być poświę-  
cone sprawom młodzieży. ztm.

# Posiedzenie Komisji ds. Reformy Gospodarczej z udziałem gen. Wojciecha Jaruzelskiego

# Żywotne sprawy społeczeństwa

**W**CZORAJ w Urzędzie Rady Ministrów odbyło się kolejne planar-  
ne posiedzenie Komisji ds. Reformy Gospodarczej. Poświę-  
cono je dyskusji nad projektem założeń reformy gospodarczej w  
sferze tzw. usług społecznych oraz nad zasadami polityki dochodowo-cenowej.  
Przewodniczył premier, gen. armii WOJCIECH JARUZELSKI, który otwierając  
obradę nawiązał do dotychczasowego przebiegu procesu wdrażania reformy  
gospodarczej. Stwierdził, iż nowe mechanizmy nie owocują jeszcze dostatecz-  
nym wzrostem produkcji i wydajności, oszczędności materiałów i energii.

Odnosząc się do tematyki pierwszej  
części posiedzenia gen. W. Jaruzel-  
ski mówił o konieczności poszukiwa-

nia mechanizmów ochrony sfery socjal-  
nej i kulturalnej ludności.

Problem reformy w sferze usług spo-  
łecznych jest bardzo szeroki. Dyskuta-  
wane w czasie obrad komisji opracowa-  
nie jej XIII zespołu liczy 250 stron  
i dlatego trudno pokusić się — bez  
obawy o wywołanie nieporozumień —  
o wyczerpanie jego istoty w kilkunastu  
zdaniach. Wypada więc ograniczyć się  
jedynie do zasygnalizowania głównych  
punktów dyskusji. Zasadniczą sprawą  
— to kwestia finansowania sfery usług  
społecznych. Pytanie brzmi: czy pien-  
niadze na te cele mają pochodzić bez-  
pośrednio z budżetu państwa, czy też  
lepszym wyjściem jest tworzenie fun-  
duszy celowych w rodzaju powołanego  
ostatnio funduszu rozwoju kultury?  
Zagadnienie odpłatności i cen. Dla

(Dokończenie na str. 2)



GDANSK - SOPOT - GDYNIA  
Nr 128 (7799) Czwartek, 1 lipca 1982 r. Cena 5 zł

# W grudniu br. projekt na lata 1983-85

# Trzyletni plan przebudowy

# Rozmowa z zastępcą przewodniczącego Komisji Planowania A. Karpińskim

**N**A ostatnim posiedzeniu Konsul-  
tacyjnej Rady Gospodarczej za-  
prezentował pan po raz pierwszy  
roboczą wersję założeń budowy planu  
na lata 1983-85 i następnego. Na jakim  
etapie znajdują się obecnie prace pla-  
nistyczne i jaki charakter ma przedłoż-  
ony radzie materiał? Pytania te przed-  
stawił zastępca przewodniczącego Ko-  
misji Planowania przy RM Andrzeju  
Karpińskiemu dziennikarz PAP.

Referowana na posiedzeniu rady  
konceptja planu 3-letniego nie jest  
jeszcze ani jego projektem, ani nawet  
wytoczeniem do planu w tradycyjnym  
rozumieniu tego słowa. Projektu spo-  
dziewać się można najwcześniej w  
każdej chwili. Natomiast zgodnie z nową  
ustawą o planowaniu, opracowujemy  
kilka wariantów założeń do jakiego

planu. Chcielibyśmy je w miarę sz-  
eroko konsultować. Przedstawiony ma-  
teriał jest jednak jeszcze cegieł-  
kami dokumentem wewnętrznym Komisji Pla-  
nowania.

— Na ile kryzys gospodarczy oraz  
wrażenia reformy wpływa na zmiany  
w metodach planowania?

Oczywiście mamy do czynienia z  
wieloma odchyleniami od normalnych  
wymogów warsztatowych. Nie moż-  
na przede wszystkim zastosować w pe-  
ni wszystkich metod planowania dia-  
gnozy i prognozy. W warunkach spowol-  
nianej reformy cen zmiany układu po-  
pytu niezwykle istotną sprawą staje się  
rozpoznanie aktualnej struktury potrzeb  
społeczeństwa i konfrontacja z reali-  
mi możliwościami ich zaspokojenia. Sil-  
ne ograniczenia, z jakimi boryka się na-

(Dokończenie na str. 2)

# Gorączkowe negocjacje w Libanie Palestyńczycy opuszczają Bejrut? Ultimatum Izraela

**P**RZEZ cały wczorajszy dzień trwa-  
ły gorączkowe negocjacje w  
sprawie uniknięcia izraelskiego  
szturmu na Bejrut zachodni. Główny  
mediator między OWP a Amerykanami  
i Izraelczykami, były premier Libanu,  
Salam oświadczył po spotkaniu z przy-  
wódcami OWP, że Palestyńczycy zgo-  
dzili się opuścić Bejrut. Głównym pro-  
blemem pozostaje czas i miejsce ewa-  
kuacji. Zdaniem dyplomatów zachod-  
nich w Bejrucie, Izrael skłony byłby  
do ograniczonego wycofania swoich  
wojsk natychmiast po rozpoczęciu ewa-

kuacji wojsk palestyńskich. Zdaniem  
tych samych źródeł, jeśli w najbliż-  
szych dniach nie dojdzie do zadowo-  
lającego Tel-Awiv porozumienia, wów-  
czas Izrael zdecydowanie jest wzwio-  
dziejania zbrojne przeciwko Bejrutowi.

Wysoki przedstawiciel OWP, Ahmad  
Sidki al-Dadani przyjął został wczoraj  
prezesa egipskiego ministra spraw za-  
granicznych Kamala Hassana Alego.  
Omawiano aktualną sytuację w Liba-  
nie. Agencje stwierdzały, że było to  
pierwsza na takim szczeblu spotkanie

od czasów podpisania przez Egipt tra-  
tatu pokojowego z Izraelem trzy lata  
temu.

Podczas wczorajszej konferencji pra-  
sowej prezydent Ronald Reagan sporo  
miejsca poświęcił obecnej inwazji Izra-  
ela na Liban, zdecydowanie odrzuca-  
jąc oskarżenia niektórych państw ara-  
bskich, iż Stany Zjednoczone zawo-  
dzący w sprawie, iż zapobiegły izraelską in-  
wazję w celu zlikwidowania ruchu pa-  
lestyńskiego. Opowiadając się za pow-  
strzymaniem rozlewu krwi i wywołanie  
do wycofania wojsk izraelskich, pale-  
styńskich i syryjskich z Libanu, prezy-  
dent Reagan wyraził jednocześnie zro-  
zumienie i sympatię dla izraelskich ce-  
li w konflikcie. Odmawiając udziele-  
nia szczegółowych informacji na temat  
wydarzeń, które doprowadziły do dy-  
misji Alexandra Haiga, Reagan stwier-  
dził jedynie, iż pomimo tej rezygnacji,  
dotychczasowa polityka ograniczania  
USA będzie kontynuowana.

# \* 7 rodzajów kolorowych talonów \* Ścisła rejestracja pojazdów na stacjach CPN

# Dla kogo dodatkowa benzyna?

**J**AK poinformował nas kierownik  
Działu Stacji Benzynowych gdań-  
skiego oddziału CPN Leon Kir-  
szling, od 1 lipca — zgodnie z decy-  
zją GIGC z 15 czerwca br. — wprawa-  
dza się nowy, ujednolicony w całym  
kraju system sprzedaży dodatkowej ilo-  
ści etylna dla prywatnych posiadaczy  
pojazdów mechanicznych. Z tym  
dniem tracą też ważność wszystkie  
dotychczasowe talony i upoważnienia.  
Wyjątkiem są upoważnienia wydane  
przez naczelnego dyrektora centrali  
CPN. Ich realizacja będzie możliwa  
jeszcze do 20 br.

Osoby, które posiadają prywatne  
samochody i używają ich do celów  
służbowych, będą mogły ubiegać się o  
dodatkowe przydziały paliwa na tere-

(Dokończenie na str. 2)



## COROCZNY SPIS ROLNICZY

We wszystkich gospodarstwach  
indywidualnych w kraju rozpoczyna  
się dziś doroczny spis rolniczy, któ-  
ry trwać będzie do 7 br. W tym sa-  
mym czasie gospodarstwa uspołec-  
nione sporządzą sprawozdania doty-  
czące danych objętych tematyką  
spisu. Oprócz zbierania co roku  
informacji o użytkowaniu gruntów  
oraz pogłowia zwierząt gospodars-  
kich, tym razem zgrupowani są tak-  
że materiały na temat stanu sadow-  
nictwa.

## JEDNO OGNIWO MNIEJ

Władze Torunia wychodzą na-  
przeciw dążeniom producentów za-  
mierającym sprzedać swoje to-  
wary w sklepach firmowych, z pomi-  
nieniem przedsiębiorstw handlo-  
wych. Pierwszą tego typu placówkę  
otworzyła inowrocławska huta szkła  
„Irena” a jej śladem zamierzają  
pójść Zakłady Obróbki Drewna w  
Polulicach, „Sandra” z Aleksandro-  
wa Łódzkiego, „Unitra - Serwis” i  
„Horlex”.

## „MAŁA REGLAMENTACJA”

Sporo kontrowersji wśród mies-  
kańców Włocławka wzbudza stoso-  
wanie tzw. małej reglamentacji, po-  
legającej na rozprawianiu wśród  
pracowników niektórych zakładów  
przemysłowych poszukiwanych na  
rynku artykułów m. in. pończoch, raj-  
stop, skarpet męskich i damskich,  
golfów. Uprzywilejowane zostały za-  
łogi tylko niektórych fabryk, nato-  
miast systemem tym nie objęto pra-  
cowników zatrudnionych w mniej-  
szych zakładach. PAP



Zbliżająca się wakacja do doskonała  
okazja do bliższych kontaktów harce-  
rskich z żołnierzami LWP. Młodzież  
chętnie odwieża jednostki wojskowe i  
garnizony, ponieważ są to wspaniałe  
lekcje historii, oraz bezpośredni kon-  
takt z uzbrojeniem. Poł okiem żołnie-  
rza można poobserwować za spust  
prowalnego karabinu lub pistoletu. Można  
także wejść do czołgu i poczuć się  
jak na poligonie.

# Ambasador Szwecji przebywał w Gdańsku

Ambasador Królestwa Szwecji Knut  
D. Thyberg przebywał na terenie woje-  
wództwa gdańskiego. Został przyjęty  
przez I sekretarza KW PZPR Stanisła-  
wa Beigera, wojewodę gen. br. M.  
Czysławę Cygana, przewodniczącego  
Wojewódzkiej Rady Narodowej doc.  
dr. Lecha Bednarskiego, prezydenta m.  
Gdańska Kazimierza Rynkowskiego i  
prezydenta m. Gdyni Jona Krzecz-  
kowskiego. PAP



\* PLO zwolnią 1200 etatów
\* „Komuna” urozmaici asortyment
Wdrażanie reformy gospodarczej

Wczoraj w Polskich Linjach Oceanicznych i w Stoczni im. Komuny Paryskiej w Gdyni odbyły się plenarne obrady komitetów zakładowych PZPR poświęcone roli i zadaniom organizacyjnym w wdrażaniu reformy gospodarczej.

W PLO, w imieniu Egzekutywy referat wygłosił sekretarz KZ Bogdan Mańko. W referacie tym m. in. stwierdzono, że obowiązuje od 1969 roku do końca 1981 r. system ekonomiczno-finansowy przedsiębiorstwa wyprzedza pod względem samodzielności i samofinansowania rozwiązania oby-

W ośrodku szkoleniowo-wypoczynkowym WZGKIM w Malszu, w dniach 29-30 czerwca, odbyło się spotkanie lektorów KW PZPR w Gdańsku z sekcji: ideologiczno-politycznej i społeczno-gospodarczej. Podczas pierwszego dnia referaty wygłosili: z-ca kierownika Wydziału Ideologicznego KC Andrzej Czyż oraz lektor KC Marek Rażyński. Mówili oni na temat aktualnych problemów walki ideologicznej oraz sytuacji ekonomicznej kraju. Referat na temat prób wyjścia z kryzysu w partii przedstawił doc. dr. Andrzej Sobociński. Zagadnienie plac w zreformowanym systemie funkcjonowania przedsiębiorstw omówił dr Henryk Zaleski. Podczas drugiego dnia narady lektorzy spalali się z I sekretarzem KW PZPR w Gdańsku Stanisławem Bejgerem.

PLENUM ZW ZBOWID W GDAŃSKU

Wczoraj odbyło się pierwsze w okresie stanu wojennego plenarne posiedzenie Zarządu Wojewódzkiego ZBoWiD. Komitatom ocenili działalność swych władz wojewódzkich w bieżącym roku. Wiele zainteresowania wywołała uchwała przez Sejm PRL tzw. karta kombatan. Wczorajszemu plenum przyjęło rezjgnację Bronisława Dawidowicza z funkcji przewodniczącego ZW ZBoWiD. Na jego miejsce powołano byłego partyzanta i żołnierza ludowego Wojska Polskiego - Henryka Ślugańskiego. Głównymi komitatom w pełni poparli apel gen. Włodzisława Jureckiego w sprawie budowy pomnika „Matki-Polki”. Zdeklarowali swój udział w tym dziele.

I Miejsce Gdańskiego ZOT w Krajowym Wzrostawodnictwie Pracy

Już po raz drugi z rządu Centralny Związek Spółdzielczości Młazarskiej przyznał gdańskiemu Zakładowi Obrab. Twarowemu I miejsce w krajowym wzrostawodnictwie pracy i Standard Pracowniczym. Na ZOT spoczywa cały ciężar zaspokajania potrzeb handlu w łódce artykuły młazarskie. Wzrostawodnictwo gdańskie ZOT wraz z dyplomem i nagrodą odbyło się wczoraj podczas uroczystego spotkania w Zakładzie. Ponadto 6 długoletnich pracowników udekorowanych zostało honorową odznaką „Za zasługi dla Gdańska”.

Sprawy i sprawy

bycie jej z wody — pomoc zaoterwa wojsko. Muzeum Okręgowe w Toruniu — właściciel zabytku — podejmie jednak ten wysiłek, bowiem armia stanowi cenny choć nie najstarszy zabytek. Na krótko przed zniknięciem poddana była starannej konserwacji, jest więc nadzieja, że w miarę dobrze przetrwała wielomiesięczny kapiel. SZCZĘCIARZ Z WĘDKĄ O wyjątkowym szczęściu do dużych szczupaków może mówić mieszkaniec Szczecina Ludomir Litwiniak. Trzykrotnie uż w swej karierze wędkarskiej złowił wielkie okazy tej ryby. Niedawno towarzyszył na jeziorze Miedwie złota szczupaka o wadze 11,5 kg i długości 1,10 m. Niezwykle cennym jego trofeum wędkarskim był złowiony w 1976 r. na jeziorze Iłsko szczupak o wadze 22,5 kg. Natomiast w 1968 r. na jeziorze Woswin złowił szczupaka o wadze 11 kg.

(Dokończenie ze str. 1)

Peru. Byli pewni zwycięstwa, ale z godnością przyjęli porażkę. Nie usłyszałem gwizdów, ani złowrogich okrzyków. Tysiące Peruwczyków w kolorowych strojach i biało-czerwonych czapeczkach z napisem Peru, opuszczali stadion w spokoju, ale ze łzami w oczach... Kiedy autokar z piłkarzami Peru odjeżdżał spod szatni, ich kibice podawali graczy serdecznie, próbowali pocieszyć. Wspólnie z nimi przeżywali gorzkie przegrane...

Vigo było opanowane przez Włochów. Przyjechali tu samochodami, przylpnięci prywatnym jachtom. Już od rana do późnej nocy hatalskie grupy wzbudzały powszechną uwagę, a mieszkańcy miasta omijali je z daleka. Słynni „filosof” wypielniali większość barów i restauracji, przemierzali ulice jadąc na włączonych sygnatach, manifestowali swą obecność na każdym kroku. Głośno skandowali imiona swych ulubieńców, atakowali stróżę, by przestała się do piłkarzy, którym padali niemal do nóg. Kiedy jednak ci grali gorzej, kiedy nie wygrywali, choć oczekiwano od nich zwycięstwa, sym-

Trzyletni plan przebudowy Prasa poranna doniosła

(Dokończenie ze str. 1)

— Rozumiem, że plan określony pod kątem możliwości musi przede wszystkim uwzględnić uwarunkowania, w jakich działają przedsiębiorstwa. Kluczem z nich uznano zostały za najważniejsze: Naszym zdaniem, opracowanie racjonalnego i realnego planu zależy od podstawowych czynników: uspokojenia sytuacji społeczno-politycznej i integracji społeczeństwa, a więc uzyskanie jego pozytywnego stosunku do działań na rzecz wyjścia z kryzysu, a zwłaszcza do wyrzucenia i wysiłków związanych z przelotowaniem obecných trudności. Kolejnym warunkiem jest konsekwentne wdrażanie reformy oraz dokonanie dość istotnej w niektórych dziedzinach reorientacji celów kształtowania polityki gospodarczej.

Jeśli chodzi o uwarunkowanie zewnętrzne, za podstawowy uznajemy rozwój sytuacji w handlu zagranicznym. Przygotowaliśmy wariantowo trzy scenariusze, w zależności od skali możliwości wzrostu eksportu, a w rezultacie i importu. Wzrost nie do bezporównania z koncepcjami spłat długu zagranicznego. Ustalenia w tej dziedzinie wpływają w sposób zasadniczy na nasze możliwości płatnicze, szanse importu surowców, a tym samym na makroproporcje gospodarki.

— Spotykaliśmy się często z mianem priorytetów, co obstawiało ich skuteczność. Jakie założenia przyjęło w obecných pracach? — Sytuacja zmusza nas do wyraźnego ograniczenia priorytetów, a tym samym teoretycznym najlepszym rozwiązaniem byłoby wprowadzenie pełnej odpłatności za tego rodzaju usługi ale oczywiście ze względów społecznych jest to nie do przyjęcia. Proponuję się więc — w ogólnym ujęciu — podział usług na standardowe i ponadstandardowe, przy czym te drugie mogłyby być w pełni odpłatne.

— Członkowie komisji wyrażali opinie, że tempo wprowadzania reformy w tej sferze powinno być nieco wolniejsze, niż w innych dziedzinach. Usługi społeczne, to sfera bardzo delikatna i lepiej jest poprzeczka wszelkie zmiany eksperymentami, które sprawdzają słuszność teoretycznych założeń.

W drugiej części obrad debatowano nad zagadnieniem polityki cen i dochodów. Stwierdzono, iż rozwiązanie problemu nierównowagi skutków należy przede wszystkim w polityce budżetowej opartej na ostrym reżimie oszczędności. Najłatwiejsze do przeprowadzenia są oszczędności w wydatkach na administrację i to się już częściowo robi. O wiele skuteczniejszym jednak sposobem jest radykalne ograniczenie rozmiarów dotowania produkcji przedsiębiorstw przez budżet. Pogodzić się też trzeba z koniecznością pewnego ruchu cen.

W dyskusji opowiedziano się za modelem umiarkowanego wzrostu cen i płac pieniężnych. Tylko ten wariant — stwierdzono — jest realny i stwarza możliwość dochodzenia do równowagi nie tylko na drodze hamowania popytu, lecz także stymulowania wzrostu podaży towarów i usług przez stosowanie zasad lepszej płacy za lepszą pracę.

Żywoćne sprawy

(Dokończenie ze str. 1)

teoretycznym najlepszym rozwiązaniem byłoby wprowadzenie pełnej odpłatności za tego rodzaju usługi ale oczywiście ze względów społecznych jest to nie do przyjęcia. Proponuję się więc — w ogólnym ujęciu — podział usług na standardowe i ponadstandardowe, przy czym te drugie mogłyby być w pełni odpłatne.

Realizacja zaległych kartek - tylko w 7 sklepach

Z racji szczupłości miejsca w gazecie — dzisiaj ograniczyliśmy się do podania suchej informacji. Wczorajszego „Poranaka” podała już, że przedłużona została ważność kart zoopatrzona na mięso. Dzisiaj rano PSS „Społem” w Gdańsku „dopowiedziało” nam, że realizacja tych kart będzie się odbywała w dniach 1, 2 i 3 bm. tylko w 7 wytypowanych gdańskich sklepach. Oto ich adresy: Podwałe Staromiejskie 62/64, Partyzantów 44, Opolska 3, Wejhera, Asnyka 1/2, Strzyńskiego 5, Oliwska 65.

Krótki komentarz: wyobraźmy sobie, co dzisiaj będzie się działo w sklepach, których personel będzie musiał odparować szturm posiadających kartki Klientów. Bałagan po obu stronach łady, nie zawiniany przez tych, którzy zbiorą największe cięgi. al.

Posiedzenie Prezydium WRN

(Dokończenie ze str. 1)

siąpiło pełne pokrycie spożywczych towarów reglamentowanych. Zastrzeżenia budzą natomiast ceny, jakość produkcji i organizacja sprzedaży. Liczne głosy stwierdzające, że największy ciężar wynikający z podwyżki cen spada na osoby najniższej sytuwane. Trzeba przeciwdziałać temu zjawisku. Krytyce poddaje się również za wysokie ceny artykułów przemysłowych. Wojewódzka instancja partyjna — kontynuował S. Bejger — zajmuje się również pracami nad rozwiązaniem problemu opóźnień budownictwa mieszkaniowego. Jest on szczególnie dotkliwym odczuwalnym przez młode, oczekujące na własne mieszkania, rodziny. Trzeba tak tym pokierować, by młodzież posiadała realne możliwości włączenia się do rozwiązywania swoich problemów.

S. Bejger zwrócił również uwagę na niestałą działalność ośrodków wrogich socjalizmowi i rodzimej opozycji. Całe społeczeństwo, wszyscy, którym zależy na porządku i rozwoju, powinni swoją pracę i postawę przeciwdziałać temu zjawisku. Walka z próbami wywołania zamieszek i skłócenia naradowego jest obowiązkiem wszystkich którym zależy na stabilizacji.

W dalszej części posiedzenia bieżące zadania rad naradowych z uwzględnieniem ralicznych omówił wicewojewoda Jerzy Schwarz. Stwierdził on m. in., że sprawy ralicznic będą szczególnie omawiane na forum sesji WRN we wrześniu br. Wymka to z realizacji wspólnej uchwały Plenum KW PZPR i WK ZSL.

Ponadto podcał wczorajszego posiedzenia przewodniczący komisji ds. ustawy o radach naradowych dr Leszek Sterośa dokonał podsumowania dyskusji nad projektem ustawy o radach naradowych.

Wielki show trwa!

go trzecią pod względem liczebności grup zagranicznych kibiców. Kilka-set osób przyjechało tu z wycieczkami, nie zabrakło też sympatycznych „Polenusów”. Pięć młodych chłopaków z Manchesteru, którzy urodzili się w Anglii i Polskę znają tylko z opowiadań, była szczególnie aktywna. Spółka ich można było niemal zawsze albo pod hotelem „Porto Cobo”, gdzie mieszkali p/karze, bądź w okolicach stadionu Riazor. „Polacy, choć nieeliczni, na trybunach, podczas spot-

Trzyletni plan przebudowy

(Dokończenie ze str. 1)

zmniejszenia liczby celów społecznych planu. Proponuje się, aby priorytetowo traktować: kwestie wyżywienia społeczeństwa, a zwłaszcza stworzenia warunków dla wydajnego ograniczenia importu żywności. Chcemy zapewnić również priorytet dla potrzeb mieszkańców grup ludności znajdujących się w najtrudniejszej sytuacji materialnej. Pozostałe cele społeczne będą mogły być realizowane w takiej sferze, na jaką starczy środków po zaspokojeniu potrzeb priorytetowych.

— Projekt budżetu państwa na rok 1982 wykazuje wyraźny wzrost wydatków na cele społeczne (ubezpieczenie, ochrona zdrowia, kultura itp.). Jak w koncepcji planu na lata 1983—85 traktowana jest sprawa mekod realizacji tzw. funkcji opiekuńczej państwa? — Uznaję funkcję opiekuńczą państwa jako niezbywalną cechę ustroju socja-

Żywoćne sprawy

(Dokończenie ze str. 1)

teoretycznym najlepszym rozwiązaniem byłoby wprowadzenie pełnej odpłatności za tego rodzaju usługi ale oczywiście ze względów społecznych jest to nie do przyjęcia. Proponuję się więc — w ogólnym ujęciu — podział usług na standardowe i ponadstandardowe, przy czym te drugie mogłyby być w pełni odpłatne.

Realizacja zaległych kartek - tylko w 7 sklepach

Z racji szczupłości miejsca w gazecie — dzisiaj ograniczyliśmy się do podania suchej informacji. Wczorajszego „Poranaka” podała już, że przedłużona została ważność kart zoopatrzona na mięso. Dzisiaj rano PSS „Społem” w Gdańsku „dopowiedziało” nam, że realizacja tych kart będzie się odbywała w dniach 1, 2 i 3 bm. tylko w 7 wytypowanych gdańskich sklepach. Oto ich adresy: Podwałe Staromiejskie 62/64, Partyzantów 44, Opolska 3, Wejhera, Asnyka 1/2, Strzyńskiego 5, Oliwska 65.

Posiedzenie Prezydium WRN

(Dokończenie ze str. 1)

siąpiło pełne pokrycie spożywczych towarów reglamentowanych. Zastrzeżenia budzą natomiast ceny, jakość produkcji i organizacja sprzedaży. Liczne głosy stwierdzające, że największy ciężar wynikający z podwyżki cen spada na osoby najniższej sytuwane. Trzeba przeciwdziałać temu zjawisku. Krytyce poddaje się również za wysokie ceny artykułów przemysłowych. Wojewódzka instancja partyjna — kontynuował S. Bejger — zajmuje się również pracami nad rozwiązaniem problemu opóźnień budownictwa mieszkaniowego. Jest on szczególnie dotkliwym odczuwalnym przez młode, oczekujące na własne mieszkania, rodziny. Trzeba tak tym pokierować, by młodzież posiadała realne możliwości włączenia się do rozwiązywania swoich problemów.

Na trampach PZM 1,5 mln ton zboża z Kanady

Kanada nie podporządkowała się restrykcjom prezydenta Reagana wymierzonym w stosunku do Polski. Formy z kraju kłonowego liscia, w dalszym ciągu sprzedają zboże i pasze trzciście Polsce. W związku z tym flota PZM w br. przywiezie do kraju ponad 1,5 mln ton zboża z kanadyjskich portów leżących w rejonie Rzeki Św. Wawrzyńca.

Czerwiec w tych przewozach zboża okazał się miesiącem rekordowym dla floty PZM. Do portów polskich przyplynie lub do nich się zbliżyła z czystostatkowymi ładunkami ziarna 32-letnie „Tobruk” i „Studzianki”, które zabrały ładunek z Quebecu i Portu Cartier, 38-letni „Generał Bem” wiezie zboże z Quebecu, a tadują w Sant Lawrence lub płyną już do kraju 50-tysięcznik „Uniwersytet Wrocławski” i mniejsze masowce — „Wostaniec Słaski”, „Stokierki”, „Syn Putka” i „Powstaniec Wielkopolski”. Łącznie statki, w czerwcu zabrały do Polski ok. 300 tys. ton zboża. (ws)

Żywoćne sprawy

(Dokończenie ze str. 1)

teoretycznym najlepszym rozwiązaniem byłoby wprowadzenie pełnej odpłatności za tego rodzaju usługi ale oczywiście ze względów społecznych jest to nie do przyjęcia. Proponuję się więc — w ogólnym ujęciu — podział usług na standardowe i ponadstandardowe, przy czym te drugie mogłyby być w pełni odpłatne.

Żywoćne sprawy

(Dokończenie ze str. 1)

teoretycznym najlepszym rozwiązaniem byłoby wprowadzenie pełnej odpłatności za tego rodzaju usługi ale oczywiście ze względów społecznych jest to nie do przyjęcia. Proponuję się więc — w ogólnym ujęciu — podział usług na standardowe i ponadstandardowe, przy czym te drugie mogłyby być w pełni odpłatne.

Narady partyjne w Trójmieście o sprawach młodzieży

Jakie społeczeństwo za 15 lat

Na trampach PZM 1,5 mln ton zboża z Kanady

Kanada nie podporządkowała się restrykcjom prezydenta Reagana wymierzonym w stosunku do Polski. Formy z kraju kłonowego liscia, w dalszym ciągu sprzedają zboże i pasze trzciście Polsce. W związku z tym flota PZM w br. przywiezie do kraju ponad 1,5 mln ton zboża z kanadyjskich portów leżących w rejonie Rzeki Św. Wawrzyńca.

Żywoćne sprawy

(Dokończenie ze str. 1)

teoretycznym najlepszym rozwiązaniem byłoby wprowadzenie pełnej odpłatności za tego rodzaju usługi ale oczywiście ze względów społecznych jest to nie do przyjęcia. Proponuję się więc — w ogólnym ujęciu — podział usług na standardowe i ponadstandardowe, przy czym te drugie mogłyby być w pełni odpłatne.

Żywoćne sprawy

(Dokończenie ze str. 1)

teoretycznym najlepszym rozwiązaniem byłoby wprowadzenie pełnej odpłatności za tego rodzaju usługi ale oczywiście ze względów społecznych jest to nie do przyjęcia. Proponuję się więc — w ogólnym ujęciu — podział usług na standardowe i ponadstandardowe, przy czym te drugie mogłyby być w pełni odpłatne.

Żywoćne sprawy

(Dokończenie ze str. 1)

teoretycznym najlepszym rozwiązaniem byłoby wprowadzenie pełnej odpłatności za tego rodzaju usługi ale oczywiście ze względów społecznych jest to nie do przyjęcia. Proponuję się więc — w ogólnym ujęciu — podział usług na standardowe i ponadstandardowe, przy czym te drugie mogłyby być w pełni odpłatne.

Żywoćne sprawy

(Dokończenie ze str. 1)

teoretycznym najlepszym rozwiązaniem byłoby wprowadzenie pełnej odpłatności za tego rodzaju usługi ale oczywiście ze względów społecznych jest to nie do przyjęcia. Proponuję się więc — w ogólnym ujęciu — podział usług na standardowe i ponadstandardowe, przy czym te drugie mogłyby być w pełni odpłatne.

Żywoćne sprawy

(Dokończenie ze str. 1)

teoretycznym najlepszym rozwiązaniem byłoby wprowadzenie pełnej odpłatności za tego rodzaju usługi ale oczywiście ze względów społecznych jest to nie do przyjęcia. Proponuję się więc — w ogólnym ujęciu — podział usług na standardowe i ponadstandardowe, przy czym te drugie mogłyby być w pełni odpłatne.

Żywoćne sprawy

(Dokończenie ze str. 1)

teoretycznym najlepszym rozwiązaniem byłoby wprowadzenie pełnej odpłatności za tego rodzaju usługi ale oczywiście ze względów społecznych jest to nie do przyjęcia. Proponuję się więc — w ogólnym ujęciu — podział usług na standardowe i ponadstandardowe, przy czym te drugie mogłyby być w pełni odpłatne.

Żywoćne sprawy

(Dokończenie ze str. 1)

teoretycznym najlepszym rozwiązaniem byłoby wprowadzenie pełnej odpłatności za tego rodzaju usługi ale oczywiście ze względów społecznych jest to nie do przyjęcia. Proponuję się więc — w ogólnym ujęciu — podział usług na standardowe i ponadstandardowe, przy czym te drugie mogłyby być w pełni odpłatne.

Narady partyjne w Trójmieście o sprawach młodzieży

Jakie społeczeństwo za 15 lat

Na trampach PZM 1,5 mln ton zboża z Kanady

Kanada nie podporządkowała się restrykcjom prezydenta Reagana wymierzonym w stosunku do Polski. Formy z kraju kłonowego liscia, w dalszym ciągu sprzedają zboże i pasze trzciście Polsce. W związku z tym flota PZM w br. przywiezie do kraju ponad 1,5 mln ton zboża z kanadyjskich portów leżących w rejonie Rzeki Św. Wawrzyńca.

Żywoćne sprawy

(Dokończenie ze str. 1)

teoretycznym najlepszym rozwiązaniem byłoby wprowadzenie pełnej odpłatności za tego rodzaju usługi ale oczywiście ze względów społecznych jest to nie do przyjęcia. Proponuję się więc — w ogólnym ujęciu — podział usług na standardowe i ponadstandardowe, przy czym te drugie mogłyby być w pełni odpłatne.

Żywoćne sprawy

(Dokończenie ze str. 1)

teoretycznym najlepszym rozwiązaniem byłoby wprowadzenie pełnej odpłatności za tego rodzaju usługi ale oczywiście ze względów społecznych jest to nie do przyjęcia. Proponuję się więc — w ogólnym ujęciu — podział usług na standardowe i ponadstandardowe, przy czym te drugie mogłyby być w pełni odpłatne.

Żywoćne sprawy

(Dokończenie ze str. 1)

teoretycznym najlepszym rozwiązaniem byłoby wprowadzenie pełnej odpłatności za tego rodzaju usługi ale oczywiście ze względów społecznych jest to nie do przyjęcia. Proponuję się więc — w ogólnym ujęciu — podział usług na standardowe i ponadstandardowe, przy czym te drugie mogłyby być w pełni odpłatne.

Żywoćne sprawy

(Dokończenie ze str. 1)

teoretycznym najlepszym rozwiązaniem byłoby wprowadzenie pełnej odpłatności za tego rodzaju usługi ale oczywiście ze względów społecznych jest to nie do przyjęcia. Proponuję się więc — w ogólnym ujęciu — podział usług na standardowe i ponadstandardowe, przy czym te drugie mogłyby być w pełni odpłatne.

Żywoćne sprawy

(Dokończenie ze str. 1)

teoretycznym najlepszym rozwiązaniem byłoby wprowadzenie pełnej odpłatności za tego rodzaju usługi ale oczywiście ze względów społecznych jest to nie do przyjęcia. Proponuję się więc — w ogólnym ujęciu — podział usług na standardowe i ponadstandardowe, przy czym te drugie mogłyby być w pełni odpłatne.

Prasa poranna doniosła

(Dokończenie ze str. 1)

Warszawa bez godziny milicyjnej — Prezydent miasta Warszawy uchwał wprowadzenia 4 maja godzinę milicyjną oraz odwołanie działalności klubów młodzieżowych. WSTEPNE PROJEKTY EKSPERTYZ — Komisja KC PZPR powołana do zbadania okoliczności, faktów i przyczyn konfliktów społecznych w dziejach PRL, zakończyła etap prac, polegający na przedstawieniu wstępnych projektów ekspertyz. Obecnie będą one zaprezentowane i przeksztaltowane w różnych środowiskach roboczych i naukowych. Wczoraj członkowie komisji, z jej przewodniczącym — członkiem Biura Politycznego, sekretarzem KC Hieronimem Kubiakiem spalali się z przedstawieliem Zolgi FSO w Warszawie. ZDROWIE NA WSI — Tematem VII plenarnego posiedzenia NK ZSL były problemy zdrowia na wsi. W podsumowaniu obrad przez NK ZSL Roman Malinowski podkreślił wagę tematu i zapowiedział, że będzie mu poświęcono jedną z posiedzeń rządu. ROZWÓJ DROBNEJ WYTWÓRCZOŚCI — Obradujące pod przewodnictwem CK SD, Edwarda Kowalczyka plenum stronniczo poświęcone było problemom drobnej wytwórczości. Poruszone m.in. konieczność rozwoju budownictwa jednorodzinnego, systemu podatkowego oraz wszystkich ograniczeń stojących na drodze do zwiększenia udziału drobnej wytwórczości w życiu gospodarczym kraju.

Mają dużo - chcą więcej

(Dokończenie ze str. 1)

Właściciel zakładu czapniczego z Częstochwy Stefan P., podejrzany jest m. in. o wybudowanie prywatnego domu z materiałów „kierwanego przez siebie przedsiębiorstwa. Ustalono, że za właścicielem willi wartości 3 mln zł oraz domu letniskowego oszacowanego na 1,5 mln zł.

Narady partyjne w Trójmieście o sprawach młodzieży

Jakie społeczeństwo za 15 lat

Na trampach PZM 1,5 mln ton zboża z Kanady

Kanada nie podporządkowała się restrykcjom prezydenta Reagana wymierzonym w stosunku do Polski. Formy z kraju kłonowego liscia, w dalszym ciągu sprzedają zboże i pasze trzciście Polsce. W związku z tym flota PZM w br. przywiezie do kraju ponad 1,5 mln ton zboża z kanadyjskich portów leżących w rejonie Rzeki Św. Wawrzyńca.

Żywoćne sprawy

(Dokończenie ze str. 1)

teoretycznym najlepszym rozwiązaniem byłoby wprowadzenie pełnej odpłatności za tego rodzaju usługi ale oczywiście ze względów społecznych jest to nie do przyjęcia. Proponuję się więc — w ogólnym ujęciu — podział usług na standardowe i ponadstandardowe, przy czym te drugie mogłyby być w pełni odpłatne.

Żywoćne sprawy

(Dokończenie ze str. 1)

teoretycznym najlepszym rozwiązaniem byłoby wprowadzenie pełnej odpłatności za tego rodzaju usługi ale oczywiście ze względów społecznych jest to nie do przyjęcia. Proponuję się więc — w ogólnym ujęciu — podział usług na standardowe i ponadstandardowe, przy czym te drugie mogłyby być w pełni odpłatne.

Żywoćne sprawy

(Dokończenie ze str. 1)

teoretycznym najlepszym rozwiązaniem byłoby wprowadzenie pełnej odpłatności za tego rodzaju usługi ale oczywiście ze względów społecznych jest to nie do przyjęcia. Proponuję się więc — w ogólnym ujęciu — podział usług na standardowe i ponadstandardowe, przy czym te drugie mogłyby być w pełni odpłatne.

Żywoćne sprawy

(Dokończenie ze str. 1)

teoretycznym najlepszym rozwiązaniem byłoby wprowadzenie pełnej odpłatności za tego rodzaju usługi ale oczywiście ze względów społecznych jest to nie do przyjęcia. Proponuję się więc — w ogólnym ujęciu — podział usług na standardowe i ponadstandardowe, przy czym te drugie mogłyby być w pełni odpłatne.

Żywoćne sprawy

(Dokończenie ze str. 1)

teoretycznym najlepszym rozwiązaniem byłoby wprowadzenie pełnej odpłatności za tego rodzaju usługi ale oczywiście ze względów społecznych jest to nie do przyjęcia. Proponuję się więc — w ogólnym ujęciu — podział usług na standardowe i ponadstandardowe, przy czym te drugie mogłyby być w pełni odpłatne.

... (Continuation of text from other pages)



# Na Szewskiej w Gdańsku

# Dokąd się wybrać na weekend?

ZBLIŻAJĄCIE się weekend pod względem propozycji imprez turystyczno-rekreacyjnych i wypoczynkowych zapowiada się na terenie naszego województwa ciekawie:

Gdańskie Oddziały PTTK ogłaszają cykl letnich imprez turystyczno-krajoznawczych dla dzieci i młodzieży pod hasłem „Akcja letnia 82 — wakacje z PTTK”. W akcji mogą wziąć udział zarówno mieszkańcy Gdańska spędzający wakacje w domu jak i uczestnicy kolonii i obozów przebywający w Trójmieście. Impreza inauguracyjna odbędzie się w sobotę 3 lipca br. pod hasłem „W hołdzie wyzwolicielowi Gdańska”.

Zgłoszenie grupy pod opieką przewodników odbędą spacer po mieście i spotkanie się o godz. 17 na mecie przed Dworem Artusa gdzie złożą kwiaty pod płytą upamiętniającą 1945 r.

Do pokonania przewidziano dwie trasy. Pierwsza — „Ślakiem gdańskich fortyfikacji renesansowych” weźmie pod uwagę o godz. 14.30 przed wejściem do hali Dworca Głównego w Gdańsku, druga — „ogłdamy panoramę portu i miasta”, rozpocznie się spotkaniem uczestników o godz. 14.30 na placu Zebrań Ludowych w Gdańsku obok muszki koncertowej.

Fot. M. Zarzecki

## Dawaj zegarek!

Była godzina 19, się z oddaniem nierzajememu swojej własności. Ale Krzysztof P. niezwłocznie nie zachęcał go do tego ponownym ciosem. Jeśliby nawet Stanisław M. zamierzał brnąć się, to nie miał szans, gdyż odczytał go kalendarz nastawiona M. za rękę i siłą zjadł mu zegarek. Nie pomógł prośby poszkodowanego, aby go zwrócić. Na dodatek Krzysztof P. kopnął go jeszcze i oddał się ze skradzionym zegarkiem.

Widocznie liczył się jednak z konsekwencjami tej zachwytliwej kradzieży, gdyż oddał zdobytek na przechowanie swojemu znajomemu. I nie pomylił się, gdyż wkrótce został zatrzymany, a wówczas ustalono, gdzie jest skradziony zegarek, który dzięki temu wrócił do Stanisława M.

Sprawa znalazła zakończenie przed Sądem Rejonowym w Gdańsku. Sąd nie dopatrzył się okoliczności łagodzących, gdyż Krzysztof P. miał złą opinię i w tym przypadku w sposób rażący naruszył podstawowe zasady współżycia społecznego i ustalonego porządku prawnego. Wymierzył mu karę 2 lat pozbawienia wolności i 5 tys. zł grzywny.

## REPORTERZY informują

### ŚMIERĆ NA TOROWISKU

Wczoraj o godz. 16.40 liczący 80 lat Franciszek W. przechodził w nie wyznaczonym miejscu przez torowisko tramwajowe przy ul. Kartuskiej. Pieszy dostał się wprost pod nadjeżdżający tramwaj linii nr 12. Wskutek doznanych obrażeń Franciszek W. poniósł śmierć na miejscu wypadku.

### WYMUSIŁ PIERWSZENSTWO

Wyjeżdżając „Fiatem 125p” 46-71 GN z parkingu przy ul. Kołobrzeskiej Zygmunta B. nie udzielił pierwszeństwa nadjeżdżającemu motocyklowi MZ GDA 20-76. Na skutek zderzenia obaj kierowcy doznali obrażeń ciała i przebywają na obserwacji w szpitalu.

### NIEOSTROŻNA ROWERZYSTKA

Janina K. jadąc rowerem ul. Kopernika w Pruszkach Gdańskim nagle skręcała i została potrącona przez jadące go za nią „Fiatem 126p” GD 71-17 kierowanego przez Edmunda B. Doznała ona obrażeń ciała i została przewieziona do Szpitala Wojewódzkiego w Gdańsku.

## Bank Rezerw Wczasowych

Przedsiębiorstwo Usług Turystycznych „Kapieliisko Morskie Sopół”, po informowaniu nas, że dysponuje miejscami wczasowymi na terenie całego kraju. Np. we Władysławie Kiszewskich w wrzesniu będą wale 2 i 3-osobowe w pokojach w motelu „Pod Niedźwiadkiem” a w drugiej połowie sierpnia 4-osobowe domki kempingowe. W drugiej połowie sierpnia wale będą także 3-osobowe kempingi w Sulęcynie i 2-osobowe pokoje w domu wczasowym „Pod Zagłami” w Borach Tuchalskich. Od lipca do połowy września można będzie również wybrać się na wczasy do Augustowa, Giżycka, Mikalajek, Olecka, Rucianego-Nidy. Czekają tam 2, 3, 4-osobowe pokoje gościnne.

Ponadto KMS oferuje dwa-lub trzykrotnie taniej pobyty dla gruparzy i wędzarki w motelu we Władysławie Kiszewskich, który posiada 100 walnych miejsc noclegowych, własną restaurację i kawiarnię.

Wszyscy zainteresowani tymi i innymi propozycjami KMS powinni zwracać się najwyżej do jego Biura Turystyki mieszczącego się w Sopocie przy ul. Kosciuszki 61 (tel. 51-00-02 lub 51-45-55).

Zgłoszenia na imprezy przyjmują biuro gdańskiego Oddziału PTTK w Gdańsku przy ul. Długiej 45 tel. 31-13-43 lub 31-30-08.

Wojewódzka Komisja Tenisa Ziemięnego przy Zarządzie Wojewódzkim TKKF (tel. 32-35-33) i AZS Politechniki Gdańskiej organizuje w dniach od 2-4 lipca na kortach przy ul. H. Sawickiej w Gdańsku — Wrzeszczu kolejną turniej tenisa ziemnego z cyklu Grand Prix Wybrzeża o Puchar „Głosu Wybrzeża”.

Zgłoszenia przyjmowane będą do dnia 2 lipca do godz. 16 br. bezpośrednio na kortach.

Klub PTTK „Wanoga” (tel. 21-80-98) zaprasza wszystkich chętnych w dniu 4 lipca br. na pieszą wycieczkę z Gołubia Kaszubskiego nad jezioro Zamkowisko i do Wieży, gdzie wycieczka się zakończy. Wyjazd z Gdyni do Gołubia Kaszubskiego pociną o godz. 8.10.

Miejskie Przedsiębiorstwo Turystyczne „Gdańsk Tourist” zaprasza do swoich rajdów „Burczybas” w Dzień Żołnierzy K. Kartuz, tel. 81-26-55, i „Gniewko” w Rakowcu gm. Gniew tel. Mała Karczma 27. Przedsiębiorstwo reklamuje rajdy dobrymi noclegami, pięknymi okolicami.

## W „Gedani” remont

Dyrekcja Rejonowa Kolei Państwowych informuje, że kino „Gedania” w Gdańsku od 1—31 lipca br. będzie nieczynne ze względu na remont.

# Przejsć się po Brzeźnie i... zadziwić!

Pos nadmorskiej plaży w Brzeźnie, mimo słonecznego, czerwcowego dnia — prawie pusty. Jeszcze rok, jeszcze dwa lata temu, po prostu nie do pomyslenia! Przebieralnie zamknięte naглуcho, na pomostach cicho. Dławiona budki — smażalnie ryb i kiełbaski starannie odwiezione olejną farbą i okalane mini-ogrodkami — nieczynne. Czekając na lepsze czasy. Ogólnie wrażenie — cicho, spokojnie, czysto. Wrażenie to szybko jednak mija, kiedy docieramy do centrum dzielnicy.

Przy zbiegu ul. Gdańskiej i Korzenińskiego widać przechodzących niechętnie śmiełki z wiankiem śmieci dookoła. Obskurność tego miejsca potęguje liszajowaty budynek, stojący obok. Może położenie na nim święte go liny jest bezcelowe ze względu na grzybiasty dach, ale z pewnością zadanie o czystości wokół śmiełki i wybudowanie dla nich osłony jak, aby nie były od strony ulicy widoczne, z pewnością nie przekracza ludzkich możliwości.

Zdawać by się mogło, że śmiełki to ulubiona dekoracja w Brzeźnie. O to na całkiem okazałym i całkiem zadbanym placu między ul. Ciącha i Pułaskiego próżno by szukać choć jednego kwiatka, krzewu, drzewka, trawki czy laweczki. Stoi za to na samym środku kontener. Fotor jak się z niego wydobywa dobitnie świadczy, że Przedsiębiorstwo Robót Sanitarno-Parozkowych o tym pomyślało.

## Komunikacyjne zmiany

WPK w Gdańsku informuje, że uwzględniając wnioski Komitetu Osiedlowego „Stogi” z dniam 1 bm. wpró wada zmiany w układzie komunikacyjnym linii autobusowych nr 106 i 158. Autobusy linii 106 i 158 kursować będą trasą: Gdańsk ul. Jana z Kolna, Przeróbka, Stogi, Westerplatte. Powrót: Westerplatte, Stogi, Przeróbka, Gdańsk, ul. Jana z Kolna. Na linii 106 w godzinach szczytu w przewozach kursować będą 4 autobusy z częstotliwością co 22 minuty.

## Od redakcji

Antonia K. Gdańsk: Kierownictwo ROM nr 3 i przewodniczący tamtejszego Komitetu Osiedlowego zapewnili nas, że będą interweniować u lokatorów z mieszkania nr 6 w sprawie nadmiernej hałaśliwej ludzkiej przybywania płacien do ram w taki sposób, że sąsiadom pękają suliły.

Rozalia W. Starzyno: Nas również cieszy, że interwencja w ZUS tak szybko poskutkowała. Łączymy wzajemne życzenia wszystkiego dobrego.

Andrzej B. i „zatroskane matki” z Gdyni-Redłowa: Miejska Służba Porządkowa otrzymała już polecenie, by dopilnować zlikwidowania nielegalnie ustawionych garaży — blaszaków. Zezwolenie bowiem wydano jedynie na budowę garaży murowanych i to w taki sposób, by zostało wystarczająco dużo miejsca na boisko do gier i zabaw.

Czytelniczka zam. w wieżowcu przy ul. Rozłogi 11 Gdańsk-Stogi: Dorozniny rzeczywiście źle spełnia swoje obowiązki, toteż czeka ją zwolnienie z pracy. Na razie choruje. Nie ma jednakże zastępstwa i zachodzi obawa, że nie będzie kogo zatrudnić na miejsce niedobraliej pracowniczki. Może lokatorzy znajdą wśród znajomych kogoś, kto podjąłby się tej funkcji?

## Klienci podejmą decyzję Od dzisiaj obserwacja sklepów mięsnych

Alicja K. z Gdańska — Oliwy (Przymorze), podobnie jak inne osoby pracujące, zasygnalizowała nam, że nowe godziny otwarcia sklepów mięsnych zostały ustalone ze szkoda dla pracujących. Rzecz polega na tym, że do godz. 14 czynne są przeważnie sklepy z obsługą wieloosobową i duże, po godzinie 14 natomiast dostępne są małe kłiki z jednoosobową obsługą. Tak jest m. in. przy ul. Sławkiej, a także w Jelitkowie.

Skargę w tej sprawie przekazaliśmy do Wydziału Handlu Urzędu Miejskiego w Gdańsku. Zapewniono nas, że wydano polecenie w sprawie zweryfikowania sieci sklepów mięsnych na Przymorzu i że z dniem dzisiejszym w ciągu dwóch tygodni nastąpi wzmożone obserwowanie jak przebiega handel we wszystkich sklepach mięsnych. Do 30 czerwca br. obraz ten był zaismniony laktem sprzedawania bezkartek wólowiny z kośćca.

Jeśli kontrole potwierdzą, że poroniony był pomysły ze zróżnicowaniem godzin sprzedaży w poszczególnych sklepach mięsnych, zapadnie nowa decyzja. Przeprowadzić będzie ona także, że wszystkie sklepy mięsne będą czynne w godz. 10-18, a w soboty w godz. 10-15.

Na razie jednak obowiązują wprawdzie niedawno czas pracy i obserwacja. Proponujemy, by Czytelnicy korzystali z książki żywności i wniosków, wpisując swoje uwagi co do ustalenia najbardziej właściwych godzin otwarcia sklepów mięsnych.

W.R.

## \* SPORT \* SPORT \* Dziś na Nou Camp Belgia - ZSRR

DZIS przed nami kolejne spotkanie barcelońskiej grupy „A” Belgia — ZSRR. Czekaj będziemy na wynik tego meczu z dużym zainteresowaniem, ponieważ ewentualny sukces Belgów otwiera drogę Polakom do półfinału.

## Poza murawą Mundialu

ANGLICY JUŻ SZYKUJĄ FINAŁOWE PRZYJĘCIE

Ekskluzywny londyński klub „Concorde” pośpiesznie rozprawdza bi lety na specjalną wycieczkę na trasie Londyn — Madryt — Londyn. Na pokładzie samolotu zimny bufet, potem mecz finałowy, w którym wystąpią oczywiście Angolicy (tak twierdzą organizatorzy) przyjęcie w Madrycie i powrót do Londynu. Naclegu organizatorzy nie za pewniają mając nadzieję, że uczestnicy wycieczki balować będą do rana. Cena eskapady 1000 dolarów od osoby.

## ARDILES BĘDZIE GRAŁ ZE ZMUDA?

W przyszłym sezonie we włoskim klubie Verona będzie grał Władysław Zmuda. Drużynie włoskiej nie „odpowiada” tylko jeden piłkarz zagraniczny. Verona czyni starania o pozostanie Argentynczyka Osvaldo Ardilesa. Ardiles ostatnio występował w angielskim klubie Tottenham Hotspurs, ale stwierdził, że nie wróci już do Anglii. Czy Ardiles będzie grał w Veronie — okaże się wkrótce, ponieważ o piłkarza argentyńskiego stara się również Paris St. Germain.

## ZSRR I... BRAZYLIA

Zdaniem wieloletniego kapitana reprezentacji piłkarskiej RFN, Franca Beckenbauera faworytami w grupie „A” ćwierćfinałowych mistrzostw świata są piłkarze ZSRR. „Natomiast — dodaje Beckenbauer — nie ma w Hiszpanii drużyny, która mogłaby zahaczyć Belgów na drodze do tytułu mistrza świata. W zespole brazylijskim nie widzę żadnego z wadnika, któremu można wystawić słabą ocenę, a prawdziwym „mózgiem” zespołu jest kapitan reprezentacji — Socrates”.

## Plotka

Gazety barcelońskie obiegały wiadomość, o wielkim konflikcie między Zbigniewem Bonikiem a Grzegorzem Lato. Powtórzony ją też dzienniki centralne, a także autorom plotki był dziennikarz barceloński A. Roman, któremu w okresie ogórkowym między meczami zabrakło tematów. Najbardziej zaskoczeni wiadomością o konflikcie byli Boniek i Lato.

## Dzentelmeni Roku

W Warszawie odbyło się uroczyste wręczenie nagród laureatowi tradycyjnego konkursu fair play zawodzonego przez Polski Komitet Olimpijski i redakcję „Sztandaru Młodych”.

Dzentelmenem sportu za rok ubiegły został lekkoatleta Andrzej Knoch ma z KS Stal WZTSP Warszawa. Podczas IV Mistrzostw Polski w sztafetowym biegu na ostatniej zmianie dostrzegł wypadek drogowy. A. Knochmal udzielił poszkodowanemu pierwszej pomocy, sprowadził karetkę pogotowia i dopiero potem powrócił na trasę biegu. Paromintowa strata pozabawia jego i jego zespół czołowej lokaty.

Honorowe dyplomy fair play przyznano uczniom Marii Maczyńskiej i Irenie Szydłowskiej, lekkoatletce Ryszardowi Marczakowi, strzelcowi Eugeniuszowi Janczakowi oraz łyżwiarzowi figurowemu Tomaszowi Politańskiemu.

Listy gratulacyjne fair play otrzymał...

## Na kortach Wimbledonu

W środę na tenisowym turnieju w Wimbledonie główni faworyci z kwalifikowali się do ćwierćfinałów. Rozstawiony z nr 1 Amerykanin John McEnroe wygrał ze swym rodakiem Hankiem Piłsterem 6:4, 6:4, a grający z nr 2 Jimmy Connors (USA) pokonał Australczyka Paula McNamee 6:2, 6:3, 6:1.

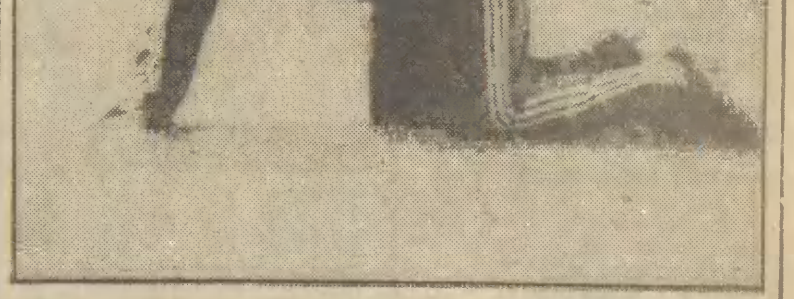

ESPANA - 82. Ta: starannie sprawdzal Zbigniew Boniek nawierzchnię barcelońskiego stadionu Nou Camp przed meczem z Belgią. CAF — Adam Hawatej — Telefoto

## Odpowiedź na protest z Wyspy Sobieszewskiej

## Czytelnicy piszą przychodzą, telefonują

Zagrożona przez sąsiedztwo Gdańskich Zakładów Nawozów Fosforowych, Wyspa Sobieszewska poprzez tamtejszy Komitet Osiedlowy usiłuje bronić się przed ekologiczną zagładą. W związku z protestami w tej sprawie wicewojewoda mgr Stefan Milewski nadesłał nam wyjaśnienie.

Czytamy w nim, że Wydział Ochrony Środowiska z upoważnienia wojewody gdańskiego nie wyraził zgody na podwyższenie hałdy fosforopisów w Wiślinie ponad średnią wysokość 18 m. W dniu 20 maja br. zapadła decyzja zobowiązująca Gdańskie Zakłady Nawozów Fosforowych do przedsięwzięcia, zmniejszających uciążliwość ze strony wspomnianej hałdy.

Dotyczy to zrekonstruowania i rozbudowania systemu odwadniającego, by przeciwdziałać rozsze-

zeniu się obszaru zanieczyszczeń poprzez wody powierzchniowe i podziemne ● przebudowy systemu melioracyjnego ● podjęcia prac rekultywacyjnych ● okresowego badania dla ustalenia rzeczywistej strefy zanieczyszczeń ● przedłożenia do końca lipca br. harmonogramu przedsięwzięcia dla ograniczenia i wyeliminowania wpływu składowiska fosforopisów do środowiska.

Wojewódzki Zarząd Gospodarki Przemysłowej podjął decyzję o ustaleniu miejsca i warunków realizacji inwestycji dla składowiska odpadów paleniskowych z gdańskiej elektrowni w Wiślinie, w starostwie Wistyl w Przegalinie. Spośród 29 wariantów lokalizacyjnych, pięć z nich uznano za nadające się do dalszego rozważania. Przewiduje się, że lokalizacja w Przegalinie w najbliższym stosunkowo stop-

W.R.



# „kacik z klaksonem”

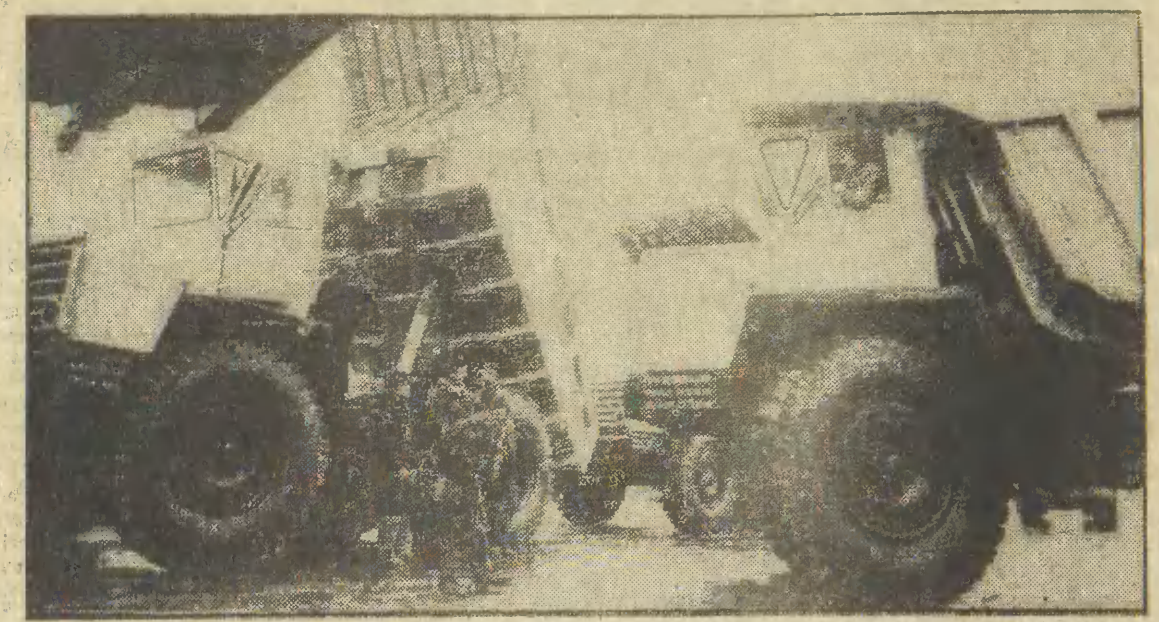

Fabryka samochodów w Zadino (Bulgarska SRR) jest producentem wielkich ciężarówek znakomicie sprawdzających się w różnych warunkach klimatycznych i terenowych. Eksportowane są do 33 krajów m. in. do Francji, Wielkiej Brytanii, Indii, NRD, Bułgarii.

# Nowości motoryzacyjne Fiat z klocków

Prawie każda wytwórnia samochodów ma oddział badawczo-rozwojowy, w którym powstają nowe, nierzadko oryginalne konstrukcje pojazdów. Wiele z tych studyjnych aut nie trafia do seryjnej produkcji. Nie oznacza to jednak, że ich konstruowanie jest sztuką dla sztuki. Eksperymentalne samochody są bowiem swiastwem nowej techniki, tendencji rozwojowych motoryzacji.

Fiat VSS — to samochód, który powstał w wyniku „nowego spojrzenia” na konstrukcję jednego z najbardziej rozpowszechnionych środków transportu. To auto z satysfakcją przyjmują zapewne specjaliści stosunkowo

## Zabij by zaparkować

Po dłuższym krążeniu po ulicach Los Angeles, Ricardo Gonzales wszedł do zaparkowania. Gdy już miał to zrobić, do łuki pomiędzy samochodami wjechał nagle przed nim swoim wozem 19-letni młodzieniec, który w tym przypadku wykazał się szybszym reflekssem. Pomiedzy kierowcami doszło do ostrej wymiany zdań i gdy młodzieniec nie wykazywał najmniejszej ochoty do ustąpienia miejsca, pan Gonzales wyciągnął pistolet i położył trupem młodego człowieka.

## KTO CHCE — NIECH WIERZY HOROSKOP

**BARAN (21. III—20. IV)**  
Nowe zupełnie sprawy w kręgu rodzinnym-domowym powinny przynieść wiele radości Tobie i Twoim bliskim.

**BYK (21. IV—21. V)**  
Mimo pewnych niepokojów i chwil, nerwowości sprawa, na którą Ci zależy, okaże się nie tak skomplikowana jak przypuszczasz.

**BLIŹNIĘTA (22. V—21. VI)**  
Znajomość, po której sobie tak wiele obiecujesz, rozczaruje Cię. Może to i lepiej, bo w miarę upływu czasu mogłoby być trudniej.

**RAK (22. VI—22. VII)**  
Jeśli od razu nie załagodziś nieporozumienia, sytuacja urośnie do problemu, który się długo będzie wlec za Tobą.

**LEW (23. VII—22. VIII)**  
Twoje ni najdłuższe ostatnio nasłój powoli zacznie się poprawiać. Powodem będzie zatłwienie sprawy w odnowiającej Ci się na sercu.

**PANNA (23. VIII—22. IX)**  
Kilka ważnych spraw pojawi się dość nagle i nieoczekiwanie. Prawie wszystkie będą pilne. Posiegnij według własności.

**WAGA (23. IX—23. X)**  
Czekaj. Cię kilka interesujących rozmów, z których trzeba koniecznie wyciągnąć wnioski dla siebie na przyszłość.

**SKORPION (24. X—22. XI)**  
Zapowiedź nowej sytuacji znowu dawaj może Cię trochę zaskoczyć, ale nie powinna zdenerwować. Może to być korzystniejsze układy?

**STRZELEC (23. XI—21. XII)**  
Uda się wreszcie wyjść dość zawiłą sprawą, która nie dawała Ci spokoju. Teraz nareszcie można będzie o niej zapomnieć.

**KOZIOROŻEC (22. XII—20. I)**  
Trochę wróżysz z fusów — nie próbuj na tej podstawie planować przyszłości. Realia wyglądają chyba inaczej.

**WODNIK (21. I—20. II)**  
Nowa sytuacja w starych układach. W pierwszej chwili trochę się zagubisz, ale po zastanowieniu się zgrabnie wywrniesz.

**RYBY (21. II—20. III)**  
Spór między bliskimi znajomymi nieważni Twojej większej uwagi. Lepiej trzymać się od tego z daleka.

# Tani „maluch” 2,4 litra benzyny na 100 km!

Różnymi sposobami i metodami próbują się zmniejszać zużycie paliwa. Największe chyba zainteresowanie wzbudza zestaw usprawnień wprowadzonych w naszym najpopularniejszym samochodzie tj. „Fiacie 126p”. Jego autorem są naukowcy i konstruktorzy z Wajskowej Akademii Technicznej. Dzięki aż 12 różnym zmianom i ulepszeniom zużycie benzyny na 100 km spada na szosie poniżej 4 litrów, a w mieście do 5 litrów.

## Trolejbus z alarmem

Na ulicach Duszanbe — stolicy Tadżykistanu, pojawiły się trolejbusy, które na dachach mają zamontowane, tak jak pogotowie czy straż pożarna — świetlne sygnalizatory alarmowe. Teraz, kiedy kierowca jest zmuszony nagle zasłabnąć, wystarczy, że kierowca nacisnie odpowiedni guzik i wszyscy dookoła wiedzą, że ktoś w trolejbusie potrzebuje pomocy. Podobnie zareaguje kierowca, gdy we wnętrzu pojazdu zacznie się awantura wywołana przez chuliganów. Milicjanci zaś, podejmą odpowiednie kroki.

## Mniej samochodów made in USA

Jak informuje dziennik „Wall Street Journal”, w maju br. produkcja samochodów w Stanach Zjednoczonych zmniejszyła się o 22 proc. w porównaniu z analogicznym miesiącem ubiegłego roku.

Podjęcie się kryzysu w jednej z kluczowych gałęzi gospodarki amerykańskiej jest szczególnie odczuwane przez robotników. Obecnie w USA ponad 20 tys. byłych pracowników przemysłu samochodowego pozostaje bez pracy.

Po audycji TV i publikacjach w prasie problemem tym zajął się Polski Związek Motorowy w Olsztynie, gdzie w jego stacji można już dokonywać tych przeróbek, zgodnie z dokumentacją WAT. Cała operacja trwa kilka godzin i kosztuje 3,8 tys. zł.

Niestety, nie mamy informacji czy poza Olsztynem ktoś inny podjął się również wykonywania tego rodzaju przeróbek.

Tymczasem Polmozyt zapowiada, że niebawem zajmie się montowaniem „czarodziejskich” tulejek — wynalazku naukowców z Wrocławskiego Instytutu Konstrukcji i Eksploatacji Maszyn. Ostatnie decyzje mają być podjęte po kolejnym „Rajdzie na krolepcie”. W poprzedniej imprezie tego typu wrocławski kierowca jadąc maluchem wypożyczonego w tę i tamę spalił w mieście zaledwie 2,4 l benzyny na 100 km.

Innego rodzaju rozwiązanie, mające zmniejszyć zużycie benzyny, zwłaszcza podczas jazd miejskich przygotowuje warszawska „Tewa” wspólnie z polską firmą „Poldem”. Elektrycznie oszczędzając obrotu dopływu paliwa w momencie, gdy obroty silnika są wyższe od obrotów biegu jałowego, a kierowca nie naciska na pedał gazu. Podobno w „Polonezie” i „Fiacie 125i” można dzięki temu zmniejszyć zużycie nawet o kilkadziesiąt procent.

Z takiego krótkiego wyczerpania wynika, że zarówno przemysł jak i naukowcy poszukują możliwości oszczędzenia benzyny. Ale nim te próby dadzą wymierne korzyści, teraz wciąż jeszcze najwięcej zależy od nas samych tj. od stylu jazdy bez zrywów, szarpnięć, gwałtownego dodawania gazu i raptownego hamowania.

## Stop-policja

Samochody patrolowe szwajcarskiej policji w kantonie Bazylea zostały wyposażone w nowe urządzenia. W przypadku gdy zachodzi potrzeba zatrzymania samochodu, który jedzie za, wozem patrolowym, policjant może w każdej chwili uruchomić pulsujący napis świetlny „stop-policja”, znajdujący się na tylnej szybie wozu policyjnego. Nowe urządzenie wprowadzono z uwagi na bezpieczeństwo ruchu drogowego i bezpieczeństwo samych policjantów patrolujących drogi.



CAF — Damazy Kwiatkowski

Mimo tych zabiegów nie udało się wykonać pierwotnie założonego planu tj. 200 tys. sztuk opoń samochodowych „Stomil” wytworzyć ich o 25 — 30 proc. mniej.

## OGŁOSZENIA

**MATRYMONIALNE**  
Instytut „ONA I ON” ułatwia zawieranie znajomości. Gdańsk 37, skr. 1. G 19713

**NIERUCHOMOŚCI**  
Mieszkanie 2-pokojowe, 2-pokojowe, garaż, Trójmieście, Orlowia, w dobrym stanie. Sprzedam. Tel. 18127 Biuro Ogłoszeń, 80-938 Gdańsk.

**SPRZEDAM**  
Kurtki z łusow, nowa, Gdańsk, Mariuszewski 9 m. G 18139

**LOKALE**  
Student (obcokrajowiec) — poszukuje mieszkania, do 100 zł. Gdańsk — Sopot. Oferty 1985, Biuro Ogłoszeń, w 938 Gdańsk.

**MOTORYZACYJNE**  
Motocykl SHL „Gazela” w dobrym stanie — sprzedam. Trzeź, Jedności Narodów 12 m 99. G 17991

## OGŁOSZENIA

zakład usługowy (branka) m. torzycański, jedyny w Polsce północnej. Oferty 1985, Biuro Ogłoszeń, 80 — 938 Gdańsk.

**PRACA**  
Wspólnika do warsztatu mechanicznego — sprzedam. Wiedomości: Paszki, ul. Odrobowa 4. G 18161

**KUPIĘ**  
Chemosil, subst. papier ścierny. Tel. 52-95-94. G 18193

**ZGUBY**  
Skradziono wkładkę zapalniczą nr 99790 Władysław Turczyński. G 17944

**NAUKA**  
Asystent uczelniany korepetycji — matematyka, fizyka, chemia. Tel. 52-57-46. G 18022

**ROZNE**  
Sauna Sopot — Łazienki Pomorskie. G 16932

## OGŁOSZENIA

DO wynajęcia pokój. Piłsne za rok z góry. Rumia, Morska 9. G 6276

**PRACA**  
Wspólnika do warsztatu mechanicznego — sprzedam. Wiedomości: Paszki, ul. Odrobowa 4. G 18161

**KUPIĘ**  
Chemosil, subst. papier ścierny. Tel. 52-95-94. G 18193

**ZGUBY**  
Skradziono wkładkę zapalniczą nr 99790 Władysław Turczyński. G 17944

**NAUKA**  
Asystent uczelniany korepetycji — matematyka, fizyka, chemia. Tel. 52-57-46. G 18022

**ROZNE**  
Sauna Sopot — Łazienki Pomorskie. G 16932

## OGŁOSZENIA

zamiast usługowy (branka) m. torzycański, jedyny w Polsce północnej. Oferty 1985, Biuro Ogłoszeń, 80 — 938 Gdańsk.

**PRACA**  
Wspólnika do warsztatu mechanicznego — sprzedam. Wiedomości: Paszki, ul. Odrobowa 4. G 18161

**KUPIĘ**  
Chemosil, subst. papier ścierny. Tel. 52-95-94. G 18193

**ZGUBY**  
Skradziono wkładkę zapalniczą nr 99790 Władysław Turczyński. G 17944

**NAUKA**  
Asystent uczelniany korepetycji — matematyka, fizyka, chemia. Tel. 52-57-46. G 18022

**ROZNE**  
Sauna Sopot — Łazienki Pomorskie. G 16932

## OGŁOSZENIA

zakład usługowy (branka) m. torzycański, jedyny w Polsce północnej. Oferty 1985, Biuro Ogłoszeń, 80 — 938 Gdańsk.

**PRACA**  
Wspólnika do warsztatu mechanicznego — sprzedam. Wiedomości: Paszki, ul. Odrobowa 4. G 18161

**KUPIĘ**  
Chemosil, subst. papier ścierny. Tel. 52-95-94. G 18193

**ZGUBY**  
Skradziono wkładkę zapalniczą nr 99790 Władysław Turczyński. G 17944

**NAUKA**  
Asystent uczelniany korepetycji — matematyka, fizyka, chemia. Tel. 52-57-46. G 18022

**ROZNE**  
Sauna Sopot — Łazienki Pomorskie. G 16932

# DO WYBORU DO KOLORU

## WYSTAWY

**GDYNIA PAWILON PSP, al. Zjednoczenia 17 (Skwer Kosciuszki)**  
VI poplenerowa ogólnopolska wystawa tkaniny artystycznej „Woda” — w g. 12-18  
„KMPK Świętojańska 68 — malarska Ireneusz Lesniak (kawiarnia klubowa; akwarele Janiny Zielińskiej (czwartki) w g. 6-20  
GALERIA GIPS „PUNKT” ul. Chlebicka 2 pokaz zbioru rzeźb Alfonsa Paschike w g. 11-18  
SALON SZTUKI RWA, ul. Długa 67/68 — Malgorzata Zerwe — (brania) — w g. 12-18  
SOPOT GALERIA SZTUKI, Powstańców Warszawy 24, (malarska Mieczysława Barłko i Henryka Mądrowskiego; Kiermasz sztuki — w g. 12-18.

## MUZEJA

Gdańsk Muzeum Narodowe, ul. Toruńska 1 — w g. 10-15  
Muzeum Historii Miasta Gdańska, ul. Długa — w g. 10-16  
Muzeum Archeologiczne, ul. Małacka  
Centralne Muzeum Morskie, ul. Szeroka — w g. 13-18  
Muzeum Poczty i Telekomunikacji, ul. Obrębów Poczty Polskiej — w g. 10-15  
Olwa Pałac Opafów — w g. 10-15  
Kuznia Wodna nad Potokiem Dłuskim, ul. Bytowska 1 — w g. 10-17  
Gdynia Muzeum Marynarki Wojennej, bulwar Nadmorski w g. 10-17  
ORP „Błyskawica” — w g. 10-13 i 15-17  
Museum Oceanograficzne i Akwarium Morskie MIR, al. Zjednoczenia 1 — w g. 10-17 (kasa do godz. 16)  
Szatownia — Muzeum Sztuk — w g. 8-18

## KINA

**GDANSK SRODMIESCIE LEONARDA** — Czas Apokalipsy (USA) od 1. 18 g. 18.15  
**STUDYJNE ATLAN** — Zewoate szeszele (pol) od 1. 15 g. 15.30  
**Jabierwocky** (ang) od 1. 15 g. 15.30  
**WATRA (DOM BARCZEZA)** — Giesiarek Maciek (weg) bez ogr. G. 16. Nofstrater wampir (FR) od 1. 12 g. 16.30  
**ORUNJA KOSMOS** — Gwiazdny wojny (USA) od 1. 12 g. 17.15  
**WRZESZCZ BAJKA** — Wielka poroka Borka i Lolka (pol) bez ogr. G. 14.30  
**ASV przestwozy** (ang) od 1. 15 g. 16.30  
**ZNICZ** — Partyzancka eskadra (USA) od 1. 15 g. 16.30  
**WISZA** — Zabawka (fr) od 1. 12 g. 16.30  
**SOPOT BALTIC** — Krahut w czarnokształtku (czes) bez ogr. G. 13  
**Gorzka sobotniej noc** (USA) od 1. 15 g. 17.15  
**POLONIA** — Czas Apokalipsy (USA) od 1. 18 g. 18.15

## RADIO PROPONUJE

**CZWARTEK — 1 lipca**  
17.05 — Przed „Weselenie” — „Siub” — tel. K. Lastawickiego, 17.30 — Z jednej płyty — aud. K. Polnowicz — eteru, 17.30 — Przeglad aktualnosci Wybrzeża, 17.45 — Kultura w Elblągu — aud. S. Dejezera

**TELEWIZJA**  
**CZWARTEK — 1 lipca**  
PROGRAM I  
15.40 — Program dnia  
15.45 — Kwadrans z Arletem

## OGŁOSZENIA

**OGŁOSZENIA**  
zakład usługowy (branka) m. torzycański, jedyny w Polsce północnej. Oferty 1985, Biuro Ogłoszeń, 80 — 938 Gdańsk.

**PRACA**  
Wspólnika do warsztatu mechanicznego — sprzedam. Wiedomości: Paszki, ul. Odrobowa 4. G 18161

**KUPIĘ**  
Chemosil, subst. papier ścierny. Tel. 52-95-94. G 18193

**ZGUBY**  
Skradziono wkładkę zapalniczą nr 99790 Władysław Turczyński. G 17944

**NAUKA**  
Asystent uczelniany korepetycji — matematyka, fizyka, chemia. Tel. 52-57-46. G 18022

**ROZNE**  
Sauna Sopot — Łazienki Pomorskie. G 16932

## WIECZOR

**DZIENNIK ROBOTNICZEJ SPÓŁDZIELNI WYDAWNICZEJ „PRASA-KSIAZKA-RUCH”**  
Wydawca: RSW „Prasa-Książka-Ruch” Gdańsk, Wydawca: Pracownia 80-938 Gdańsk, ul. Targ Drzewny 3/7, Druk: Pracownia Złoty Grzebień 80-938 Gdańsk, ul. Targ Drzewny 9/31  
Redakcja — Gdańsk, Targ Drzewny 7  
Nasz adres pocztowy: Redakcja „Wieczor Wybrzeża” — 80-93 Gdańsk 50 skrzynka pocztowa nr 12  
**TELEFONY:**  
31-11-24 — red. naczelny i sekretariat  
31-42-10 — z-ca red. naczelnej  
31-95-14 — sekretarz redakcji  
31-92-31 — dz. ekon.-morski  
31-51-65 — dz. kulturalny  
31-27-49 — dz. miejski  
31-92-31 — dz. sportowy  
21-82-31 — dz. łączności  
2 Czytelni — redaktorzy dziurni w godz. 8-12, redca przy nich przyjmują we wtorki — w godz. 11-13, w czwartki — w godz. 10-17, w soboty — 10-11  
31-50-41 — centrala — łączy w wszystkich oddziałach  
20-60-48 — przedstawiciel w Gdyni, ul. 3 Maja 37/31 m. 6a.  
**OGŁOSZENIA PRZYJMUJĄ**  
Biuro Ogłoszeń — Gdańsk, Targ Drzewny 3/7, tel. 31-35-80; czynne w godz. 9-13  
31-92-31 — dz. ekon.-morski  
10 FT — Sopot I, ul. Kosciuszki 2, tel. 51-47-84 w godz. 10-17, soboty 10-11  
10 FT — Gdańsk 6, Wrzeszcz, al. Gdynia 198, tel. 41-36-31; w godz. 8-18  
WUP — Gdańsk, ul. Długa 22/6, tel. 51-90-84 w godz. 8-20  
Informacji w sprawach prawnymy udzielią wszystkie terennowe jednostki RSW „Prasa-Książka-Ruch” oraz urzędy pocztowe.  
Nr Indeksu 35883  
PZG Zom. 1377 — A-5 LC,