









Margaryna ZPT GDAŃSK zwykła

ZPT GDAŃSK

Margaryna Gdańska

MARGARYNA DESEROWA Palma

Stonieczna MARGARYNA

MASKO



Zakłady Przemysłu Tłuszczowego

WYKORZYSTAJĄC Z ORGANIZMU CIO ESTEROL

DIGITAL

ZAPRASZAMY DO SALONU SPRZEDAŻY PHU DIGITAL

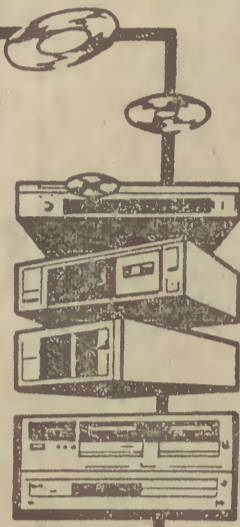

DŹWIĘK PRZYSZŁOŚCI PRZYSZŁOŚĆ DŹWIĘKU

PIONEER The Art of Entertainment

AUTORYZOWANA STACJA OBSŁUGI BMW

Gdynia ul. Hutnicza 9 tel. 23-56-81

ZATRUDNI

Elektryka samochod (elektronik) Szefa biura obsługi klienta

ZGŁOSZENIA OSOBIŚCIE

FAX - POL KONTRAKT 1 GDAŃSK

ul. Waly Piastowskie 1 p. 412

tel. 374-736 374-748

tlx 31-22-96 koex

TELEXY

SIEMENS

TELEFAXY

KOPIARKI

Canon

MASZYNY DO PISANIA KOMPUTERY PC/AT MATERIAŁY EKSPLOATACYJNE

OFERUJE SPRZĘT FIRMY Canon

TOP-MIX Kserokoparki Telefaxy Mat. eksploatacyjne

Kombinat Dźwigów Osobowych

02-676 Warszawa, ul. Postępu 12

Wydzierżawi hale maszynowo-warsztatową z kompletnym uzbrojeniem

Zainteresowani proszeni są o kontakt w Warszawie z inż. Romanem Czajkowskim

Inne szczegóły omówi nasz przedstawiciel na miejscu. G-21400

„SPOLEM” PSS W SOPOCIE

odspeda po niskich cenach: odzież ochronną i roboczą, części zapasowe do samochodu

Gdańskie Przedsiębiorstwo Informatyki Przemysłu Budowlanego „ETOB”

W Gdańsku, ul. Zawiszy Czarnego 18 UPLYNNI ZESTAW PAMIĘCI DYSKOWYCH

NOWO OTWARTA PRYWATNA MASARNIA „Inmark Meat Group” w Bytowie

ZAPRASZA DO WSPÓLPRACY odbiorców hurtowych i detalicznych

Zarząd LWSM „Wrzeszcz” ZAWIADAMIA

że w dniu 28.11.1991 r. o godz. 17.00 w KLUBIE „GAWRA”

przy ul. Trawki 7 odbędzie się dalszy ciąg zwoływającego zebrania przedstawicieli

HURTOWNIA ARTYKULÓW ELEKTROTECHNICZNYCH „ELECTRO-COMPLEX”

oferuje przewody instalacyjne, antenowe, teletechniczne, oponowe i spawalnicze

Przedsiębiorstwo Usług Remontowo-Produkcyjnych

(dawniej „Transrol”) w Pruszczu Gdańskim ul. Hanki Sawickiej 1

AUDIO-VIDEO SONY PIONEER

SPRZĘT RTV ELEMENTY DO SIECI

Mały Młyn Gdańsk, ul. Rajska 2

KOPIARKI I TELEFAXY Canon

AUTORYZOWANA DYSTRYBUCJA I SERWIS GDAAX Sp. z o.o.

Canon

KSEROKOPIARKI, TELEFAXY, MASZYNY DO PISANIA KALKULATORY Z DZWIĘKAMI, KOPIARKI LASEROWE

ELEKTRONICZNE WAGI I KASY SKLEPOWE RENOMOWANYCH FIRM:

SANYO SHARP CASIO

ZAPEWNIAMY AUTORYZOWANY SERWIS

CENY JUŻ OD 2,8 mln zł

80-169 GDAŃSK - Suchanino ul. Otwarta 7

tel. 32-51-68

ATN

BEZPOŚREDNI IMPORTER TAJWAN, HONGKONG KOREA, TAJLANDIA

AKPOL

OFERUJE NAJTANIEJ W TRÓJMIEŚCIE

ODZIEŻ ART. GOSPODARSTWA DOMOWEGO OZDOBY CHOINKOWE ROWERY

ZAPRASZAMY DO HURTOWNI DO SKLEPU:

Gdańsk, ul. Grunwaldzka 478 (kolo Motoszybytu)

ZAKUPY U NAS TO PEWNA SATYSFAKCJA

NAJNIŻSZA jednorazowa wypłata to 2 MILIONY

JUMBO-COLOR FOTO LAB poszukuje dostawców sprzętu i materiałów fotograficznych

BIURO TŁUMACZEŃ NOVUM

Likwidator Wojewódzkiego Przedsiębiorstwa Gospodarki Turystycznej „El-Tourist”

Charakterystyka obiektu: kubatura: 1196,0 m³ pow. użytkowa ogółem: 514,7 m²

Cena wywoławcza wynosi: 400,0 mln zł.

Sprzedawca zastrzega sobie prawo do: swobodnego wyboru oferenta, zatrzymania wadium, jeżeli oferent, którego oferta zostanie przyjęta, uchyli się od zawarcia umowy

Mercedes-Benz Generalne Przedstawicielstwo SOBIESŁAWA ZASADY Ltd

Przedsiębiorstwo Handlu Chemikaliami „CHEMIA”

ogłasza przetarg ofertowy na dzierżawę: I 10 pokoi biurowych o łącznej powierzchni 260 m² w budynku przy ul. Grunwaldzkiej 48 / 50 Gdańsk

POLIFARB — OLIVA

Zakłady Farb w Gdyni, ul. Chwaszczyńska 50

ogłaszają przetarg na sprzedaż n. wymienionych obiektów wybudowanych przez Zakłady Farb w Gdyni

1. biurowiec typu „Domont”: 2 kondygn., pow. użytkowa 756 m kw., 34 pom. biur., pom. gospod., 2. budynek warsztatu samochod.: 137 m kw., wys. 3,6 m, 2 kanały

W Kartuzach rozpoczęto prywatyzację przedsiębiorstw komunalnych

RADNI Kartuz na XXVI sesji rozpoczęli ten ważny proces, uchwalając w sprawie prywatyzacji Przedsiębiorstwa Budownictwa Rolniczego w Kartuzach...

W stosunku do Przedsiębiorstwa Budownictwa Komunalnego, którego sytuacja ekonomiczna jest znacznie gorsza niż PBRol, podjęto decyzję o wszczęciu postępowania naprawczego...

Finanse przedsiębiorstw

Plusy i minusy

Przedsiębiorstwa państwowe woj. elbląskiego są w większości na minusie. Ich straty sięgają już 80 mld zł...

O wiele lepiej mają się natomiast przedsiębiorstwa prywatne, które w tym roku odnotowały dodatnie saldo wyniku finansowego w kwocie ponad 190 mld zł...

Kronika policyjna

RANNY PIESZY

W Elblągu na ul. plk. Dąbka klękał przyjeżdżający z przyczepą ciężarówkarzem...

POŻAR

W Elblągu na ul. Rawskiej z nie ustalonych jeszcze przyczyn wybuchł pożar w magazynie...

NIĘ CHCIAŁ ŻYC

W Miłoboku przy ul. Kasztanowej nie ustalony jeszcze sposób odebrał sobie życie 21-letni Jerzy K. Miodny...

KRADZIEŻ W BARZE

W Miłoboku w barze-bistro przy ul. Sólnej dwóch sprawców ukradło Markowi J. torbę podręczną...

ZŁAPANI NA GORĄCYM UCZYNKU

W Elblągu przy ul. Malborskiej policjanci zatrzymali na gorącym uczynku włamania do sklepu...

ZNIEKNEŹO 20 KM DRUTU

W Zieloncu Pastelskiej gm. Pastek ukradziono 20 km drutu siłowego...

W Starogardzie Gd.

Nowe nazwy ulic

Podczas niedawnej sesji Rady Miejskiej, jako odbyła się w pięknym wnętrzu nowego otwartego Starogardzkiego Centrum Kultury...

W Elbląskim

Rewaloryzacja rent i emerytur

Jak poinformowała nas dyrektor Oddziału ZUS w Sztumie — mgr Maria Schoenrok...

Telegram... w informacji

Jedną z mieszkańek Elbląga zgłosiła do nas interwencję dotyczącą usługi pocztowej...

Pieśń o Józefie Hallerze

N AKLADEM Urzędu Miejskiego i Towarzystwa Przyjaciół Hallerowa we Władysławowie ukazała się „Pieśń o Józefie Hallerze”...



Fot. P. Kajmer

W Elbląskim

Rewaloryzacja rent i emerytur

Jak poinformowała nas dyrektor Oddziału ZUS w Sztumie — mgr Maria Schoenrok, podpisana przez prezydenta RP ustawa o rewaloryzacji emerytur i rent wchodzi w życie z dniem publikowania jej w Dzienniku Urzędowym...

Telegram... w informacji

Jedną z mieszkańek Elbląga zgłosiła do nas interwencję dotyczącą usługi pocztowej...

Pieśń o Józefie Hallerze

N AKLADEM Urzędu Miejskiego i Towarzystwa Przyjaciół Hallerowa we Władysławowie ukazała się „Pieśń o Józefie Hallerze”...

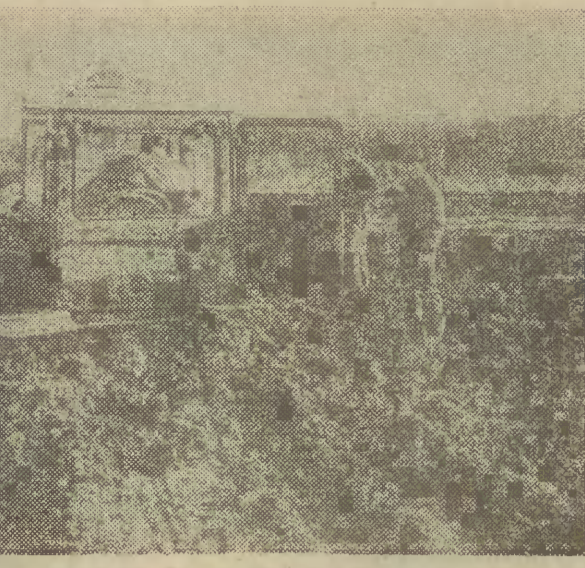

Fot. P. Kajmer

Co, gdzie, kiedy?..

Teatru

GDANSK. Ratusz Staromiejski. Koncert Mozartowski — Bogdan Kulakowski...

Muzea

W Gdańsku: Narodowe, w 11-17; Archeologiczne, w 11-18; Muzeum Historii...

Kina

W w. elbląskim: PRUSZCZ. Krakus, Robin Hood — książka złotych...

Telewizja

PROGRAM I

8.00 Wiadomości; 8.10 Magazyn rozmaitości; 9.10 Domowe przedszkole...

PROGRAM II

8.35 Telewizja biznes; 8.55 Świat kobiet — magazyn...

RTL PLUS

9.00 Der Engel kehrt zu ruck — ser., 9.45 Reich und Schoen — ser., 10.10 Weltlauf mit dem Tod...

SCREENSPORT

8.00 Eurobics — Aerobics Show; 8.30 Jeździectwo — zawody w skokach...

Pograżeni w głębokim bólu zawiadamiamy, że w dniu 14 listopada 1991 roku, zmarł nagłe w wieku 54 lat, najdroższy, najlepszy syn, mąż, ojciec, dziadek, zięć i szwagier

LECH MIROWICZ

Msza żałobna odprawiona zostanie w dniu 20 listopada o godzinie 9.00 w kościele Zmartwychwstania Pańskiego przy ul. Gomółki w Wrzeszczu.

Pogrzeb w tym samym dniu o godzinie 13.00 na cmentarzu Łostowickim. Rodzina. Prosimy o nieskładanie kondoleń.

Z głębokim żalem zawiadamiamy, że w dniu 14 listopada 1991 r. zmarł śmiercią tragiczną nasz pracownik

JAN LENTAS

Pogrzeb odbędzie się w dniu 20 listopada 1991 r. o godz. 11.30 na cmentarzu Gdańsk-Łostowiec.

Rodzina. Zmarłego wyrazy serdecznego współczucia składają

kierownictwo i załoga Zakładu Karnego w Gdańsku-Przeróbce. 31950

Z głębokim żalem zawiadamiamy, że dnia 15 listopada 1991 r. zmarła nasza najdroższa Mamausia, Babcia, Teściowa, Siostra

MARIA BREJT z d. QUIRINI

Msza żałobna odprawiona zostanie 20 listopada 1991 r. o godz. 8 w parafii św. Franciszka przy ul. Kartuskiej.

Pogrzeb o godz. 12 na cmentarzu Srebrzyński.

Z głębokim żalem zawiadamiamy, że w dniu 16 listopada 1991 r. zmarła nasza najukochańsza Siostra, Ciocia i Babcia

EMILIA KOZAKOWSKA z domu Pohoska, lat 81

Msza święta żałobna odprawiona zostanie w dniu 20 listopada 1991 r. o godz. 8.30 w kościele „Gwiazda Morza” w Sopocie.

Z głębokim żalem zawiadamiamy, że dnia 16 listopada 1991 r. zmarł najukochańszy Mąż, Ojciec i Dziadek

ALFONS POPOWSKI

Pogrzeb odbędzie się w dniu 20 listopada 1991 r. o godz. 11.00 na cmentarzu Łostowickim

o czym zawiadamia pogrążona w smutku rodzina. 31973

Z głębokim bólem serca zawiadamiamy, że w dniu 16 listopada 1991 r. zmarła po krótkiej, ciężkiej chorobie w wieku 56 lat

ZOFIA MAZUR

najukochańsza mamausia, babcia i siostra. Pogrzeb odbędzie się 20 listopada 1991 r. o godz. 10.00 na cmentarzu Łostowickim w Gdańsku.

Pograżona w smutku rodzina. 31989

15 listopada 1991 r. zmarł po krótkiej, ciężkiej chorobie, w wieku 61 lat

JAN SZAMOCKI

kochany Mąż, Ojciec i Dziadek Msza św. odprawiona zostanie w dniu 20 listopada 1991 r. o godz. 9.00 w kościele Bożego Ciała na Morynie.

Pogrzeb odbędzie się tego samego dnia o godz. 12.00 na cmentarzu Łostowickim.

Z głębokim żalem zawiadamiamy, że w dniu 15 listopada 1991 r. zmarł długoletni pracownik naszego przedsiębiorstwa

JAN SZAMOCKI

odznaczony Brązowym Krzyżem Zasługi oraz odznaką „Zasłużony Pracownik Handlu Zagranicznego”. Wyrazy współczucia Rodzina składają dyrektora oraz pracownicy PSM C. Hartwig Gdańsk.

Pogrzeb odbędzie się w dniu 20 listopada 1991 r. o godz. 12.00 na cmentarzu Łostowickim.

Z głębokim żalem zawiadamiamy, że dnia 17 listopada 1991 r. zmarł najdroższy Mąż, Tatus

ZDGISŁAW RAKOWIECKI

Pogrzeb odbędzie się dnia 20 listopada 1991 roku o godz. 15.15 na cmentarzu Łostowickim.

Z głębokim żalem zawiadamiamy, że dnia 15 listopada 1991 r. zginął tragicznie

JANUSZ WIŚNIEWSKI

Pogrzeb i msza odbędzie się dnia 20 listopada 1991 r. o godz. 10, w kaplicy cmentarnej w Wejherowie.

Pograżeni w głębokim bólu zawiadamiamy, że dnia 18 listopada 1991 r. odszedł mój ukochany Mąż, nasz Tatus, Teść i Dziadek

ZYGMUNT JEZERSKI

Msza święta żałobna odprawiona zostanie dnia 20 listopada 1991 r. w parafii oo. Redemptorystów w Gdyni o godz. 10.30.

Pogrzeb w tym samym dniu o godz. 12 na cmentarzu Witomińskim.

Dnia 14 listopada 1991 r. zginęła w wypadku ochroniarz jednocześnie wnuczkę, nasza jedyną, ukochaną Mamausia i Babcia

IRENA FAUST z Sosnowskich ur. w 1923 roku w Przemyslu

Msza święta żałobna odprawiona zostanie w dniu 19 listopada 1991 r. o godz. 13, w kościele Najświętszej Marii Panny w Gdyni.

Pogrzeb odbędzie się tego samego dnia o godz. 14.30 na cmentarzu Witomińskim.

Synowie i rodziwni. 32048

Pani Teresie Wysockiej

serdeczne wyrazy współczucia z powodu śmierci składają

Ta śmierć namf wstrząsnęła. Dnia 14 listopada 1991 roku zmarł nasz Przyjaciół

LECH MIROWICZ

Łączymy się w smutku z Żoną Zmarłego. Pogrzeb odbędzie się 20 listopada 1991 r. o godz. 13 na cmentarzu Łostowickim.

Liika i Józef Skarzyński. 11326

Koleżance Jolancie Cichy serdeczne wyrazy współczucia z powodu śmierci składają

OJCA

burmistrz miasta Hel wraz z pracownikami urzędu. R-1281

BALTOUR

Sopot, ul. Chrobrego 3, tel. 51-64-44, 51-79-37

przevozy — komfortowe autokary — Niemcy, Benelux, Włochy, Hiszpania, Francja, Anglia, Austria, Niemcy, Kalingrad, 19382

wynajem autokarów, wczasowy — odchudzające, świętaczno-sylwestrowe w Jastrzębiej Górze.

kursy angielskiego w Londynie dla biznesmenów, ubezpieczenia — osobiste — komunikacyjne, ksero, laminowanie do dokumentów. R-1200

PCCJ KONTENERY

uniwersalne i specjalistyczne PCC Spółka z o.o. ul. Litewska 11 80-719 Gdańsk tel./fax 316041 GW-17927

Advertisement for 'Już od dzisiaj' featuring 'MACIEJ BĄTYCKI' clothing store. Includes address: ul. Świetojąńska 59 ul. Starowiejska 19.

Advertisement for 'LABOX REKLAMA' advertising services. Includes address: Gdynia, Św. Józefa 2.

Advertisement for 'LABOX REKLAMA' with phone number 20205.

Advertisement for 'PCCJ KONTENERY'.

Advertisement for 'AS TUR' with phone number 19365.

Advertisement for 'EURO-TOUR' with phone number 19365.

Advertisement for 'PANI KRYSZYŃCE STOCZKOWSKIEJ'.

Advertisement for 'MEZA' with phone number 26123.

Advertisement for 'Kancelaria Prawnicza' antiDotum.

21.00 Panorama; 21.20 Spotkania, konsultacja, decyzje; 21.30 Sport; 21.40 Reportaż; 22.00 „Dadah... śmierć” (2) — serial prod. amerykańsko-australijskiej; 22.45 Non Stop Kolor; 23.30 X Miedzynarodowy Konkurs Skrzypcowy im. Henryka Wieniawskiego — studio konkursowe — relacja z I. etapu; 0.00 Panorama.