

# W KRAJU

P. JAROSZEWICZ PRZYJĄŁ W. JELUTINA

Wczoraj prezes Rady Ministrów Piotr Jaroszewicz w obecności wicepremiera Mieczysława Jagielskiego, przyjął przybywającego z wizytą w Polsce ministra rolnictwa wyższego i średniego zawodowego ZSRR - Wacławsza Jelutina.

W toku spotkania, które przebiegało w serdecznej atmosferze, poruszono aktualne problemy rozwoju szkolnictwa wyższego w obu krajach, w tym m.in. zagadnienia modernizacji procesu dydaktycznego, doskonalenia pracy w środowisku akademickim, intensyfikacji działalności badawczej i ścisłego jej powiązania z potrzebami gospodarki i kultury narodowej. Omówiono też problemy wzajemnej współpracy naukowej i kierunki jej dalszego rozwoju.

## CZYNY PRODUKCYJNE ZAŁÓG

Dyskusji przedzjazdowej towarzyszy ofiarny wysiłek ludzi pracy. Napięta atmosfera, o pomysłach wypracowanych, a także o pełnej realizacji obywatelskiego czynu - 35-lecia PRL Stereg zakładów produkcyjnych podejmuje dodatkową zobowiązania dla uczczenia VIII Zjazdu partii.

## CZŁOWIEK - ŚWIAT - POLITYKA

W atmosferze przygotowań do VIII Zjazdu partii odbywać się będą w tym roku organizowane tradycyjnie w dniach od 20 do 30 listopada dni książki społeczno - politycznej „Człowiek - Świat - Polityka”. Centralna inauguracja organizowanej już po raz trzynasty dekady książki społeczno-politycznej odbędzie się tym razem w Legnicy.

## REMONTY W „TUROWIE”

Specjaliści z Elektrowni „Turów” za kończą remont kapitalny ostatniego bloku o mocy 200 megawatów. Remont poszerzony został o wymianę przegrzewaczy pary. Wymieniono ponad 400 ton starych rur na nowe w ciągu niespełna 58 dni.

Zaloga tej elektrowni, mimo trudności, pomyślnie realizuje tegoroczne zadania. W ciągu pierwszych 10 miesięcy br. Elektrownia „Turów” do starczyła ponad plan 42 mln kilowatogodzin energii elektrycznej.

## Police II



Zakłady Chemiczne „Police II” wkroczyły w decydującą fazę budowy. Obok istniejącej już fabryki nawozów azotowych powstaje wytwórnia amoniaku, która w 1981 roku powinna uzyskać już pierwszy produkt. Na zdjęciu: monterzy Eugeniusz Bajkowski i Krzysztof Górecki z „Mostostalu - Poznania” montują bariery ochronne na zbiornik amoniaku. CAF - Undro - Telefoto

## Międzynarodowa konferencja w Genewie

# Współpraca Europy w ochronie środowiska naturalnego

## Postania Edwarda Gierka i Leonida Breżniewa

W Sali Kongresowej genewskiego Pałacu Narodów rozpoczęła się wczoraj, ogólnoeuropejska konferencja poświęcona problemom zacieśnienia i rozwoju międzynarodowej współpracy w zakresie ochrony środowiska człowieka. Stanowi ona pierwszy etap realizacji doniosłej inicjatywy LEONIDA BREŻNIEWA, który z trybuny VII Zjazdu PZPR w Warszawie zaproponował zwołanie wielkich międzynarodowych spotkań, poświęconych kluczowym problemom regionu europejskiego - pogłębieniu współpracy w dziedzinie ochrony środowiska naturalnego oraz współpracy w rozwijaniu energetyki i transportu.

W obradach, które toczą się pod auspicjami Europejskiej Komisji Gospodarczej ONZ i zostały zainaugurowane odczytaniem listu sekretarza generalnego ONZ, Kurta Waldheima, biorą udział ministrowie i członkowie rządów państw - sygnatariuszy Aktu Końcowego Europejskiej Konferencji Bezpieczeństwa i Współpracy, w tym delegacja polska. W obradach uczestniczą również przedstawiciele kilkudziesięciu organizacji międzynarodowych, w tym reprezentanci RWPG i EWG.

Wielką wagę spotkania genewskiego dla umocnienia ogólnoeuropejskiego

(Dokończenie na str. 2)

## Montaż konstrukcji w „Żarnowcu”

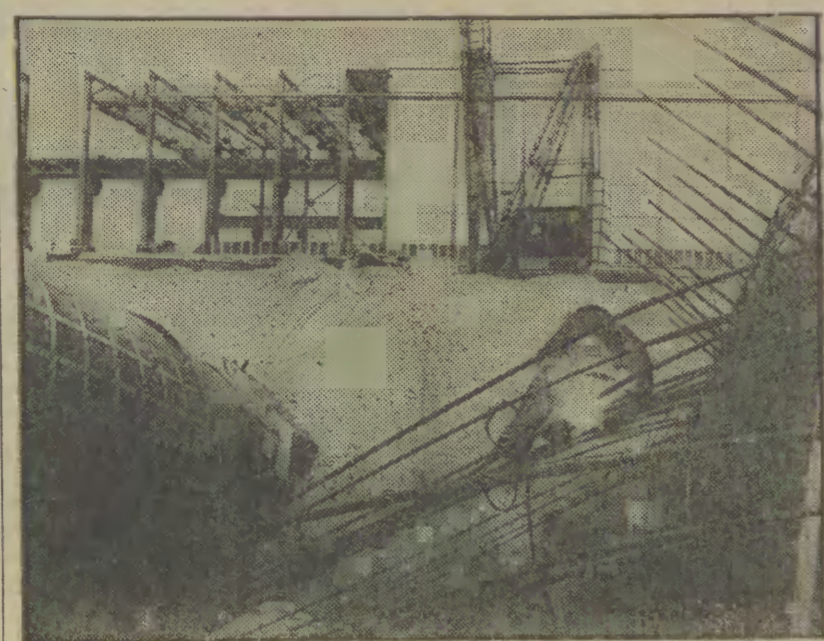

Już w przyszłym roku z elektrowni w Żarnowcu popłynie pierwszy prąd.

Wkrótce zostanie zakończona budowa zespołu czterech turbin o łącznej mocy 7-metrowej średnicy, będzie nimi przepływać woda między jeziorami z zbiornikiem rezerwowym. W trakcie budowy jest ponadto sztuczny zbiornik, którego dno i zbocza uszczelniane są aktualnie asfaltobetonem. Pełną moc 680 MW żarnowiecka elektrownia osiągnie pod koniec 1981 roku.

Na zdjęciu: montaż stalowych konstrukcji hali maszyn. CAF - Ukłejewski

## Gratulacje od E. Gierka

## 80 rocznica urodzin T. Kulisiewicza

Wczoraj minęła 80 rocznica urodzin Tadeusza Kulisiewicza - grafika i rysownika, jednego z najwybitniejszych i najbardziej znanych artystów w Polsce.

Z tej okazji serdeczne gratulacje i życzenia dalszej owocnej pracy przekazał artystycznie i sekretarz KC PZPR Edward Gierka.

Sztuka Kulisiewicza jest powszechnie znana; prezentowana była na dziesiątkach wystaw krajowych i zagranicznych - w Europie, Azji i obu Amerykach. Jego prace zdobyły szereg wyróżnień m. in. nagrodę UNESCO na biennale w Wenecji w 1954 r., I nagrodę na biennale w Sao Paulo w 1961 r. i złoty medal na II międzynarodowym biennale grafiki we Florencji w 1970 r. Artysta jest także dwukrotnym laureatem nagród państwowych i stopnia, posiada najwyższe odznaczenia państwowe - Order Budowniczych Polski Ludowej i Order Sztandaru Pracy I klasy.

# Młodzi marynarze PLO przodują w zbiorce na „Dar Młodzieży”

MARYNARZE PLO, jak na razie, zdecydowanie przodują w zbiorce na „Dar Młodzieży”. Do chwili obecnej na konto Społecznego Funduszu Budowy następcy

## Sytuacja zakładników bez zmian

# Iran domaga się zwolnienia Rady Bezpieczeństwa

Kilkuset studentów irańskich nadal okupuje teren ambasady Stanów Zjednoczonych w Teheranie. Sytuacja przetrzymywanych zakładników nie uległa zmianie w ciągu minionego doby.

Jak podają agencje zachodnie, irański minister spraw zagranicznych Bani Sadr wystosował list otwarty do sekretarza generalnego ONZ Kurta Waldheima, w którym domaga się zwolnienia Rady Bezpieczeństwa w związku z pogłębieniem się w Stanach Zjednoczonych nastrojów jawnie antyirańskich, noszących cechy „atmosfery wojennej”

zagrożącej bezpieczeństwu Iranu i pokojowi w tym regionie świata.

Jednocześnie Bani Sadr zaprzestował stanowisko odmienne od postawy studentów irańskich, wysuwających jako warunek wstępnego jakiegokolwiek rokowania z USA ekstradycję byłego szacha. Powiedział on, że Iran domaga się zaakceptowania przez Stany Zjednoczone przeprowadzenia przez międzynarodową komisję dochodzenia w sprawie zbrodni obalonego szacha i uznania rezultatów tego dochodzenia oraz zwolnienia Iranowi majątku szacha i jego rodziny. Dotychczas władze irańskie domagały się postawienia byłego szacha przed sądem irańskim.

Rzecznik sekretarza generalnego ONZ oświadczył, że jeżeli rząd irański chce doprowadzić do zwolnienia Rady Bezpieczeństwa, powinien wystąpić z formalnym wnioskiem w tej sprawie. Rzecznik stwierdził, że list otwarty wystosowany przez Bani Sadra nie stanowi wystarczającej podstawy do zwolnienia Rady Bezpieczeństwa.

W związku z kryzysem irańskim J. Carter odwołał zaplanowaną na 13 bm. podróż do Pensylwanii.

Prakurator generalny USA, Benjamin Civiletti, zawiadomił oficjalnie wczoraj około 50 tysięcy studentów irańskich, przebywających w Stanach Zjednoczonych, by w ciągu miesiąca stawili się przed władzami imigracyjnymi i dowiedzieli, iż ich pobyt w USA jest zgodny z prawem amerykańskim.

kańskim (żeby wspomnieć zwłaszcza o Gwatemali, Jamajce, Grenadzie, Panamie i Nikaragui), znajdują również odbicie w Itonie OPA. Coraz częściej dochodzi w niej do ujawniania nasilających się emancypacyjnych i antywaszyngtońskich nastrojów. Tytułem przykładu: w czerwcu br. OPA odrzuciła amerykański projekt interwencji w Nikaragui.

Tendencja ta odzwierciedliła się także podczas spotkania w La Paz. Boliwijski prezydent Walter Guevara Arze (obalony w tych dniach przez płk. Alberto Natuscha Busha) wystąpił przeciwko decyzji USA i rzuceniu na rynek międzynarodowy 35 tys. ton cyny pochodzącej z amerykańskich rezerw strategicznych, co spowoduje istotne zmniejszenie wpływów dewizowych w Boliwii. „Trudno pojąć - powiedział prezydent - z punktu widzenia najbardziej elementarnych zasad sprawiedliwości, nie mówiąc już o panamerykanizmie, jak można podejmować tego rodzaju decyzje, które wyrządzają poważną szkodę zaprzyjaźnionemu krajowi”. Również inne delegacje potępiły „nieuczciwe praktyki Waszyngtonu” w jego stosunkach z pozostałymi krajami OPA.

Wenezuelski minister spraw zagranicznych José Zambrano ostro skryty-

(Dokończenie na str. 2)

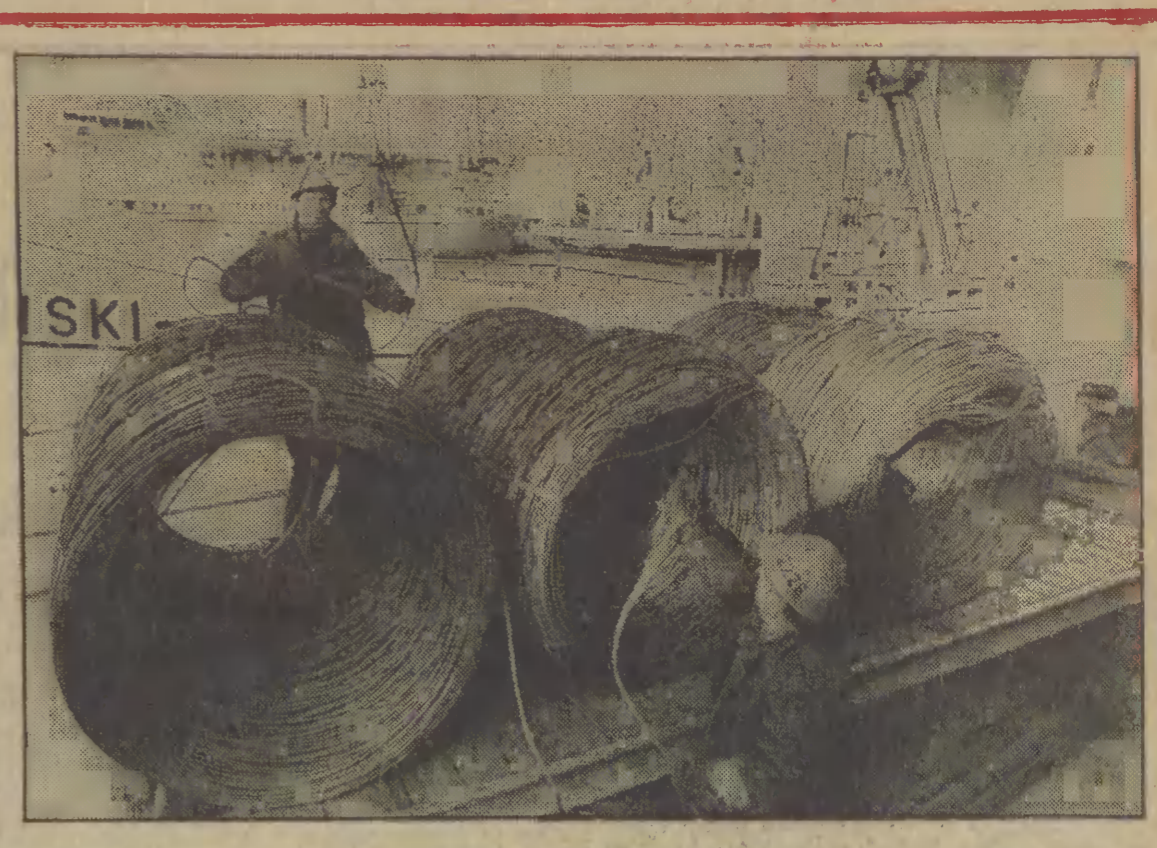

Nabrzeże Marchlewskiego w porcie gdańskim - załadunek drutu w wiązkach na statek „Kapitan Ziolkowski”, który pływa na linii Gdańsk - Sztokholm od 1963 roku. W ciągu szesnastu lat odbył już ponad 200 rejsów. Przy załadunku drutu pracuje brygada nr 118 Zbigniewa Szucera. CAF - Ukłejewski

# WIECZÓR wybrzeża

GDAŃSK - SOPOT - GDYNIA

Nr 256 (7099)

Środa, 14. XI. 1979 r.

Cena 1 zł

## Posiedzenie

# Biura Politycznego KC PZPR

Biuro Polityczne KC PZPR na posiedzeniu w dniu wczorajszym zapoznali się z przebiegiem i rezultatami wizyt przewodniczącego Rady Państwa Henryka Jabłońskiego w Meksyku i Kostaryce.

Aprobując przyjęte w ich toku porozumienia i ustalenia Biuro Polityczne podkreśliło, że stanowią one ważny krok w rozwoju stosunków Polski z krajami Ameryki Łacińskiej, przyczyniając się do rozszerzenia partnerskiej, wzajemnie korzystnej współpracy gospodarczej oraz wymiany naukowo-technicznej i kulturalnej. Służą także realizacji zasad polityki zagranicznej PRL zmierzającej do umocnienia procesu odprężenia i pokojowej współpracy państw.

Biuro Polityczne rozpatrzyło informację dotyczącą stanu zagospodarowania użytków rolnych i leśnych w województwach: gdańskim i sieradzkim. W obu tych województwach nastąpił dalszy postęp w tej dziedzinie. W gospodarowaniu ziemią zapewnią się pierwszeństwo dla gospodarstw, które posiadają najlepsze warunki organizacyjno-techniczne do jej intensywnego wykorzystania w produkcji rolnej. Zwrócono uwagę na potrzebę rygorystycznego przestrzegania zasad ochrony gruntów rolnych i zapewnienia ich rekultywacji, stwierdzono konieczność dalszego usprawniania załatwiania w gminach formalności związanych z przekazywaniem ziemi. Podkreślono również konieczność wzmocnienia działań w kierunku zwiększenia produktywności lasów, w tym głównie będących własnością rolników.

## Pogoda na jutro

Jak informuje dyżurny synoptyk gdańskiego Instytutu Meteorologii i Gospodarki Wodnej, jutro zachmurzenie będzie przeważnie duże, miejscami opady deszczu lub deszczu ze śniegiem. Temperatura minimalna minus 2 st. C do plus 1 st. C, maksymalna od plus 1 st. C do plus 4 st. C. Wiatry południowo-zachodnie do południowych, umiarkowane.

Uwaga: na drogach ślisko! W stolicach europejskich notowano na stopniach temperatury: Amsterdam 9 st. C, Ateny 20, Belgrad 5, Berlin 5, Bruksela 4, Genewa 10, Helsinki 4, Kopenhaga 5, Lizbona 17, Londyn 7, Madryt 15, Moskwa 1, Oslo 2, Paryż 12, Rzym 11, Sztokholm 4, Wiedeń 4 st. C.

(Dokończenie na str. 2)

W kolejnym punkcie obrady Biuro Polityczne zapoznali się kierunkami rozwoju produkcji ma

(Dokończenie na str. 2)



## ZJAZD KP W. BRYTANII

Wczoraj po czterech dniach obrad w Londynie zakończył się XXXVI Zjazd Komunistycznej Partii W. Brytanii. Dokonano wyboru nowych władz partii - Komitetu Wykonawczego. Przyjęto uchwałę polityczną wytyczającą główne kierunki działania na najbliższe 2 lata.

## POSIEDZENIE GRUPY PLANOWANIA NUKLEARNEGO NATO

Wczoraj rozpoczęło się w Hadze dwudniowe posiedzenie grupy planowania nuklearnego NATO (NPG) z udziałem ministrów obrony 11 państw. Celem prowadzonego przy drzwiach zamkniętych posiedzenia jest przedyskutowanie i wyjaśnienie technicznych aspektów planowanego przez sojusz atlantycki rozmieszczenia w pięciu państwach zachodnioeuropejskich - RFN, W. Brytanii, Włoszech, Belgii i Holandii - nowych amerykańskich rakiet atomowych „Pershing 2” i pocisków samosterujących „Tomahawk”.

## PO AGRESJI CHIŃSKIEJ NA WIETNAM

W Hanoi opublikowano wczoraj komunikat komisji ds. badania przestępstw popełnionych podczas tegorocznej agresji wojsk chińskich na Wietnam. W dokumencie tym stwierdza się, że mimo porażki w tej agresywnej wojnie kół rządzące Chin nadal dokonują prowokacji zbrojnych na granicy z WRS i prowadzą gorączkowe przygotowania do kolejnej eskapady militarnej przeciwko Wietnamowi.

## WARUNKI ETA

Skrzydło polityczno-wojskowe ETA wczoraj wieczorem podało dwa warunki, pod jakimi uwolni deputowanego z ramienia UCD, Javiera Rupera, uprowadzonego w ubiegłym miesiącu w Madrycie. ETA żąda natychmiastowego zwolnienia z więzienia w Sorii pięciu ciężko chorych członków organizacji oraz powołania pod kontrolą baskijskiej rady generalnej komisji śledczej w sprawie tortur po łączych.

## RODEZJA - KOLONIA BRITYJSKA

Brytyjski parlament uchwalił wczoraj ustawę o legalizacji sytuacji państwa Rodezji. Większością głosów konserwatywnych w Izbie Gmin został zaakceptowany projekt rządowy, przewidujący przywrócenie Rodezji statusu kolonii brytyjskiej oraz przejęcie władzy w Salisbury przez brytyjskiego gubernatora generalnego. Stan taki będzie trwał do momentu wyłonienia nowych władz Zimbabwe, w wyniku rozpisanych w przyszłym tygodniu wyborów.

## SPRAWOZDANIE FAO

„Sytuacja świata w zakresie żywności i rolnictwa pogorszyła się w ciągu ostatnich 2 lat i jest obecnie również dramatyczna co przerażająco”. Słowa te znajdują się we wstępie do sprawozdania, które dyrektor generalny Organizacji NZ do spraw Wyżywienia i Rolnictwa (FAO) Edouard Saouma przedstawił delegatom 146 krajów, biorących udział w obradującej w Rzymie konferencji FAO.

Jak wynika z przedstawionych w sprawozdaniu informacji, światowa produkcja zbóż, na skutek nieurodzaju w 32 krajach, zmniejszyła się w tym roku o ok. 62 mln ton w porównaniu z rokiem ubiegłym. Oznacza to, że będzie ona niższa o 3 proc. od danych opartych na prognozach wieloletnich.

# Wzrost nastrojów antywaszyngtońskich w krajach Ameryki Łacińskiej

W boliwijskiej stolicy La Paz zakończyła się konferencja Organizacji Państw Amerykańskich (OPA), grupującej 27 krajów. Organizacja ta została utworzona z inicjatywy Stanów Zjednoczonych i przez

długi czas była wykorzystywana przez nie jako posłuszne narzędzie polityczne.

Zwycięstwo rewolucji kubańskiej i zmiany, jakie dokonały się w ostatnich latach na obszarze latynoamery-



Policjant w masce gazowej kieruje ewakuacją dzielnicy Toronto zagrożonej trującym gazem z płonącej cysterny z chlorem. CAF - AP - Telefoto

## Zagadkowa eksplozja spowodowała śmierć 7 osób

# Trzypiętrowy pawilon szpitala w Parmie zawalił się jak domek z kart

Wczoraj po południu w jednym z szpitali w Parmie we Włoszech nastąpiła eksplozja, w której według ostatnich danych 7 osób poniosło śmierć, natomiast 21 uznano za zaginione. Początkowo liczbę ofiar szacowano na 24 oso

by. Nikt natomiast nie może podać dokładnej liczby pacjentów, lekarzy, pielęgniarek i odwiedzających, którzy przebywali w trzypiętrowym skrzydle nowoczesnego szpitala parmeńskiego w momencie eksplozji.

Z pierwszych relacji świadków wynika, iż dół się odzwał nagie światło powietrza, jak gdyby przeleciał samolot odrzutowy, po czym nastąpiła eksplozja.

(Dokończenie na str. 2)







# Elektronowy arcymistrz

Komputer „Ewrika” z powodzeniem wystąpił w szachowym pojedynku z telewizyjnym z Nowosybirsk. Maszyna najpierw zdobyła figurę, a następnie doprowadziła partię do zwycięskiej końcówki.

### Polska-NRD 19:16 w PS

W Szwecji rozpoczął się I międzynarodowy turniej piłki ręcznej o Puchar Świata. Startują zespoły: mistrza świata — RFN, mistrza olimpijskiego — ZSRR, NRD, Szwecji, Polski, Danii, Jugosławii i Węgier. Polacy wylosowali grupę eliminacyjną A.

Bardzo dobrze spisała się drużyna polska. W swym pierwszym występie pokonała w Kristianstad zespół NRD 19:16. Bramki zdobyli: dla Polski Jerzy Klempel — 7, Alfred Kalużński — 6, Grzegorz Kosma — 2 oraz Marek Panas, Daniel Waszkiewicz, Jerzy Garpiel i Marek Wilkowski — po 1; dla NRD: Frank Wahl i Ingot Wiegert — po 4, Gunther Dreibröd i Klaus Gruner — po 2 oraz Peter Rost, Hans Georg Beyer, Rainer Hoefl i Hans Engew — po 1. Karne minuty: Polska 5 x 2, NRD — 5 x 2. Widzów 1200.

Mez był niezwykle zacięty i wyrównany. Oba zespoły zagrały niezwykle agresywnie w obronie, stąd duża liczba wykluczeń po obu stronach. Wśród Polaków dobrze spisali się dwoje najgroźniejszych strzelców — J. Klempel i A. Kalużński. Ich dobra dyspozycja przeważała szalę spotkania na korzyść naszej reprezentacji. Na wyróżnienie zasługuje także bramkarz Henryk Rozmiar.

W kolejnym spotkaniu Dania nie spodziewanie zwyciężyła w Halmstad Jugosławię 17:12 (10:7) a ZSRR pokonał Węgry 24:10 (10:14). W meczu grupy A w Kristianstad Szwecja uległa RFN 14:15 (9:8).

## wieczór

**DZIENNIK ROBOTNICZEJ SPÓŁDZIELNI WYDAWNICZEJ „PRASA-KSIĄŻKA-RUCH”**

Wydawca Gdańskie Wydawnictwo Prasowe RSW Targ Drzewny — 911 — 80-858 Gdańsk  
Redakcja — Kolegium — Rudacka — Gdańsk Targ Drzewny 37  
Telefony:  
31-1-55 — red. nac. sekretariat  
31-5-10 — dz. ogólny  
31-5-14 — sekretarz redakcji  
31-5-55 — dz. kulturalny  
31-5-31 — dz. ekon.-morski  
31-5-31 — dz. społeczny  
31-27-49 — dz. miejski  
31-55-03 — dz. sportowy  
31-55-42 — dz. łączności z Czytelnikami  
31-55-43 — dz. łączności z Czytelnikami  
31-55-44 — dz. łączności z Czytelnikami  
31-55-45 — dz. łączności z Czytelnikami  
31-55-46 — dz. łączności z Czytelnikami  
31-55-47 — dz. łączności z Czytelnikami  
31-55-48 — dz. łączności z Czytelnikami  
31-55-49 — dz. łączności z Czytelnikami  
31-55-50 — dz. łączności z Czytelnikami  
31-55-51 — dz. łączności z Czytelnikami  
31-55-52 — dz. łączności z Czytelnikami  
31-55-53 — dz. łączności z Czytelnikami  
31-55-54 — dz. łączności z Czytelnikami  
31-55-55 — dz. łączności z Czytelnikami  
31-55-56 — dz. łączności z Czytelnikami  
31-55-57 — dz. łączności z Czytelnikami  
31-55-58 — dz. łączności z Czytelnikami  
31-55-59 — dz. łączności z Czytelnikami  
31-55-60 — dz. łączności z Czytelnikami

Szachowy program „Ewrika” powstał z inspiracji byłego mistrza świata Michaiła Botwinnika. Jego przemyślenia, zawarte w pracy „Algorytm gry w szachy” tak zafascynowały studenta nowosybirskiego uniwersytetu — Władimira Butenkę, że obrał je za temat pracy dyplomowej. Promotorem został prof. Botwinnik. Młody matematyk z Syberii przez 10 lat trudził się nad konstruowaniem elektronowego arcymistrza. W 1977 r. „Ewrika” rozegrała pierwsze partie. Prezentowała wówczas, poziom kawiarzanego gracza. Obecnie bardzo trudno jest ją pokonać.

Warto dodać, że „Ewrika” w odróżnieniu od ponad 60 znanych programów szachowych dla komputerów, gra bez analizowania wszystkich możliwości w danej pozycji wariantów, lecz wybiera tylko najbardziej prawdopodobne, kierując się ogólnymi zasadami strategii i taktyki szachowej.

## Anglicy wierzą w Rona Greenwooda

„Ron Greenwood jest właściwym człowiekiem na właściwym miejscu, dlatego bez wahania powierzylimy mu opiekę nad reprezentacją Anglii”

## Hokej

Hokeiści ekstraklasy rozegrali 14 kolejnych spotkań mistrzowskich, a więc zakończyli pierwszą z trzech rund rozgrywek. Wczorajsza, wiorkowa seria nie przyniosła niespodzianek. Zwycięstwo odnieśli bowiem faworyci.

## Puchar WFS dla zapaśników gdańskiej Spójni

W Kartuzach odbył się turniej nadziei sportakademy w zapasach w stylu klasycznym. Startowało 70 zawodników z miejscowej Cartusii, Moreny, Żukowa, Spójni Gdańsk, LKS Żulawy Nowy Dwór Gdański. W imprezie, której celem było przygotowanie zawodników do VII Ogólnopolskiej Sportakademii Młodzieży startowali najbardziej utalentowani zawodnicy.

# \* SPORT \* SPORT \* SPORT \*

## Klubowy Puchar Europy w tenisie stołowym

### Mistrz Francji - Kremlin Bicetre rywalem pingpongistów WSWF

Europejska Federacja Tenisa Stołowego, zwana w skrócie ETTU, prowadzi od 1969 roku rozgrywki o klubowy Puchar Europy, w których startują mistrzowie poszczególnych krajów. Rozgrywki te odbywają się systemem pucharowym.

W tegorocznej edycji Pucharu Europy biorą udział 22 zespoły z 21 państw, wśród nich drużyna naszego kraju AZS-WSWF Gdańsk. Rozstawiono cztery zespoły — Spartacus Budapest, który jest obrońcą pucharu, PSV Borussia Dusseldorf,

zobycy drugiego miejsca. TTC Bank Havirzov (CSRS), zdobywcę drugiego miejsca w rozgrywkach sezonu 1978 oraz Kremlin Bicetre (Francja).

## Anglicy wierzą w Rona Greenwooda

do czasu zakończenia mistrzostw świata w Hiszpanii w 1982 roku. Przewidywaliśmy tym samym umowę o pracę z tym trenerem o dalsze 2 lata” — powiedział sekretarz Angielskiego Związku Piłki Nożnej, Ted Croker.

## Pani Gonzales gra w piłkę z mężczyznami

Kobiety dokładają należytych starań, aby gra w piłkę nożną przestała być sportem zarezerwowanym wyłącznie dla mężczyzn.

W najbliższą niedzielę, dnia 18 listopada br. odbędzie się w Gdańsku jedno z ciekawszych spotkań pucharowych. Miejscowy AZS-WSWF zmierzy się bowiem z jedną z najsilniejszych drużyn Europy — Kremlin Bicetre (Francja). Zespół ten był (aktualnie jest także) wielokrotnym mistrzem swego kraju. W pierwszej rundzie tegorocznej edycji spotkań pucharowych drużyna ta miała wolny los, a obecnie trafiła na AZS-WSWF.

Zespół francuski reprezentowany będzie w Gdańsku przez Jacquesa Saerétina — mistrza Europy z 1976 roku, wywalczonego w Pradze, mistrza świata w grze mieszanej (z Cloude Bergeretem), wywalczonego w 1977 roku w Birmingham, brązowego medalisty mistrzostw świata w grze mieszanej w 1979 r. w Phenianie oraz legitymującego się bardzo wysokimi lokatami w turniejach 12 najlepszych tenisistów Europy. Czołowej rakiety Francji towarzyszyć będzie Rene Hatem — zawodnik młodszego pokolenia, nadzieja francuskiego tenisa, brązowy medalista mistrzostw Francji. Wystąpią ponad-

## Dobry finisz szachistów Arki

Wczoraj, kiedy dzwoniłymi do Jaszowca, rozgrywano jeszcze ostatnie partie jedenastej rundy szachowych mistrzostw II ligi. W tym jedną bardzo ważną partię grał Piotr Przybylski z Arki z zawodnikiem Piastu Gliwice. Miał szansę ją wygrać, a wówczas drużyna Arki zajęłaby ostatecznie trzecie miejsce. Drużyna Gedania utrzymała się również w II lidze gromadząc ostatecznie 37 pkt., co dało jej ósme miejsce w tabeli.

## Najlepsi też za wodzą!

Najlepszy piłkarz ubiegłorocznych mistrzostw świata i najlepszy strzelec tych mistrzostw, bożyszcze Argentyny — Mario Kempes zapomniał po Mundialu-78 jak się zdobywał bramki.

## Wieża z wieżyczkami

Wieża z wieżyczkami, zwana wieżą szachową, jest to budowla, która służy do celów dydaktycznych i rekreacyjnych. Jest to budowla, która służy do celów dydaktycznych i rekreacyjnych. Jest to budowla, która służy do celów dydaktycznych i rekreacyjnych.

## Expressem Olimpijskim 312 km w cztery godziny

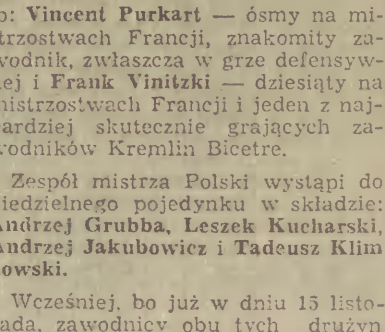

W Sarajewie, gdzie w 1984 r. odbędą się Zimowe Igrzyska Olimpijskie zaprezentowano prototyp czteroczołowego pociągu elektrycznego nazwanego „Ekspressem Olimpijskim”, który połączy miasto z Belgradem przebijając 312-kilometrową górską trasę w 4 godz. Pasażerowie otrzymają jeden pełny posiłek, obsługiwani będą przez 12 stewardes, będą mogli otrzymać prasę i oglądać program telewizyjny.

## Porażki koszykarzy w USA

Reprezentacja polskich koszykarzy, przebywająca na tournée w USA rozegrała dwa kolejne mecze, oba przegrywając. Polacy ulegli drużynie Uniwersytetu Marguette 72:104 oraz zespołowi Uniwersytetu Birmingham 54:68.

## Wieża z wieżyczkami

Wieża z wieżyczkami, zwana wieżą szachową, jest to budowla, która służy do celów dydaktycznych i rekreacyjnych. Jest to budowla, która służy do celów dydaktycznych i rekreacyjnych.

## Wieża z wieżyczkami

Wieża z wieżyczkami, zwana wieżą szachową, jest to budowla, która służy do celów dydaktycznych i rekreacyjnych. Jest to budowla, która służy do celów dydaktycznych i rekreacyjnych.

## OGŁOSZENIA

### MATRYMONIALNE

SAMOTNI Dyskretne i kulturalne nawiązanie znajomości zapewni Biuro Matrymonialne „Jutrzenka” 81-963 Gdynia i skrytka pocztowa 105, tel. 20-31-47, Informacja 10 21 w znakach pocztowych. K-1952

### BIURO Matrymonialne „An-na”

połącza usługi. 50-984 Wrocław 1, skrytka pocztowa 2054, K-8094

### PANNA

filtrarowana szatynka, wzrost średni, wyszczelnienie wyższe, miękki prześcieranie, pogodna, dobra poźna kulturalnego pana w celu matrymonialnym. Oferty GM 19318 Biuro Ogłoszeń 80-988 Gdańsk.

### NIERUCHOMOŚCI

DOM jednorodzinny z warsztatem blisko Gdańska sprzedam. Oferty 19431 Biuro Ogłoszeń 80-988 Gdańsk.

### DZIAŁKĘ rekreacyjną, własność hipoteczną - 300 m kw. w Kamieniu z planami i pozwoleniem budowy sprzedam. Tel. 20-03-22. S-3528MOTORYZACYJNE FIAT 125p - 1300, rok produkcji 1974 sprzedam. Tczew, tel. 47-96 godz. 15-18. P-1233 SYRENE 108L odbiór Polmo zbyt sprzedam. Tel. 41-68-53. G-18833 FIAT 125p - 1300, 1976 r. sprzedam. Tel. 51-07-75. G-18333 BMW 320, 1977, 23 000 km - sprzedam. Tel. 51-50-60. S-4045 MERCEDESA 2505 z silnikiem diesla, skrzynia biegów Warszawy sprzedam lub zamienie na mniejszy. Oliwa ul. Grotgiera 1F/22. G-19340 WARTBURGA 1600 kombi w dobrym stanie sprzedam. Gdańsk, Elbląska 22/25. G-19343 FIAT 125 - 1500, 1975 r. sprzedam. Tel. 32-20-92. G-19200 FIAT 125p, taksonometr - sprzedam. Tel. 33-17-16. S-3635 SYRENE 104, stan dobry, 36 tys. km sprzedam. Tel. 41-67-79. S-2308 SPRZEDAŻ DWA wyplakane górniki sprzedam. Puck, Derdowskiego 2/16. P-1244 SZAFĘ grającą typu Rok-Ola sprzedam. Tel. 73-86-17 do godz. 15. P-1243 TCHORZOFRETKI, kłaki, ze mżałkami, kościaki sprzedam. Tel. 21-93-73. G-19259 PIANINO - piyta metalowa sprzedam. Tel. 41-67-79. S-2266 RADJO „Radmor” sprzedam. Szybczyk, tel. 21-28-31, wewn. 77. G-19341 LAKIER samochodowy 5 litrowy sprzedam. B. Szczuka, Gdańsk - Wieniec, Kwiatowa 5. G-19345 DYWAN - futrak i stolik olicznikowy tania sprzedam. Tel. 83-22-46. G-19355 MASZYNE dzwoniarskie „Ve-titas” sprzedam. Pruszkę Gdański ul. Dzierżyńskiego 13. G-19381 TOWOTNICE nożna (nowa) bardzo dobry typ oraz prostownik selenowy 12V/24V krzyszynę sprzedam. Gdańsk-Oliwa, Pomorska 9B/136 po godz. 16. G-19384 MIREUSZKI czarne rozmiar 44 - sprzedam. Tel. 27-37-48 po godz. 16. S-3533 KUPNO BLOKI gazobetonowe, cegły pełne, dwuteńnikowe stropeczki. Kupię. Tel. 21-05-06 po godz. 16. S-3537 BONY PKO kupię. Tel. 41-73-02. G-19393 LOKALE M-1 lub M-2 (nie umeblowane) poszukuję. Tel. 37-36-94 do godz. 14. G-19145

## DYREKCJA REJONOWA KOLEI PAŃSTWOWYCH W GDYNI

### ZATRUDNI

bez skierowań z Wydziałów Zatrudnienia w jednostkach służbowych na terenie województwa gdańskiego MĘŻCZYZN

## NA STANOWISKA MANEWRÓWYCH

Warunkiem przyjęcia do pracy jest dobry stan zdrowia - I kategoria wzroku i słuchu.

Kwalifikacje niezbędne do wykonywania pracy zapewniają specjalne kursy zawodowe.

Pracownicy zatrudnieni na stanowiskach manewrowych mają pierwszeństwo w korzystaniu ze świadczeń socjalno-bytowych i innych.

Szczegółowych informacji w sprawie warunków pracy i płacy udziela Dyrekcja Rejonowa Kolei Państwowych w Gdyni, plac Konstytucji 3, tel. 28-53-05, punkty orientacji i poradnictwa zawodowego na stacjach

- Gdynia Główna Osobowa telefon 28-53-08.
- Gdańsk Główny tel. 38-59-50.
- Tczew tel. 21-91 wewn. 312.

lub wszystkie stacje na terenie województwa gdańskiego. K-8325

## ROŻNE

SKLEP gospodarstwa domowego, Gdańsk, ul. Łagiewnicka 11, będzie czynny w każdą wolną sobotę do nowego roku. Tel. 31-95-11. G-19821

USZCZELNIANIE okien. Tel. 31-59-38. G-19122

PRZEPROWADZKI, tel. 41-60-84. G-18419

NAPRAWA lodówek sprężarkowych. Tel. 22-21-47. S-3216

NAPRAWA lodówek sprężarkowych. Tel. 51-22-28 (sklep). S-1975

MALOWANIE, tapetowanie - szybko, solidnie. Tel. 20-90-30. S-8333

KREŚLENIE - tel. 20-98-68. S-3347

TAPETOWANIE mieszkań - szybko, solidnie - gwarancja. Tel. 41-90-84. G-19139

CYKLINOWANIE, lakierowanie. Tel. 71-06-81.

## Dyrekcja Hotelu „Orbis - Grand” w Sopocie

### UPRZEJMIIE ZAWIADAMIA,

że w związku z inwentaryzacją i przeprowadzonymi remontami hotel będzie wyłączony z eksploatacji;

- od dnia 16. 11. 1979 r. od godz. 14.00 do dnia 20. 11. 79 r. do godz. 13.00.

K-8722

## STUDENCKA SPÓŁDZIELNIA PRACY „TECHNO-SERVICE” w GDANSKU

### INFORMUJE,

że nie podjęte wynagrodzenia z lat 1977-1979 można podejmować w kasie spółdzielni ul. Świebicka 6 w każdy poniedziałek, wtorek, środę i czwartek w godz. 12.00 - 15.00.

K-8368

# SZLACHETNE ZDROWIE

## Precyzyjna diagnostyka gwarancją właściwego leczenia

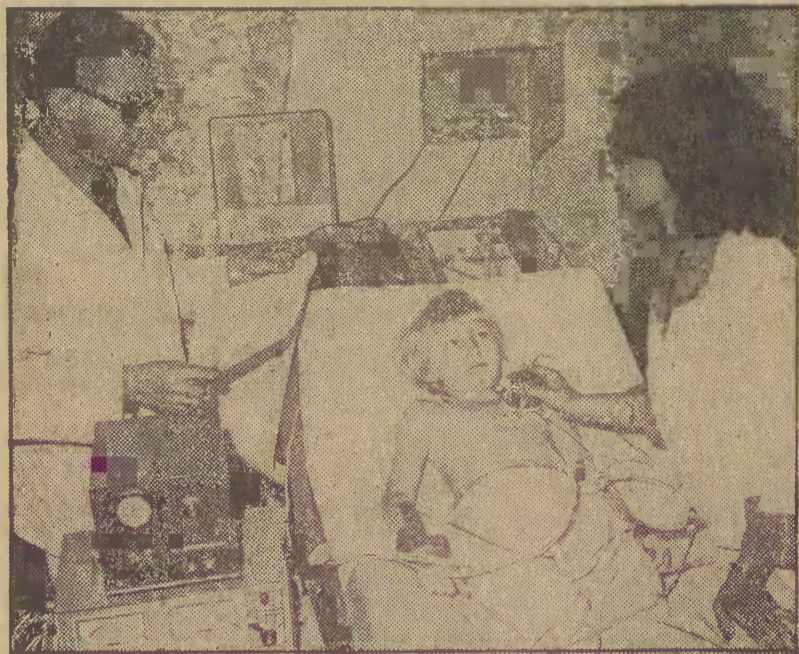

Na zdjęciu: dr hab. n. med. Bogdan Szafranski i Grazyna Nowakowska pod czas badania metodą reografii impedancyjnej.

W III Klinice Ogólnopediatrycznej Instytutu Pediatrii Akademii Medycznej w Warszawie przy ul. Dzieduszyckiej prowadzą badania metodą reografii impedancyjnej dr hab. n. med. Bogdan Szafranski i dr hab. n. med. Grazyna Nowakowska. Badania te mają na celu precyzyjną diagnostykę i gwarancję właściwego leczenia. Reografia impedancyjna polega na mierzeniu oporności elektrycznej tkanek ciała człowieka. Wyniki badań pozwalają na ocenę stanu układu krążenia i oddechowego, a także na wykrywanie zmian w przewodzących ośrodkach ciała. Metoda ta jest szczególnie przydatna w diagnostyce chorób serca i płuc.

Urządzenie do konstruowania zostało w Instytucie Budowy Sprzętu Precyzyjnego i Elektronicznego Politechniki Warszawskiej pod kierunkiem doc. Tadeusza Palko i doc. Grzegorza Pawlickego. Aparat ten umożliwia wprowadzenie do badanego obszaru ciała za pomocą dwóch elektrod aplikacyjnych prądu o stałej amplitudzie. Dwie inne elektrody położone w obrębie badanego obszaru odbierają sygnał napięciowy proporcjonalny do oporności. Sygnał ten może być zapisywany za pomocą aparatu EKG.

Metoda reografii impedancyjnej (przez impedancję rozumieć należy oporność elektryczną, jaką przedstawia badany obszar tkankowy dla prądu zmiennego z uwzględnieniem przesunięcia fazowego między prądem a napięciem) pozwala na oznaczenie wielu istotnych wskaźników ustrojowych, informujących głównie o zmianach toczących się w układzie krążenia i oddechowania. Za pomocą tej metody można, między innymi, oznaczyć takie parametry, jak rzut skurczowy serca (a więc ilość krwi, która

## Każdy może osiągnąć taką teźyznę

W 65-lecie swych urodzin Jack LaLanne przepłynął na jeziorze Ashi noko w Japonii 1600 m w ciągu godziny i 15 minut ciągnąc 65 lodzi. Był to najnowszy - i pierwszy poza USA - wyczyn na długiej liście rekordów tego eksperta w dziedzinie sprawności fizycznej. Zdaniem LaLanne'a każdy może osiągnąć teźyznę prowadząc umiarkowany tryb życia, odżywiając się głównie produktami naturalnymi i stale ćwicząc. CAF - PANNA



# Pokolenie niepalących...?

„Dzieci urodzone poczwasy od 1979 roku - to pokolenie niepalących!” - oto naczelnie hasło kampanii, zainaugurowanej w Argentynie. Podjęcie tej akcji, samo w sobie stanowi już pewien sukces tej inspiratorów i organizatorów: tutejszego Ministerstwa Opieki Społecznej, resortu zdrowia oraz Argentynskiej Liigi Walki z Rakiem (LALCEC). Autorzy kampanii ogłosili też hasło: „Argentynczycy, walczmy przeciw papierosowi”, którego skrót w hiszpańskim języku brzmi tak samo jak nazwa owej liigi - LALCEC.

W kraju wolnej konkurencji, prywatnej inicjatywy, wszelkich swobód, z jakich korzystała np. plantatorzy tytoniu, fabrykanci papierosów, a także przed-

siębiorstwa, wyspecjalizowane w handlu tym towarem, sama idea podjęcia ogólnonarodowej, publicznej kampanii antynikotynowej mogła zakrawać na... próbe zamachu na „świąta inicjatywy prywatnej”. Podczas inauguracji kampanii, wysokiej rangi przedstawiciele obu wymienionych resortów przyznawali, że sprawa jest bardzo delikatna, właśnie z uwagi na wchodzące w interes prywatnego (nie tylko krajowego, ale i zagranicznego) kapitału.

Tym, co przyspieszało przeważnie szale na korzyść zwolenników akcji przeciw nalożeniu palenia, były jednak, coraz powszechniejsze w świecie uznawane naukowe dowody, wskazujące na bezpośredni związek między paleniem a zachorowalnością na raka. W Argentynie notuje się corocznie 80-90 tys. przypadków tej groźnej choroby (ok. 700 tys. w skali całego kontynentu, a więc jest to wskaźnik o połowę wyższy niż dla całej Ameryki Łacińskiej). Rak należy tu już do alównych przyczyn śmierci.

Ministerstwo zdrowia i opieki społecznej wyraża wielkie zadowolenie z powodu kampanii. Do udziału w niej wzięli także np. wielka stołeczna hala widowiskowa „Luna Park” z wiadomością na ok. 10 tys. miejsc, w której mają się odbywać specjalne imprezy dla dzieci i młodzieży pod hasłami promocyjnymi antynikotynowej. Zapowiadano wydawanie specjalnych broszur, wzywających palaczy do porzucenia tego naboju, zwalczających szerzące się ustepnie papierosów nieletnim, a także - promujących ochronę zdrowia ludzi niepalących. Jednak kampania nie ma szansy w niczym swobodnej reklamy papierosów w prasie, radiu, a zwłaszcza w telewizji, które to środki przekazu prze-

cież żyła właśnie dzięki ogłoszeniu. W tych warunkach antynikotynowa kampania od początku wydaje się mieć za słuszny cel, jakim miałyby służyć. Czy nowe pokolenie Argentynczyków nie będzie palić? Należy tu w raczej wątpić... RYSZARD GINALSKI

## Niecodzienny zabieg

Amerkański chirurg przeprowadził w Baltimore niecodzienny zabieg. Wymienił mianowicie dolną część kręgosłupa pacjentce, zastępując go prawie 20-centymetrową metalową szyną. Pacjentką była 33-letnia Jessie Thomas, która w 6 tygodni po bezprecedensowej operacji przebywa pod kontrolą lekarzy.



## KTO CHCE - NIECHWIKIĄ HOROSKOP

NA CZWARTEK - 15 listopada  
BARAN (21. III - 20. IV)  
Wysłuchaj czyjeś dobrej rady, ale ostrożnie podjęj decyzję według własnego rozważania.  
BYK (21. IV - 21. V)  
Warto jeszcze próbować i mimo występujących trudności doprowadzić rzecz całą do końca.

BLIŹNIĘTA (22. V - 21. VI)  
Skoro się nawarzyło piwa, trzeba teraz wszystko delikatnie odkręcić, aby kogoś bliższego nie urazić.  
RAK (22. VI - 22. VII)  
Szkielety decyzyjne nie będą teraz raczej wskazane, bo możesz natrafić na trudną sytuację.

LEW (23. VII - 22. VIII)  
Twoje sprawy powinny się teraz dobrze ułożyć, a coś na co czekasz, zakończy się dobrze.  
PANNY (23. VIII - 22. IX)  
Właśnie obecnie zarysują się przed Tobą jakieś drobne zmiany osobiste.

WAGA (23. IX - 23. X)  
Nia licz tym razem na obiecanki, bo mogą się one okazać słowami bez pokrycia.  
SKORPION (24. X - 22. XI)  
Natrąfił na niecodzienną sytuację, lecz nie obiecyj sobie po niej zbyt wiele.

STRZELEC (23. XI - 21. XII)  
Odczekaj aż sprawa trochę przyćmienie i dopiero potem przedstaw własną koncepcję.  
KOZIOROZEC (22. XII - 20. I)  
Nadchodzi okres przychylny Twemu sercu. Wszystko też, do czego dotychczas zmierzasz, ułoży się pomyślnie.

WODNIK (21. I - 20. II)  
Nie chwytaj teraz zbyt wielu spraw, bo wszystkie mogą się wówczas skomplikować.  
RYBY (21. II - 20. III)  
Zapomnij teraz o swoich kłopotach, tym bardziej że będzie okazja do poznania kogoś milego.

# Nowość w terapii



W Kazachskim Instytucie Onkologii i Radiologii lekarzom pomagają specjalistki innych gałęzi nauk: biologii, chemii, fizyki. Nowością w terapii jest napromienianie nowotworów w kabine ciśnieńowej. Na zdjęciu: przygotowanie pacjentki do napromieniania. CAF - TASS

Dzisiaj coraz więcej ludzi uskarża się na chroniczne zmęczenie. Szukając przyczyn tego niepokojącego zjawiska, zastanawiają się czy wiązać je z procesami starzenia się, trudnościami życia, problemami natury emocjonalnej, czy też może jakąś chorobą trawiającą organizm. Wybitny amerykański snawca problemu dr JOHN L. BULETTE - psychiatra z Medical College of Pennsylvania ocenia, że około 50 proc. pacjentów, zgłaszających się do szpitali, na jednym z pierwszych miejsc wymienia zmęczenie. Wprawdzie głównym symptomem wielu chorób od zakaźnych aż po złośliwe nowotwory jest właśnie uczucie zmęczenia, ale o bardzo wielu osobnikach źródło dolegliwości sięga sfer doznań psychicznych.

BADANIA wykazały, że skutkiem chronicznego zmęczenia wydajność pracy jest niska, a absencja duża. Dawniej szewc, który robił buty, czy krawiec, który szycił ubrania dla określonego klienta, widział rezultat swej pracy, miał do niej stosunek emocjonalny. Dziś przy systemie taśmowym, kiedy szewc robi nie tylko cholewkę, a krawiec przez 8 godzin, dzień po dniu szyci np. tylko rekawy, znużenie pracą jest poważnym problemem. Podejmuje się więc różnorodne próby przeciwdziałania. Kobiety więcej mówią o swych dolegliwościach niż mężczyźni. Ci ostatni

## Błyskawiczna diagnoza raka

Metoda błyskawicznej diagnozy zachorowań na raka wynalazł naukowiec tbiliskiego uniwersytetu - Omar Dziszkarani. Polega ona na ustaleniu ilości lipidów (grupa związków tłuszczowych), w krwi za pomocą spektrofotometrii podczerwonej. Sposób ten jest rezultatem badań nad przemianami lipidów w błonkach komórek normalnych i zakałowanych przez nowotwór. Naukowiec udowodnił, że lipidy w krwi człowieka zdrowego i chorego różnią się właściwościami i strukturą budowy.

## Z BAGAŻEM PRZEJYC

Chroniczne zmęczenie spotyka się częściej u ludzi starszych. Jest to bowiem często skutek bywania się z losem. A ludzie w starszym wieku z całym bagażem swych nieraz niestety negatywnych doświadczeń, bolesnych przeżyć, cięzów losowych, przy jednoczesnym zmniejszeniu sił fizycznych, nie są w stanie zachować poody ducha. Co wiecej, w naszych czasach, kiedy obserwuje się narastanie procesów wyobcowania i samotności, coraz częściej czują się nikomu niepotrzebni, zapomniani, zdani na samych siebie i swą smutną starość. Stosowanie środków farmakologicznych jest problemem kontrowersyjnym. Oczwiescile w wielu wypadkach, kiedy np. pacjent nie może spać, skoncentrować uwagę itp., właściwie dobrany lek ułatwia przetrwanie trudnych okresów. Ale trzeba pamiętać, że żaden lek nie jest obojętny i zarówno środki uspo-

żądzone często borykają się z problemami zdają sobie sprawę, iż są apatyczni, pozbawieni energii, odczuwają chroniczne zmęczenie, ale nie chcą się do tego przynajmniej, gdyż wydaje im się to uwolnieniem ich męskiej godności. Natomiast kobiety w większym stopniu ujawniają swe zgrzyoty i szukają środków zaradczych, co z punktu widzenia zdrowia psychicznego jest o wiele lepszą drogą.

Ważnym jest, aby przy tym pamiętać, że zmęczenie jest objawem, a nie chorobą. Dlatego należy przede wszystkim znaleźć przyczynę zmęczenia i ją usunąć. W tym celu warto skorzystać z pomocy specjalisty, który pomoże w diagnozowaniu przyczyn zmęczenia i zaproponuje odpowiednie środki zaradcze. Wiele osób może być zaskoczonych, że zmęczenie może być spowodowane przez choroby innych organów, np. choroby tarczycy, choroby nerek, choroby serca itp. Dlatego ważne jest, aby przy diagnozowaniu zmęczenia, lekarz zwracał uwagę na stan innych organów ciała.

Ważnym jest, aby przy tym pamiętać, że zmęczenie jest objawem, a nie chorobą. Dlatego należy przede wszystkim znaleźć przyczynę zmęczenia i ją usunąć. W tym celu warto skorzystać z pomocy specjalisty, który pomoże w diagnozowaniu przyczyn zmęczenia i zaproponuje odpowiednie środki zaradcze. Wiele osób może być zaskoczonych, że zmęczenie może być spowodowane przez choroby innych organów, np. choroby tarczycy, choroby nerek, choroby serca itp. Dlatego ważne jest, aby przy diagnozowaniu zmęczenia, lekarz zwracał uwagę na stan innych organów ciała.

## W pracowni psychologii



Pracownia psychologii komunikacji drogowej przy specjalistycznym oddziale lekarsko-stomatologicznym Wojewódzkiej Szpitalni Pracy w Gorzowie Wielkopolskim powstała w lipcu tego roku. Przewodniczącą jest dr kandydatka na kierowniczkę zawodowych i amatorów. Badania obejmują informacje o badanych na podstawie ankiety i kwestionariusza osobowościowego Eysencha, określenia sprawności umysłowej, podzielności uwagi i reakcji z wyborem. Za pomocą liczonej aparatury określa się funkcję czasu reakcji prostej i złożonej, kinestezję kończyn dolnych, koordynację wzrokowo-ruchową, predkość kątową, wdrożenie stereoskopowe, adaptację wzroku do ciemności i odporność oczu na oświecenie i zdolność rozróżnienia barw. Wszystko to służy lepszemu przygotowaniu nowych kierowców i tym samym unikaniu w przyszłości wypadków na drodze.

Na zdjęciu: badania kangydatki na kierowniczkę - Emilii Misiewicz, przeprowadza mgr Janina Gajtupin. CAF - Janowski

GDANSK ŚRODMIEŚCIE LE-  
NINGRAD - Amator (pol) od l. 17.45-20.00.  
STUDYJNE KAMERALNE-ZAK - Racja stanu (fr) od l. 15.16.18.20.  
GEDANIA - Nieproszeni goście (radz) bez ogr. od l. 18.20.00.  
Zbrodnia i kara (radz) danor. od l. 15.18.20.00.  
WATRA (DOM HARCERZA) - Wasata niania (radz) bez ogr. od l. 18.20.00.  
POLONIA - Młody Fome i Ich na (USA) od l. 15.18.20.00.  
Sanchez i jego dzieci (meks) od l. 15.18.20.00.

WRZESZCZ BAJKA - Dębki bije zegar (radz) bez ogr. od l. 15.18.20.00.  
Pięć wieców (radz) od l. 15.18.20.00.  
ZNICZ - Strzaly Robin Hooda (radz) od l. 15.18.20.00.  
Czas przeszly (fr) od l. 15.18.20.00.  
Wyznanie miłości (radz) od l. 15.18.20.00.  
ZAWISZA - Morze w ogniu (radz) bez ogr. od l. 15.18.20.00.

NOWY PORT I MAJA - Helga (RPN) od l. 15.18.20.00.  
Dziewczyna z reklamy (USA) od l. 15.18.20.00.

OLIWA DELFIN - Kiedw dolżrzwa Jaroda (lit) od l. 12.13.20.00.  
Mistrz kierownicy ucieka (USA) od l. 15.18.20.00.

SOPOT BALTIC - Niebieskie kolnierzyki (USA) od l. 15.18.20.00.  
POLONIA - Młody Fome i Ich na (USA) od l. 15.18.20.00.  
Sanchez i jego dzieci (meks) od l. 15.18.20.00.

GDYNIA ŚRODMIEŚCIE GO-  
PLANA - Helm Aleksandra Mace dońskiego (radz) bez ogr. od l. 10.12.14.20.00.  
Z filmem na ty - Wierna żona (fr) od l. 15.18.20.00.  
STUDYJNE ATLANTIC - DFR - Ja i mój nies (radz) od l. 9.12.13.20.00.  
Robin Hooda (radz) bez ogr. od l. 15.18.20.00.  
Ołciec Szekspira (radz) od l. 15.18.20.00.  
Z filmem na ty - 9.12.13.20.00.

BRZEZNO - Szare kaczuszki (radz) bez ogr. od l. 15.18.20.00.  
Knapka na Piatniedel (radz) od l. 15.18.20.00.

# DO WYBORU DO KOLORU

TEATRY  
GDANSK - PAŃSTWOWA OPERA I FILHARMONIA BALTYCKA - Student żebrak (szkolne), k. 17.  
TEATR „WYBRZEŻE” - Ożenek, k. 19.  
SOPOT TEATR KAMERALNY - Anegdota prowincjonalna, k. 19.  
GDYNIA TEATR DRAMATYCZNY - Freuda teoria snów - Dom Rzemiosła w Gdyni, k. 19.

IMPREZY  
GDANSK - WIELKI MŁYN - Janasz Kofta, k. 20.

MUZEJA  
Gdańsk Muzeum Narodowe, ul. Toruńska 1 - w k. 9-15  
Centrale Muzeum Morskie, ul. Szeroka - w k. 10-16  
Muzeum Historii Miasta Gdańska, ul. Długa - w k. 10-16  
Muzeum Poczty i Telekomunikacji, Oddział w Gdańsku, plac Obrońców Poczty Polskiej - w k. 9.30-15  
Oliwa Pałac Opatów - w k. 9-15  
Gdynia Muzeum Marynarki Wojennej, bulwar Nadmorski - w k. 10-16  
Elbląg Muzeum Państwowe - w k. 10-16  
Szottowo Muzeum Stutthof - w k. 9-15  
Malbork Muzeum Zamkowe - w k. 9-17

KINA  
GDANSK ŚRODMIEŚCIE LE-  
NINGRAD - Amator (pol) od l. 17.45-20.00.  
STUDYJNE KAMERALNE-ZAK - Racja stanu (fr) od l. 15.16.18.20.  
GEDANIA - Nieproszeni goście (radz) bez ogr. od l. 18.20.00.  
Zbrodnia i kara (radz) danor. od l. 15.18.20.00.  
WATRA (DOM HARCERZA) - Wasata niania (radz) bez ogr. od l. 18.20.00.  
POLONIA - Młody Fome i Ich na (USA) od l. 15.18.20.00.  
Sanchez i jego dzieci (meks) od l. 15.18.20.00.

WRZESZCZ BAJKA - Dębki bije zegar (radz) bez ogr. od l. 15.18.20.00.  
Pięć wieców (radz) od l. 15.18.20.00.  
ZNICZ - Strzaly Robin Hooda (radz) od l. 15.18.20.00.  
Czas przeszly (fr) od l. 15.18.20.00.  
Wyznanie miłości (radz) od l. 15.18.20.00.  
ZAWISZA - Morze w ogniu (radz) bez ogr. od l. 15.18.20.00.

NOWY PORT I MAJA - Helga (RPN) od l. 15.18.20.00.  
Dziewczyna z reklamy (USA) od l. 15.18.20.00.

OLIWA DELFIN - Kiedw dolżrzwa Jaroda (lit) od l. 12.13.20.00.  
Mistrz kierownicy ucieka (USA) od l. 15.18.20.00.

SOPOT BALTIC - Niebieskie kolnierzyki (USA) od l. 15.18.20.00.  
POLONIA - Młody Fome i Ich na (USA) od l. 15.18.20.00.  
Sanchez i jego dzieci (meks) od l. 15.18.20.00.

GDYNIA ŚRODMIEŚCIE GO-  
PLANA - Helm Aleksandra Mace dońskiego (radz) bez ogr. od l. 10.12.14.20.00.  
Z filmem na ty - Wierna żona (fr) od l. 15.18.20.00.  
STUDYJNE ATLANTIC - DFR - Ja i mój nies (radz) od l. 9.12.13.20.00.  
Robin Hooda (radz) bez ogr. od l. 15.18.20.00.  
Ołciec Szekspira (radz) od l. 15.18.20.00.  
Z filmem na ty - 9.12.13.20.00.

BRZEZNO - Szare kaczuszki (radz) bez ogr. od l. 15.18.20.00.  
Knapka na Piatniedel (radz) od l. 15.18.20.00.