

Przed ślubem i taka smutna?



Przedślubne przymiarki.

CAF

DEBIENNIK BAZYTAN

Rok XLIV nr 28 (13159)

Gdańsk, czwartek, 4 lutego 1988 r.

PL ISSN 0137-9062 Cena 10 zł

Elastyczny kurs złotego

W związku z bezwzględnie wymagalnymi... Wzrost kursu złotego...

Rzecznik praw interweniuje...

Rzecznik praw obywatelskich wystąpił do Prezydium Sejmu w sprawie odszkodowań za grunty warszawskie...

Min. Bogumił Ferencztajn obiecuje poprawę w budownictwie za 2-3 lata

Uda się?

REANIMACJE budownictwa z szansą na odzyskanie zdrowia za dwa-trzy lata, zapowiedział minister gospodarki przestrzennej i budownictwa, Bogumił Ferencztajn...

W żołnierskiej POP

Wczoraj odbyło się zebranie sprawozdawcze Podstawy Organizacji Partyjnej PZPR Sztabu i Warszawy...

J. C. Whitehead zakończył wizytę w PRL

Wczoraj dobiegła końca oficjalna wizyta w naszym kraju sekretarza stanu USA...

Poparcie dla polskich reform

Wczoraj dobiegła końca oficjalna wizyta w naszym kraju sekretarza stanu USA...

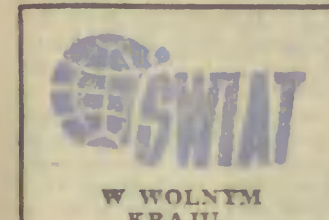

Produkcja bomby binarnej Prezydent USA powiedział: O'key

JAK poinformował wczoraj w Pentagonie, prezydent Stanów Zjednoczonych Ronald Reagan...

16 października ubiegłego roku prezydent Reagan usankcjonował produkcję 155 mm chemicznych pocisków binarnych...

POLSKI JACHT WZBUDZIŁ WIELKIE ZAINTERESOWANIE W DUESSELDORFIE

"Conrad-1200 GT" sprzedany na pniu!

Dowod wysokiej klasy swych umiejętności dali pracownicy Stoczni im. Conrada Korzeniowskiego w Gdańsku...

Posiedzenie ekspertów UW

W Sofii zakończyło się 2-dniowe robocze posiedzenie ekspertów państw...

Odpowiadamy czytelnikom, zakładom pracy

Dodatek do wynagrodzeń - komu przysługuje i w jakiej wysokości?

W związku z ogłoszoną od 1 bm. podwyżką cen, wiele zakładów pracy już wypłaciło...

KIEDY WYMIENIALNY RUBEL?

ZSRR chce w przyszłości doprowadzić do pełnej wymiennalności rubla...

Gość z Malty

Na zaproszenie ministra spraw zagranicznych Marla na Orzechowskiego 4 bm. przybyła z oficjalną wizytą do Polski minister spraw zagranicznych Republiki Malty Vincent Tabone...

WYROKI NA SKINHEADSÓW

W Berlinie zakończył się proces przeciwko ośmiu skinheadom, którzy 17 października ub. r. wzięli udział w ataku na uczestników koncertu rockowego w berlińskim klubie 'Le Johnny'...

Dementi Ministerstwa Energetyki ZSRR

Bezpodstawne plotki o awarii nuklearnej

Zachodnie agencje informacyjne rozpowszechniły w środę po południu plotki - Jak się wkrótce okazało, bezpodstawne - o domniemanej awarii atomowej w Związku Radzieckim...



Bibliotekom - amfibia? Płyną miesiące, płyną książki - upływa cierpliwość...

Przy ul. Grunwaldzkiej 611 w Oliwie w listopadzie zeszłego roku budowany został nowy pawilon usługowy...

FRANCJA

Pozorna śmierć - prawdziwa zbrodnia

Oto sprawa jak ze scenariusza filmu kryminalnego Alfreda Hitchcocka. Agent ubezpieczeniowy był do słowno o wioś do sukcesu w wymyślonym przesiewie oszustwie...

Pogoda

Pod koniec okresu chłodnej. Dziś na Wybrzeżu zachmurzenie umiarkowane, okresami duże z lokalnymi przelotnymi opadami deszczu...

Pogoda

Pod koniec okresu chłodnej. Dziś na Wybrzeżu zachmurzenie umiarkowane, okresami duże z lokalnymi przelotnymi opadami deszczu...



Brytyjskie lesbijki nad... głowami lordów

Trzy reprezentantki brytyjskiego ruchu obrony homoseksualistów i lesbijek wymyśliły 'niezgodny' obiekt, bowiem w bibliotece przy ul. Czerny Dwór (o czym bezskutecznie pisaliśmy na naszych łamach) dzieje się podobnie...

Nowy dokument dotyczący K. Waldheima?

Zachodniemiecki tygodnik 'Der Spiegel' opublikował nowy dokument dotyczący wojennej przeszłości prezydenta Austrii Kurta Waldheima...

Królowa Sylvia - matką chrzestną promu z gdańskiej stoczni?

Wkrótce, 10 lutego br. ma odbyć się w Kilonii (RFN) uroczyste, oficjalne nadanie imienia 'Stena Scandinavica' promowi pasażersko-samochodowemu budowanemu dla szwedzkiego armatora 'Stena Line' w Stoczni Gdańskiej im. Lenina...







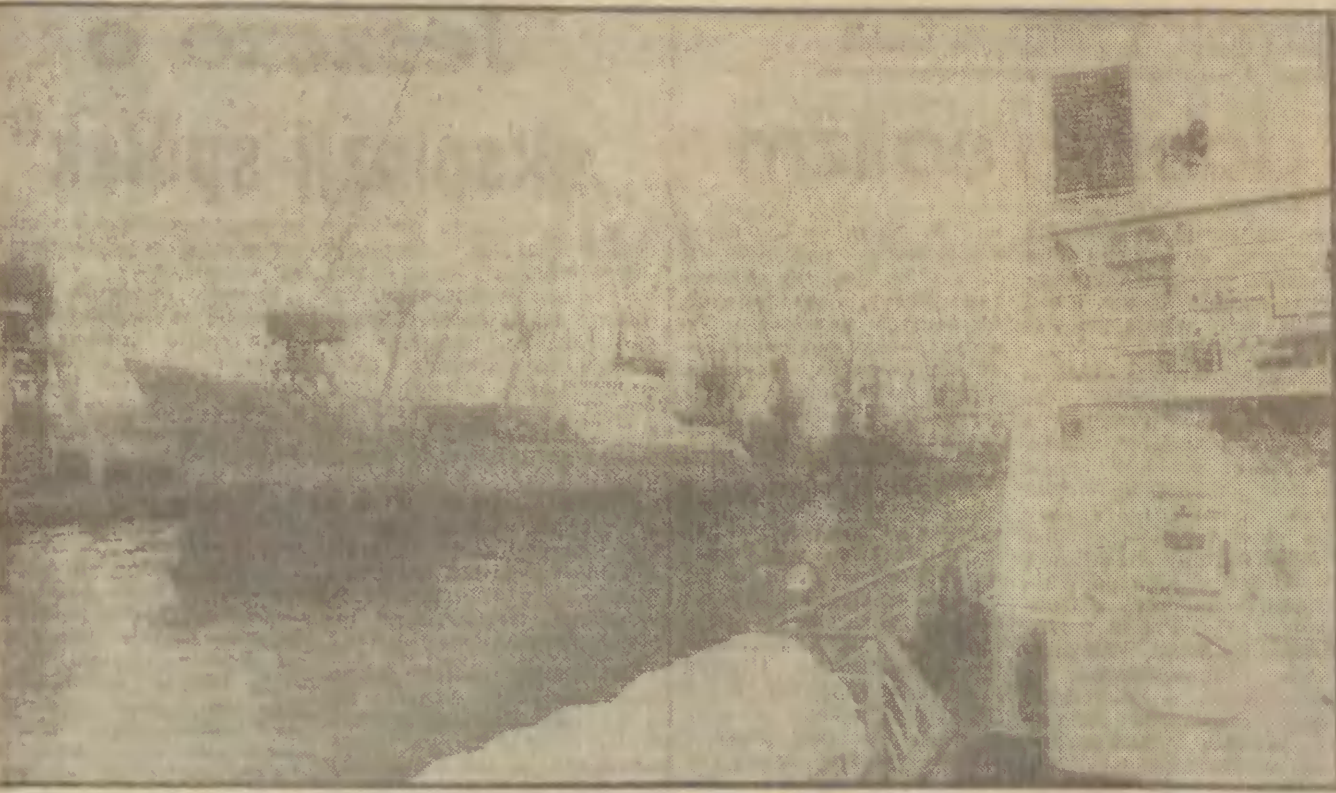

W porcie gdańskim...

Fot. M. Zarzecki

Wygodne bandery i niewygodne przepisy

Czy powstanie międzynarodowa spółka armatorska?

M OWA jest jedna kwestia, która w tym czasie jest... Czy nadziejemy lato? Zasadniczy powód... Czy nadziejemy lato? Zasadniczy powód...

Wieloletniemu... Czy nadziejemy lato? Zasadniczy powód... Czy nadziejemy lato? Zasadniczy powód...

Prawnik radzi

OPŁATA ZA TELEFON KOMBATANTA... Wskazywanie... Wskazywanie... Wskazywanie...

Żuławskie być albo nie być

Nadzieje w „Porozumieniu”

N AJCZĘŚCIEJ „Nasycenie” miejscowej spo... wach, w czasie orki cieżka, madowa skłiba nie rozpyluje się...

Ada Bałeczka

kań, w tym czasie dla lekarzy... Porozumienie gmin... Porozumienie gmin...

POCZTA Symbol szacunku Listy • Polemiki • Odpowiedzi

Pa wielu korowodach, trwających od 15 września... Pa wielu korowodach, trwających od 15 września...

MOŻLIWE DO PRZYJĘCIA

W związku z opublikowaniem listu nt. „Możliwe do przyjęcia”... W związku z opublikowaniem listu nt. „Możliwe do przyjęcia”...

10 LAT ZMAGAŃ Z PGM

W odpowiedzi na list pt. „10 lat zmagania z PGM”... W odpowiedzi na list pt. „10 lat zmagania z PGM”...

ANATOLIJ RYBAKOW Dzień Arbatu Tłum. Michał B. Jagiełło

Rano nie miał ochoty wstawać w dzień nie chciało mu się czekać na wieczorną toaletę i tak jak Sawielij zaczął korzystać z kąpieli...

ny siebie, wszystko chciał mierzyć własnym rozumem, a są sprawy, w których trzeba było zdać się na mądrzejszy od siebie.

On też powinien być z ludem, tam jest jego miejsce, z Antonowem — byłym szoferem, z Malowem — byłym tragarzem, oni nie miedziują, nie roztrząsają, lecz pracują i tworzą.



Alergie u dzieci

Uciążliwa choroba

Rozmowa z doc. DANUTĄ CHMIELEWSKĄ-SZEWczyk z Kliniki Hematologii, Pneumonologii i Gastroenterologii Instytutu Pediatrii AM w Warszawie

- Coraz więcej matek skarży się u nas, że ich dzieci chorują na „dziwną” chorobę. Niby to normalny katar, przewlekły katar, a nie skutkuje ani specyfiki rutynowo podawane przy przeziębieniach, ani nawet antybiotyk...

Niemowlęta i małe dzieci najłatwiej uczulają się na alergeny pokarmowe, szczególnie na: mleko krowie, jaja, gluten (mąka i przetwory z pszenicy), ryby, niektóre owoce (cytrusy, truskawki) i jarzyny. Nie alergizują one w równym stopniu, niektóre po gotowaniu tracą swoje właściwości alergizujące...

pluć, uwzględnia również tę gałąź medycyny, ale to za mało. Nie wystarczają też inne ośrodki sanatoryjne, jak Otawok, Karpacz, Rymanów czy w Gdańsku-Oliwie. Dzieci alergologicznie klinicznie uprawiają tylko niejedną specjalność, między innymi oddział prof. Janiny Lewandowskiej w klinice pediatrycznej w Wrocławiu oraz oddział pneumonologii, którego jest mentorem, w Warszawie...

- Czyżby rodzice chcieli swoje wysiłki sprowadzić do minimum, trud opieki nad chorymi dziećmi zostawiając tylko lekarzom? - Czasem mam takie wrażenie. Bo jeżeli polą przy niemowlakach, a wiadomo, jak dym uszkadza drogi oddechowe, jeżeli nie stosują diety, bo to uciążliwe, jeżeli pies śpi z dzieckiem ułożonym na sierzni zwierząt w jednym łóżku...

Przed premierą „Przeprowadzki” z Andrzejem Gucem

Stary, dobry realizm

S MIEJEMY się, ale inaczej niż dawniej. Jeszcześmy młodszy, doświadczenia, za którymi nasz teatr nie nadąża. Jego zainteresowania rozciągają się dziś najczęściej ze sceny na zainteresowania widza, a stąd już tylko krok do zerwania z teatralnym kontaktem...

Andrzej Guc, asystent w warszawskiej PWST nie jest etatowo związany z żadnym z teatrów. Status „wolnego strzelca” daje mu - jak twierdzi - swobodę wyboru, do którego nie zmusza. Ma za sobą kilka teatralnych realizacji - od Strindberga po Wojtyłę, współpracując z Gustawem Holoubkiem, Jerzym Jarocim, Zbigniewem Zapasiewiczem i Krzysztofem Zaleskim...

Wi A. Guc - to rzecz współczesna, napisana w latach 70. Jest to dramat realistyczny, bez żadnych formalnych zawłok. Po prostu - sprawnie opowie o życiu człowieka, brutalna w swej wymowie, z której oczywiście można wypruć pewną metaforę. Problem konkretnego człowieka w konkretnej sytuacji. Osobliwie lubię tego typu historie i przyznaję, że w naszym współczesnym teatrze brakuje mi właśnie realizmu. Był on chyba zresztą gorsze uważany za coś gorszego, mniej ambitnego. Utwory akcji - a to takich „Przeprowadzka” należy - grywa się u nas rzadko...

Jeszcze o „eksplozji spółek”

W nowym artykule pt. „Eksplozja spółek”, który ukazał się w „Dzienniku Bałtyckim” nr 10 z dnia 14 stycznia 1988 r. ujęto problem, który jest przedmiotem niniejszego artykułu. W związku z powyższym niniejszym wyjaśniam:

wymaga uzgodnienia z właściwą miejscowo wojewódzką radą narodową. Ponadto informuję, że realizacja w Trójmieście nie ma punktu informacyjnego, który umożliwia uzyskanie informacji w zakresie tworzenia spółek i podejmowania przez nie działalności gospodarczej. Nie mniej Wydział Drobnej Wytworczoności i Usług Urzędu Wojewódzkiego w Gdańsku, który zawsze udziela informacji...

Rozmawiała: Anna Gotowicz



Zakład Szkolny Kombinat Państwowych Gospodarstw Rolnych „Malinowa” w Tezewie, oprócz produkcji warzyw - salaty, cebuli, ogórków, pomidorów specjalizuje się również w hodowli kwaciarskiej. Dominują tu goździki, gerbery, fozje, amaryllisy, strelicje. Jako kwiaty cenią się fikusy, neofelispy czyli popularne paprotki jak i cyneraria hodowane w doniczkach. W ostatnim czasie kwaciarki już pierwsze tulipany, które będą dostarczane do kwaciarni firmowych i agencji na terenie woj. gdańskiego. (mz) Nż. Ogrodniczka Irena Winlarska oraz Ludwika Deptulska przy pielęgnacji zagonu rosnącej gerbery. Fot. M. Zarzecki

Rejestracja spółek prawa handlowego nie odbywa się w Wydziale Drobnej Wytworczoności i Usług Urzędu Wojewódzkiego w Gdańsku, lecz wpis do rejestru handlowego dokonuje Sąd Rejonowy w Gdańsku Wydział II Cywilny. Dyrektor Wydziału Drobnej Wytworczoności i Usług Urzędu Wojewódzkiego w Gdańsku zgodnie z art 21 ust. 2 ustawy z dnia 8 czerwca 1972 r. o wykonywaniu i organizacji rzemiosła (jednolity tekst Dz.U. nr 7 z 1983 r.) - wydaje zezwolenie na wykonywanie rzemiosła dla osób prawnych - spółek prawa handlowego będących jednostkami gospodarki nieuspołecznionej (tj. spółek, których udziałowcami są osoby fizyczne lub spółek mieszanych - osób fizycznych i jednostek gospodarki uspołecznionej. Kapitał zakładowy osób fizycznych w spółkach mieszanych wynosi ponad 50 proc. Spółka prawa handlowego (z ograniczoną odpowiedzialnością lub akcyjna) będąca jednostką gospodarki uspołecznionej lub osoba fizyczna i jednostki gospodarki uspołecznionej, kapitał zakładowy tych ostatnich wynosi w spółce mieszanej ponad 50 proc. - art. 63 ust. 1 ustawy o systemie rad narodowych i samorządu terytorialnego nie mówi, że spółki „muszą uzyskać zgodę na rejestrację miejscowej administracji państwowej”. Cytowana wyżej art. 14 par. 2, tj. „Utworzenie, likwidacja lub zmiana działalności przedsiębiorstwa nie będącego przedsiębiorstwem terenowym bądź też zakładu wchodzącego w skład takiego przedsiębiorstwa, w szczególności powodujące obciążenie infrastruktury technicznej i ekonomicznej i społecznej,

mgr MARIA WISNIEWSKA

WŁODZIMIERZ WODECKI

ZUP „Neptun” Spółka z o.o. w Gdańsku ul. Ułańska 13, tel. 31-10-71 w. 85. ZATRUDNIA operatorów sprzętu zmechanizowanego i elektryków (praca w terenie). Place atrakcyjne. K-977

PUT „HEL” WE WŁADYSŁAWOWIE POSZUKUJE kierownika agenta zakładu gastronomicznego o działalności całonocnej typu „Uni-Bar” w Czymanowie k. Żarnówca. Informacje o wymogach kwalifikacyjnych i warunkach zatrudnienia można uzyskać na miejscu w przedsiębiorstwie bądź telefonicznie tel. 740-741 Dział Gastronomii. K-1354

Gdańskie Przedsiębiorstwo Budownictwa Miejskiego w Gdańsku, ul. Wały Jagiellońskie 10. POSIADA W SWOJEJ SIEDZIBIE LOKAL wraz z zapleczem i wyposażeniem do prowadzenia działalności gastronomicznej i handlowej o charakterze bufetu zakładowego. Oczekujemy propozycji od jednostek uspołecznionych i nie uspołecznionych oraz od osób fizycznych do dnia 18 lutego 1988 r. K-1351

Przedsiębiorstwo Konstrukcji Stalowych i Montażu Budownictwa Rolniczego „FERMSTAŁ” w Fruszu Gd., ul. Grunwaldzka 64. ZATRUDNI: technologów, spawalnika, spawacza z upr. PRS, mech. samochodowego, malarzy konserwatorów, operatora turawia wień. Warunki pracy i płacy do omówienia na miejscu. Dojazd autobusami zakładowymi z kier. Gdańska i Tczewa. K-203

Spółdzielnia Pracy „Stocznia Rybacka” w Gdańsku, ul. Sienna 33. OGŁASZA PRZETARG NIEOGRANICZONY na sprzedaż samochodu „Zuk A13B” plek-up, rok produkcji 1980, nr fabryczny pojazdu 3334739, nr fabryczny silnika 754620. Cena wywoławcza I przetargu 300 000 zł. Przetarg odbędzie się w „Stoczni Rybackiej” Gdańsk-Przeróbka, ul. Sienna nr 33, w dniu 18 lutego 1988 r. o godz. 10. Pojazd można oglądać w dniu przetargu w godz. od 9 do 10. Wpłaty wadium w wysokości 10 proc. ceny wywoławczej przed przetargiem do kasy spółdzielni. Zastrzegamy prawo odstąpienia od przetargu bez podania przyczyn. K-1030

UWAGA KLIENCI! BIURA ZAKWATEROWANIA W TCZEWIE Miejskie Przedsiębiorstwo Turystyczne „Gdańsk-Tourist” w Gdańsku. UPREZEMNIEM INFORMUJE że z dniem 1 lutego 1988 roku Biuro Zakwaterowania w Tczewie PRZENIESIONE ZOSTAŁO NA ULICĘ KOLLATAJA 88/3. Numer telefonu i godziny pracy biura pozostają bez zmian. K-1465

RSW „Prasa-Książka-Ruch” Oddział w Gdańsku, ul. Podgarbary 10. PILNIE POSZUKUJE referentów, księgowych i referenta ds. bhp w niepełnym wymiarze (j. renciście lub emeryta ze skierowaniem z Urzędu Zatrudnienia). Bliższych informacji udziela Dział Spraw Pracowniczych tel. 31-22-85 wew. 39. K-1284

Wydział Budżetowo-Gospodarczy Urzędu Wojewódzkiego w Gdańsku. ZATRUDNI NATYCHMIAST pracowników do księgowości. Wymagane wykształcenie średnie. Warunki pracy i płacy do omówienia w pokoju nr 8 Urzędu Wojewódzkiego w Gdańsku, ul. Okopowa 21-28, tel. 377-515. K-1410

Zakłady Okręgowych Urzędów Elektrycznych i Automatyki „ELMOR”. ZATRUDNIĄ ZARAZ pracowników na stanowiska: s-cy dyrektora ds. ekonomicznych, s-cy dyrektora ds. inwestycji i utrzymania ruchu. Wymagane kwalifikacje: udokumentowane wykształcenie wyższe - odpowiednio ekonomiczne i techniczne - staż pracy minimum 10 lat, w tym 8 lat na stanowisku kierowniczym - dobry stan zdrowia udokumentowany zaświadczeniem lekarskim - wiek do 50 lat. Wymagane dokumenty: życiorys, kwestionariusz osobowy i opinia z ostatnich 5 lat pracy. Oferty należy składać w terminie 14 dni od daty ukazania się ogłoszenia w Dziale Kadr lub przesłać pod w/w adresem. Informacji o przedsiębiorstwie załączamy na w siedzibie zakładu, tel. 31-50-81 do 4. K-505

Zakłady Okręgowych Urzędów Elektrycznych i Automatyki „ELMOR”. ZATRUDNIĄ ZARAZ pracowników na stanowiska: s-cy dyrektora ds. ekonomicznych, s-cy dyrektora ds. inwestycji i utrzymania ruchu. Wymagane kwalifikacje: udokumentowane wykształcenie wyższe - odpowiednio ekonomiczne i techniczne - staż pracy minimum 10 lat, w tym 8 lat na stanowisku kierowniczym - dobry stan zdrowia udokumentowany zaświadczeniem lekarskim - wiek do 50 lat. Wymagane dokumenty: życiorys, kwestionariusz osobowy i opinia z ostatnich 5 lat pracy. Oferty należy składać w terminie 14 dni od daty ukazania się ogłoszenia w Dziale Kadr lub przesłać pod w/w adresem. Informacji o przedsiębiorstwie załączamy na w siedzibie zakładu, tel. 31-50-81 do 4. K-505

Spółdzielnia Mieszaniowa Budowy Domów Jednorodzinnych „Rotmanka” przy Gdańskiej Stoczni Remontowej w Gdańsku. PRZEDSTAWIA ATRAKCYJNĄ OFERTĘ: odstąpienia (pracowniczych) działek budowlanych obok Pruszeza Gdańskiego w zamian za pomoc w zbrojeniu terenu. Zgłoszenia prosimy kierować pod adresem spółdzielni w Gdańsku ul. Na Ostrowiu 1. Liczba miejsc ograniczona. K-1377

Murarzy-tylnarzy, Cielni, Betoniarzy, Kierowników budów z uprawieniami. ZATRUDNI Spółka „PAS”, Gdańsk-Zaspa, ul. Zwirki i Wigury 12, tel. 47-83-10. K-1003

Gdańskie Zakłady Chemii Gospodarczej „POLLENA” w Gdańsku, ul. Ku Ujściu 25. ZATRUDNIĄ ZARAZ pracowników w zawodach: inż. mechanika, inż. chemików, kierowników oddziałów produkcji, specjalistów ds. zaopatrzenia, projektanta-konstruktora, księgowo, referenta ds. plac (pół etatny), ślusarzy-montażerów, magazynierów, sztaplarkowych, kierowcę na ciągnik rolniczy - kat. T, robotników przeładunkowych, aparatowych - meżczyzn, kobiety do produkcji. Warunki pracy i płacy do uzgodnienia na miejscu. Tel. 31-50-81, wew. 226 i 227. K-502

Gdańskie Zakłady Chemii Gospodarczej „POLLENA” w Gdańsku, ul. Ku Ujściu 25. ZATRUDNIĄ ZARAZ pracowników na stanowiska: s-cy dyrektora ds. ekonomicznych, s-cy dyrektora ds. inwestycji i utrzymania ruchu. Wymagane kwalifikacje: udokumentowane wykształcenie wyższe - odpowiednio ekonomiczne i techniczne - staż pracy minimum 10 lat, w tym 8 lat na stanowisku kierowniczym - dobry stan zdrowia udokumentowany zaświadczeniem lekarskim - wiek do 50 lat. Wymagane dokumenty: życiorys, kwestionariusz osobowy i opinia z ostatnich 5 lat pracy. Oferty należy składać w terminie 14 dni od daty ukazania się ogłoszenia w Dziale Kadr lub przesłać pod w/w adresem. Informacji o przedsiębiorstwie załączamy na w siedzibie zakładu, tel. 31-50-81 do 4. K-505

Gdańskie Zakłady Chemii Gospodarczej „POLLENA” w Gdańsku, ul. Ku Ujściu 25. ZATRUDNIĄ ZARAZ pracowników na stanowiska: s-cy dyrektora ds. ekonomicznych, s-cy dyrektora ds. inwestycji i utrzymania ruchu. Wymagane kwalifikacje: udokumentowane wykształcenie wyższe - odpowiednio ekonomiczne i techniczne - staż pracy minimum 10 lat, w tym 8 lat na stanowisku kierowniczym - dobry stan zdrowia udokumentowany zaświadczeniem lekarskim - wiek do 50 lat. Wymagane dokumenty: życiorys, kwestionariusz osobowy i opinia z ostatnich 5 lat pracy. Oferty należy składać w terminie 14 dni od daty ukazania się ogłoszenia w Dziale Kadr lub przesłać pod w/w adresem. Informacji o przedsiębiorstwie załączamy na w siedzibie zakładu, tel. 31-50-81 do 4. K-505

Gdańskie Zakłady Chemii Gospodarczej „POLLENA” w Gdańsku, ul. Ku Ujściu 25. ZATRUDNIĄ ZARAZ pracowników na stanowiska: s-cy dyrektora ds. ekonomicznych, s-cy dyrektora ds. inwestycji i utrzymania ruchu. Wymagane kwalifikacje: udokumentowane wykształcenie wyższe - odpowiednio ekonomiczne i techniczne - staż pracy minimum 10 lat, w tym 8 lat na stanowisku kierowniczym - dobry stan zdrowia udokumentowany zaświadczeniem lekarskim - wiek do 50 lat. Wymagane dokumenty: życiorys, kwestionariusz osobowy i opinia z ostatnich 5 lat pracy. Oferty należy składać w terminie 14 dni od daty ukazania się ogłoszenia w Dziale Kadr lub przesłać pod w/w adresem. Informacji o przedsiębiorstwie załączamy na w siedzibie zakładu, tel. 31-50-81 do 4. K-505

NIERUCHOMOŚCI. DOM nie wykończony z działką w Kościelcu, w miasteczku na podobny w Karłowicach lub w Trójmieście. Tel. 81-24-43. P-60

DZIAŁKA 2500 m kw., do mek mieszkalny, rozpoczęta budowa nowego domu, okolice Starogardu Gd., sprzedam. Tel. 234-72 (20-21). P-59

MOTORYZACYJNE. ŁADZIE 1500 S, 1981 r. sprze dam. Tel. 81-15-51. P-63

SPRZEDAM. GLAZURKĘ i terakotę. Tel. 32-63-74. G-38127

OWCZARKI niemleczkie, szczepionki. Tel. 73-23-05. G-35178

GRZEJNIKI - panele. Tel. telefon 32-22-10 po 16. G-39070

BUFET stylowy czarny. Tel. 47-73-23. G-39158

BASYTY bicolor rodowodo we, owczarka - dogi, Gdańsk, Refektarska i m. l. G-39551

KUPIE. BONY PKO, tel. 56-77-48. G-38281

BONY PKO, tel. 57-07-99. G-37886

BONY PKO, tel. 55-16-53. G-38288

SMAZALNIK paczków angielskich. Tczew, tel. 47-47. P-68

WZMACNIACZ antenowy, tel. 81-08-59. P-61

LOKALE. M-5 trzypokojowe, Orunia, zamienie na dwa mniejsze. Tel. 36-44-80. G-37408

M-3, 40 m kw., nowe budownictwo Gdynia - Chylonia, zamienie na podobne w Gdańsku. Tel. 43-27-01. G-38820

MIEZKACIE spółdzielczą M-4 w Łomży, os. Waryńskiego 3-06, telefon 36-73, zamienie na mniejsze na terenie Trójmiasta również z telefonem. P-67

M-3 Brodwin, własność wa, zamienie na większe spółdzielcze lub kwatery kowe (najlepiej w Brodwinie lub Gdyni Sopot. Ofer ty 37701 - Biuro Ogłoszeń, 80-858 Gdańsk.

Spółdzielnia Pracy Usług Remontowo-Budowlanych i Różnych „TECHNOREM” w Gdańsku, ul. Grunwaldzka 139, tel. 41-00-01, wew. 91. OGŁASZA PRZETARG II

na sprzedaż pojazdów: Star A28 nr rej. GDD 581B, rok produkcji 1978, nr silnika 83182, sprawny technicznie, stan zużycia 40 proc. cena wywoławcza 1 500 000 zł. Koparka KS 251 na podwoziu Star 660M1, rok produkcji 1970, Koparka nr silnika 322095, nr fabryczny 585, Samochód nr silnika 21374, sprawna technicznie, stopień zużycia 40 proc. cena wywoławcza 1 700 000 zł. Przetarg odbędzie się w siedzibie spółdzielni w Tezewie, ul. Zwirki 15, dnia 22.02.1988 r. o godz. 12. Przystępujący do przetargu winni wpłacić wadium w wysokości 10 proc. ceny wywoławczej wyłącznie do kasy spółdzielni, najpóźniej w przeddzień przetargu. Pojazdy można oglądać w godz. 8-14 w Tezewie, ul. Rokiela (budowa zakł. Produkcyjno-Naprawczy Mechanizacji Rolnictwa). Spółdzielnia nie ponosi odpowiedzialności z tytułu braków, wad ukrytych i uszkodzeń. Zastrzegamy prawo odstąpienia od przetargu bez podania przyczyn. K-1208

Przedsiębiorstwo Gospodarki Komunalnej i Mieszaniowej w Tczewie, ul. Gdańska 33. OGŁASZA PRZETARG NIEOGRANICZONY

na sprzedaż: 1. Przyczepa D-47A, nr rej. GDH-142D, nr fabr. 97142, rok produkcji 1982, cena wywoławcza - 194 850 zł. 2. Przyczepa D-44A, nr rej. GDH-114D, nr fabr. 22867, rok produkcji 1981, cena wywoławcza - 56 672 zł. Przetarg odbędzie się dnia 18.02. o godz. 10 w PGKIM Tczew - Warsztaty, ul. Targowa 4. W przypadku niedoświadczenia do skutku I przetargu, II przetarg odbędzie się w tym samym dniu o godz. 11. Przetarg można oglądać do skutku 15.02. w godz. 8-11 poz. 1 - PGKIM Tczew - warsztat samoch. ul. Targowa 4. Przystępujący do przetargu winni wpłacić wadium w wysokości 10 proc. ceny wywoławczej w kasie przedsiębiorstwa najpóźniej w przeddzień przetargu. Zastrzegamy się unieważnienia przetargu bez podania przyczyn. K-1378

Międzywojewódzka Usługowa Spółdzielnia Inwalidów w Gd.-Wrzeszczu, ul. Lelewela 17, tel. 41-12-57. ZATRUDNI KOBIECY I MEZCZYZN posiadających III grupę inwalidzką oraz osoby przebywające na wcześniejszych emeryturach w charakterze strażników (dozorców) ze skierowaniem z Sekcji Rehabilitacji Zawodowej Inwalidów Urzędu Miejskiego Wydziału Zdrowia i Opieki Społecznej.

Informacji o warunkach pracy i płacy udzielają niżej podane oddziały: 1. Oddział nr 1 w Elblągu na terenie Elbląga i Nowego Dworu, ul. Chopina 6, tel. 465-41. 2. Oddział nr 4 Gd.-Wrzeszcz, ul. Hibnera 26. 3. Oddział nr 5 Gd.-Wrzeszcz, ul. Kochanowskiego 75, tel. 41-00-30. 4. Oddział nr 6 w Gdyni, ul. Warszawska 76, tel. 20-04-13 na terenie Gdyni, Rumi i Redy. 5. Zakład Usług Archiwalnych Gdańsk, ul. Kościuski 11, tel. 41-55-10 zatrudni archiwistów. K-957



Z głębokim żalem zawiadamiamy, że dnia 20 stycznia 1988 roku, zmarł nagle w wieku 83 lat

Z głębokim żalem zawiadamiamy, że dnia 1 lutego 1988 roku, zmarł ukochany mąż, ojciec, teść, brat i dziadek

Z głębokim żalem zawiadamiamy, że dnia 3 lutego 1988 roku, zmarł po długiej i ciężkiej chorobie mój kochany syn, nasz najbliższy krewny i drogi przyjaciel

Z głębokim żalem zawiadamiamy, że odeszła od nas nagle nasza najukochańsza matczynka, teściowa i babunia

Z głębokim żalem zawiadamiamy, że odeszła od nas naga nasza kochana mama i prababcia

Z głębokim żalem zawiadamiamy, że odeszła od nas naga nasza kochana mama i prababcia

Z głębokim żalem zawiadamiamy, że odeszła od nas naga nasza kochana mama i prababcia

Z głębokim żalem zawiadamiamy, że odeszła od nas naga nasza kochana mama i prababcia

Z głębokim żalem zawiadamiamy, że odeszła od nas naga nasza kochana mama i prababcia

Z głębokim żalem zawiadamiamy, że odeszła od nas naga nasza kochana mama i prababcia

Z głębokim żalem zawiadamiamy, że odeszła od nas naga nasza kochana mama i prababcia

Z głębokim żalem zawiadamiamy, że odeszła od nas naga nasza kochana mama i prababcia

Z głębokim żalem zawiadamiamy, że odeszła od nas naga nasza kochana mama i prababcia

Z żalem zawiadamiamy, że dnia 30 stycznia 1988 roku, zmarł

Z głębokim żalem zawiadamiamy o śmierci młodego męża, naszego ojca i dziadka

Z głębokim żalem zawiadamiamy, że w dniu 29 stycznia 1988 roku, zmarł długoletni pracownik Domu Pielęgniarek w Gdańsku-Brzeźnie

Z głębokim żalem zawiadamiamy, że w dniu 28. 01. 1988 roku, zmarł nasz pracownik

Z głębokim żalem zawiadamiamy, że w dniu 30 stycznia 1988 roku, zmarł nasz długoletni pracownik

Z głębokim żalem zawiadamiamy, że odeszła od nas naga nasza kochana mama i prababcia

Z głębokim żalem zawiadamiamy, że odeszła od nas naga nasza kochana mama i prababcia

Z głębokim żalem zawiadamiamy, że odeszła od nas naga nasza kochana mama i prababcia

Z głębokim żalem zawiadamiamy, że odeszła od nas naga nasza kochana mama i prababcia

Z głębokim żalem zawiadamiamy, że odeszła od nas naga nasza kochana mama i prababcia

Z głębokim żalem zawiadamiamy, że odeszła od nas naga nasza kochana mama i prababcia

Z głębokim żalem zawiadamiamy, że odeszła od nas naga nasza kochana mama i prababcia

Z głębokim żalem zawiadamiamy, że odeszła od nas naga nasza kochana mama i prababcia

Składam serdeczne wyrazy współczucia rodzinie zmarłego

Przedsiębiorstwo Hurtu Spożywczego Hurtownia w Sopocie, ul. Obrońców Westerplatte 2-4, tel. 51-20-51

Zastępca kierownika magazynu żywnościowego - kartotekarkę w magazynie żywnościowym - specjalistę ds. ekonomicznych i statystyki

Gdynie Przedsiębiorstwo Ceramiki Budowlanej w Gdyni, ul. Wolności 18

Spółka VIGOR poszukuje osoby - do redagowania dokumentacji, programów i innych tekstów informatycznych

Spółdzielnia Inwalidów im. Obrońców Helu w Gdańsku, ul. Chodowieckiego 6

Terenowa Zawodowa Straż Pożarna w Gdyni, ul. Władysława IV 12-14

Przedsiębiorstwo Państwowe Dyrekcja Budowy Szpitala w Kościerzynie

Spółka Sprzedaż - zgarniacze do śniegu i lodu oraz spinacze biurowe

MSP „Celox” w Sopocie, ul. Komendantów 62, tel. 51-12-84

Przyjmie w 1988 roku do realizacji prace - wykonawstwo i pomiary instalacji odgromowej

Pilnie poszukujemy lokalu - z telefonem na terenie Gdańska lub Sopotu

Pilnie poszukujemy lokalu - z telefonem na terenie Gdańska lub Sopotu

VIDEX logo and contact information for a video equipment company.

UWAGA!!! Oferujemy atrakcyjne warunki skupu sprzętu wideo

Oferta sprzętu wideo: magnetowidów, telewizorów kolorowych, kamer, camcorderów, mikserów, projektorów wizyjnych

Zarejestrowano Przedsiębiorstwo Produkcji Innowacyjnej i Handlu „ALBAST” Spółka z o.o.

Spółdzielnia Pracy „Renowa” w Pruszczu Gdańskim

Agencja Komputerowa Pro wadz i skup - sprzedaje: mikrokomputerów, podzespołów, drukarek itp.

Firma „MARZAL” 80-122 Gdańsk, ul. Kartuska 234D

Wzrostła ilość taśmy aluminiowej PA2 25 x 0,25 - drabinek tekstylna do produkcji szaluzi eklektycznych

Wzrostła ilość taśmy aluminiowej PA2 25 x 0,25 - drabinek tekstylna do produkcji szaluzi eklektycznych

Wzrostła ilość taśmy aluminiowej PA2 25 x 0,25 - drabinek tekstylna do produkcji szaluzi eklektycznych

Wzrostła ilość taśmy aluminiowej PA2 25 x 0,25 - drabinek tekstylna do produkcji szaluzi eklektycznych

Wzrostła ilość taśmy aluminiowej PA2 25 x 0,25 - drabinek tekstylna do produkcji szaluzi eklektycznych

Wzrostła ilość taśmy aluminiowej PA2 25 x 0,25 - drabinek tekstylna do produkcji szaluzi eklektycznych

Zgłoszono do Ośrodka Doradztwa i Treningu Kierowniczego

Budowlano-Produkcyjna Spółdzielnia Pracy „RESPOL” w Sopocie, ul. Mickiewicza 54-56

Tczewska Stocznia Rzeczna w Tczewie

Morski Port Handlowy Gdańsk

Agencja Komputerowa Pro wadz i skup - sprzedaje: mikrokomputerów, podzespołów, drukarek itp.

Firma „MARZAL” 80-122 Gdańsk, ul. Kartuska 234D

Wzrostła ilość taśmy aluminiowej PA2 25 x 0,25 - drabinek tekstylna do produkcji szaluzi eklektycznych

Wzrostła ilość taśmy aluminiowej PA2 25 x 0,25 - drabinek tekstylna do produkcji szaluzi eklektycznych

Wzrostła ilość taśmy aluminiowej PA2 25 x 0,25 - drabinek tekstylna do produkcji szaluzi eklektycznych

Wzrostła ilość taśmy aluminiowej PA2 25 x 0,25 - drabinek tekstylna do produkcji szaluzi eklektycznych

Wzrostła ilość taśmy aluminiowej PA2 25 x 0,25 - drabinek tekstylna do produkcji szaluzi eklektycznych

Wzrostła ilość taśmy aluminiowej PA2 25 x 0,25 - drabinek tekstylna do produkcji szaluzi eklektycznych

Wzrostła ilość taśmy aluminiowej PA2 25 x 0,25 - drabinek tekstylna do produkcji szaluzi eklektycznych

Table with 2 columns: Service name and contact info. Includes 'ZAKŁAD Dezynsekcji', 'CYKLINOWANIE', 'ZAMKI Skarbce'.

Table with 2 columns: Service name and contact info. Includes 'CZYSZCZENIE dywanów', 'CYKLINOWANIE', 'DRZWI dodatkowe'.

Table with 2 columns: Service name and contact info. Includes 'OSRODEK Kształcenia Kierowców ZDZ', 'OSRODEK ZDZ', 'OSRODEK ZDZ'.

Table with 2 columns: Service name and contact info. Includes 'OSRODEK ZDZ - Wejherowo', 'OSRODEK ZDZ - Gdańsk', 'OSRODEK ZDZ'.

Table with 2 columns: Service name and contact info. Includes 'OSRODEK ZDZ - Wągrowo', 'OSRODEK ZDZ - Wągrowo', 'OSRODEK ZDZ'.

Table with 2 columns: Service name and contact info. Includes 'OSRODEK ZDZ - Wągrowo', 'OSRODEK ZDZ - Wągrowo', 'OSRODEK ZDZ'.

Table with 2 columns: Service name and contact info. Includes 'OSRODEK ZDZ - Wągrowo', 'OSRODEK ZDZ - Wągrowo', 'OSRODEK ZDZ'.

Table with 2 columns: Service name and contact info. Includes 'OSRODEK ZDZ - Wągrowo', 'OSRODEK ZDZ - Wągrowo', 'OSRODEK ZDZ'.





### Telefon do reportera

KOMUNIKACYJNE PERTURBACJE

Niemal codziennie piszemy o złe kursujących autobusach czy tramwajach. Cóż, długie wyekwirowania na przystankach jest zimą dla pasażera szczególnie uciążliwe. Wczoraj odebrałmy kolne sygnały na ten temat. Zbyt długo m. in. czekać muszę na parony autobus linii 171 mieszkający Osowej. Wóz, który powinien odjechać w kierunku Gdyni o godz. 6.15 często nie zjawia się w ogóle, a następnym przejeżdża 40 minut później. Na przystanku w Osowej marzną m. in. matki z małymi dziećmi, wiozące je do przedszkola w Chwaszczynie. Z kolei mala częstotliwość kursów autobusu linii 131 sprawia, że np. mieszkańcy Wrzeszcza, dojeżdżający do pracy w gdańskim „Unimorze” wciąż się spóźniają. Wczoraj z przystanku przy ul. Grunwaldzkiej (nie oddal skrzyżowania z ul. Słowackiego) nie można było odjechać tym pojazdem, ani o godz. 5.36, ani przez dalsze pół godziny.

### NIEBEZPIECZNA PRZESKOKA

Przy al. K. Marksa we Wrzeszczu, na wysokości domu nr 101, od pewnego czasu leży górka piachu. Nasza czytelniczka, przechodząc tamtędy wieczorem przewróciła się przez to właśnie przeszkoda, skracając sobie rękę. Piach, zrzucony niefortunnie na chodniku, nie jest raczej przeznaczony do poślizgiwania jego nawierzchni, gdyż nikt go nie używa. Sygnał ten nie przekazuje gdańskiej MSP.

### DRZWI SIĘ ZEPSUŁY

Sklep sportowo-odzieżowy przy ul. Pilotów na Zaspie (w kompleksie handlowym) był wczoraj nieczynny. Na zawieszonych przy wejściu kartce napisano przy tym: „Zamknięte do odwołania z powodu awarii drzwi”. Brzmi to trochę jak niewczesny żart.

### ZGUBIONO-ZNALEZIONO

2 lutego br. (wtorek), korzyściak z indowskiej w hali „Oliwa” w Gdańsku, pozostawiono na ławce w szatni skórzane rekawice sportowe (z im. portu) i niebieskie w białe pasy skórzane dziewczęce gorące apeliuje do uczelnianego znalazcy o zwrot. (6)

### Frekwencja dopisuje w gdańskim Pałacu Młodzieży

Do gdańskiego Pałacu Młodzieży przychodzą w wolnych od lekcji w szkole dniach nie tylko najmłodsi mieszkańcy miasta. Na codzienne zajęcia i imprezy trafiają tam także dzieci z ziomostw, zorganizowanych w Gdyni oraz z półkolejki.

### „Chutt... czyli pst, cicho sza”

FANTASYJZNA! CUDOWNIA! WYJĄTKOWA! ZADZIWIWIJAJACA! — to tylko kilka z określeń, jakimi prasa i telewizja francuska obdarzyły PIERRETTE DUPOYET, artystkę, która w ostatnim tygodniu stycznia odbywała tournée po Polsce. Jej spektakle można było oglądać m. in. w Warszawie, Łodzi i Wrocławiu. Gdańsk był ostatnim etapem podróży. W Czarnej Sali Teatru „Wybrzeże” Pierrette Dupoyet przedstawiła spektakl pt. „CHUTT...”, który w 1985 roku odniósł wielki sukces na festiwalu w Awignionie.

### Śladem naszych publikacji

TRZYMALISMY wyjątkowo w Gdańskim Spółdzielni Mieszkaniowej w sprawie trwającej od wielu lat budowy pawilonu handlowego przy ul. Szarej w Gdańsku, o czym informowaliśmy w „Telefonie do reportera” w grudniu ub. r.

### I znów o budowie pawilonu przy ul. Szarej

KOLEJNYM (ale czy ostatnim) użytkownikiem pawilonu ma być przedsiębiorstwo Gastronomiczno-Handlowe „Konsumy”. Wznowienie robót ma nastąpić wiosną br. Okazuje się, że budowa pawilonu handlowego przy ul. Szarej w Gdańsku śmiało może być konkurująca z np. budową szpitala o 700 łóżkach. Choć może zdarzyć się, że na pawilon o kilku sklepach będzie się czekać dłużej niż na szpital na Zaspie!

### O tym warto wiedzieć

KLUB „LAJBAR” ... w Sopocie organizuje 5 marca koncert piosenki śpiewa Edwarda Stachury. Zgłoszenia uczestników przyjmujecie się do 15 luty, tel. 32-90-10 (wieczorem).

### ODK SUCIONNO

... zaprasza panie na zajęcia aerobiki. Odbywają się one we wtorki i czwartki o godz. 17, w siedzibie ODK przy ul. Pieciszewskiej 2.

### DLA WYDKARZY

Zarząd Miasta PZW Gdańsk-Stare Miasto informuje, że 7 km, o godz. 9, w lokalu przy ul. Błaskiej 2 odbędzie się spotkanie z młodzieżą zrzucaną w kole. W tym samym dniu o godz. 11 — zgromadzenie sprawozdawcze klubu.

### WYSTAWA RYSUNKÓW

W Galerii GTPS w Gdańsku przy ul. Chlebnińskiej 2 w dniu 18 lutego o godz. 17 w siedzibie klubu, odbędzie się wystawa rysunków Eugeniusza Dobraszczyńskiego.

### DOROCZNE ZEBRANIE

... sprawozdawcze członków Klubu Turystów Górskich przy ul. PTTK w Gdyni odbędzie się 18 lutego o godz. 17 w siedzibie klubu, odbędzie się na tym zebraniu obowiązkowa.

### Na Łysej Górze coraz mniej śniegu

Na naszych łanach zaprzestaliśmy w imieniu gospodarzy wyciągów narciarskich i tras zjazdowych na sopockiej Łysej Górze do korzystania z tego obiektu, m. in. pod koniec ferii. Tymczasem wczoraj otrzymałmy telefoniczne sygnały o uneruchomieniu wyciągu, miano odpowiednich warunków (było jeszcze sporo śniegu). Narciarzy, którzy przyjeżdżali na Łysą z całego Trójmiasta poczuli się zawiedzeni, zwłaszcza gdy usłyszeli, że przyczyną wyłączenia urządzeń jest brak prądu.

### Skuteczna interwencja

Wczoraj, po otrzymaniu sygnału kontrolerzy IRCH ustalił, że w godzinach rannych nie wyłączone lamp ulicznych w ciągu ul. Pomorskiej i Grunwaldzkiej w Oliwie.

### Przypomnienie

Wydział Finansowy UM w Gdyni przypomina, że osoby fizyczne i osoby nie będące jednostkami gospodarki uspołecznionej, wykonujące działalność wytwórczą, handlową i usługową w 1988 roku opłać mają świadczenia na fundusz emerytalny w wysokości, ustalonej w decyzji z 1986 i 1987 r. w sprawie wymiaru funduszu mieszkaniowego. NALEŻNE ŚWIADCZENIE PŁATNE JEST W NASTĘPUJĄCYM TERMINACH: I RATA DO 15 BM, II — DO 15 MAJA, III DO 15 WRZEŚNIA, IV DO 15 LISTOPADA.

### Nie wystarczą dobre chęci

### Jak pomóc uczniom przyszpitalnej szkoły?

SZKOŁA PODSTA WOWA PRZY ZE SPOLE OPIEKI ZDROWOTNEJ NAD MATKĄ I DZIECKIEM W GDANSKU-OLIEWIE LICZY OK. 100 UCZNIÓW, OPIEKUJĄC SIĘ PONADTO GRUPĄ BLISKO 180 PRZEDSZKOLAKÓW. LICZBA PODOPIECZNYCH TEJ PLACÓWKI JEST, BYĆ MOŻE NIEWIELKA, ALE ZA TO WYMAGA ONI SZCZEGÓLNEJ TROSKI W SZKOLE UCZĄ SIĘ ZAROWNO MALI PACJENCI SZPITALA DZIECIECIEGO PRZY UL. POLANKI, JAK I PRZYZEJDZAJĄCY Z CAŁEGO KRAJU KURACJUSZE SASIADUJĄCEGO ZE SZPITALEM SANATORIUM.

### Pomogliśmy!

ROM nr 4 w Gdańsku oczyścił ze śmieci teren przed budynkiem nr 41-42 przy ul. Chlebnińskiej.

### DRZWI SIĘ ZEPSUŁY

28 stycznia br., zaraz po ukazaniu się notatki, usunęto śmieci z pomieszczenia znajdującego się przy ul. Szczęśliwej 64 na Przymorzu. O fakcie tym poinformowała nas jedna z 10 katechetek budki.

### ZGUBIONO-ZNALEZIONO

2 lutego br. (wtorek), korzyściak z indowskiej w hali „Oliwa” w Gdańsku, pozostawiono na ławce w szatni skórzane rekawice sportowe (z im. portu) i niebieskie w białe pasy skórzane dziewczęce gorące apeliuje do uczelnianego znalazcy o zwrot. (6)

### Ważne ogłoszenia

### Ważne ogłoszenia

### Ważne ogłoszenia

### Ważne ogłoszenia

### Ważne ogłoszenia

### Ważne ogłoszenia

### Ważne ogłoszenia

### Ważne ogłoszenia

### Ważne ogłoszenia

### Ważne ogłoszenia

### Ważne ogłoszenia

### Ważne ogłoszenia

### Ważne ogłoszenia

### Ważne ogłoszenia

### Ważne ogłoszenia

### Ważne ogłoszenia

### Ważne ogłoszenia

### Ważne ogłoszenia

### Ważne ogłoszenia

### Ważne ogłoszenia

### Ważne ogłoszenia

### Ważne ogłoszenia

### Ważne ogłoszenia

### Ważne ogłoszenia

### Ważne ogłoszenia

### Ważne ogłoszenia

### Ważne ogłoszenia

### Ważne ogłoszenia

### Ważne ogłoszenia

### Ważne ogłoszenia

### Ważne ogłoszenia

### Ważne ogłoszenia

### Ważne ogłoszenia

### Ważne ogłoszenia

### Ważne ogłoszenia

### Ważne ogłoszenia

### Ważne ogłoszenia

### Ważne ogłoszenia

### Ważne ogłoszenia

### Ważne ogłoszenia

### Ważne ogłoszenia

### Ważne ogłoszenia

### Ważne ogłoszenia

### Ważne ogłoszenia

### Ważne ogłoszenia

### Ważne ogłoszenia

### Ważne ogłoszenia

### Ważne ogłoszenia

### Ważne ogłoszenia

### Ważne ogłoszenia

### Ważne ogłoszenia

### Ważne ogłoszenia

### Ważne ogłoszenia

### Ważne ogłoszenia

### Ważne ogłoszenia

### Ważne ogłoszenia

### Ważne ogłoszenia

### Ważne ogłoszenia

### Ważne ogłoszenia

### Ważne ogłoszenia

### Ważne ogłoszenia

### Ważne ogłoszenia

### Ważne ogłoszenia

### Ważne ogłoszenia

### Ważne ogłoszenia

### Ważne ogłoszenia

### Ważne ogłoszenia

### Ważne ogłoszenia

### Ważne ogłoszenia

### Ważne ogłoszenia

### Ważne ogłoszenia

### Ważne ogłoszenia

### Ważne ogłoszenia

### Ważne ogłoszenia

### Ważne ogłoszenia

### Ważne ogłoszenia

### Ważne ogłoszenia

### Ważne ogłoszenia

### Ważne ogłoszenia

### Ważne ogłoszenia

### Ważne ogłoszenia

### Ważne ogłoszenia

### Ważne ogłoszenia

### Ważne ogłoszenia

### Ważne ogłoszenia

### Ważne ogłoszenia

### Ważne ogłoszenia

### Ważne ogłoszenia

### Ważne ogłoszenia

### Ważne ogłoszenia

### Ważne ogłoszenia

### Ważne ogłoszenia

### Ważne ogłoszenia

### Ważne ogłoszenia

### Ważne ogłoszenia

### Ważne ogłoszenia

### Ważne ogłoszenia

### Ważne ogłoszenia

### Ważne ogłoszenia

### Ważne ogłoszenia

### Ważne ogłoszenia

### Ważne ogłoszenia

### Ważne ogłoszenia

### Ważne ogłoszenia

### Ważne ogłoszenia

### Ważne ogłoszenia

### Ważne ogłoszenia

### Ważne ogłoszenia

### Ważne ogłoszenia

### Ważne ogłoszenia

### Ważne ogłoszenia

### Ważne ogłoszenia

### Ważne ogłoszenia

### Ważne ogłoszenia

### Ważne ogłoszenia

### Ważne ogłoszenia

### Ważne ogłoszenia

### Ważne ogłoszenia

### Ważne ogłoszenia

### Ważne ogłoszenia

### Ważne ogłoszenia

### Ważne ogłoszenia

### Ważne ogłoszenia

### Ważne ogłoszenia

### Ważne ogłoszenia

### Ważne ogłoszenia

### Ważne ogłoszenia

### Ważne ogłoszenia

### Ważne ogłoszenia

### Ważne ogłoszenia

### Ważne ogłoszenia

### Ważne ogłoszenia

### Ważne ogłoszenia

### Ważne ogłoszenia

### Ważne ogłoszenia

### Ważne ogłoszenia

### Ważne ogłoszenia

### Ważne ogłoszenia

### Ważne ogłoszenia

### Ważne ogłoszenia

### Ważne ogłoszenia

### Ważne ogłoszenia

### Ważne ogłoszenia

### Ważne ogłoszenia

### Ważne ogłoszenia

### Ważne ogłoszenia

### Ważne ogłoszenia

### Ważne ogłoszenia

### Ważne ogłoszenia

### Ważne ogłoszenia

### Ważne ogłoszenia

### Ważne ogłoszenia

### Ważne ogłoszenia

### Ważne ogłoszenia

### Ważne ogłoszenia

### Ważne ogłoszenia

### Ważne ogłoszenia

### Ważne ogłoszenia

### Ważne ogłoszenia

### Ważne ogłoszenia

### Ważne ogłoszenia

### Ważne ogłoszenia

### Ważne ogłoszenia

### Ważne ogłoszenia

### Ważne ogłoszenia

### Ważne ogłoszenia

### Ważne ogłoszenia

### Ważne ogłoszenia

### Ważne ogłoszenia

### Ważne ogłoszenia

### Ważne ogłoszenia

### Ważne ogłoszenia

### Ważne ogłoszenia

### Ważne ogłoszenia

### Ważne ogłoszenia

### Ważne ogłoszenia

### Ważne ogłoszenia

### Ważne ogłoszenia

### Ważne ogłoszenia

### Ważne ogłoszenia

### Ważne ogłoszenia

### Ważne ogłoszenia

### Ważne ogłoszenia

### Ważne ogłoszenia

### Ważne ogłoszenia

### Ważne ogłoszenia

### Ważne ogłoszenia

### Ważne ogłoszenia

### Ważne ogłoszenia

### Ważne ogłoszenia

### Ważne ogłoszenia

### Ważne ogłoszenia

### Ważne ogłoszenia

### Ważne ogłoszenia

### Ważne ogłoszenia