



G A Z E T A P O M O R Z A

kurier

DWUTYGODNIK BEZPŁATNY • NAKŁAD 8 000 EGZ. • 29 LUTEGO 2012 R.
NR 4 (14)/2012 • ISSN 2083-8174 •

WEJHEROWO

TAMAR
Wejherowo
ul. Wałowa 20
WIOSENNA PROMOCJA PORCELALNY
od 30% do 50%

Wreszcie będą kasowniki dla SKM

Jest szansa na umieszczenie kasowników biletowych na przystankach kolejowych w Śmiechowie i Nanicach. W imieniu mieszkańców Wejherowa dojeżdżających do Trójmiasta kolejką SKM upomniał się o to poseł Jerzy Budnik.

Strona 4

Jak to jest z tą Grecją?

Najbardziej komentowanym przez mieszkańców Wejherowa tematem ostatnich dni jest planowany na wiosnę wyjazd pracowników wejherowskiego ratusza do Grecji. Zdaniem części radnych i mieszkańców to marnowanie publicznych pieniędzy. Wycieczka ma zostać jednak sfinansowana z funduszu świadczeń społecznych i pieniędzy pracowników magistratu.

Strona 9

Głupia wpadka bombera

36-letni mieszkaniec Wejherowa został zatrzymany przez policję po tym jak wysłał sms z informacją o podłożonej w szpitalu bombie. Ujęcie sprawcy fałszywego alarmu zajęło policjantom niespełna dobę.

Strona 11

„Nie dla atomu” w Lubiatowie

Grupa mieszkańców gminy Choczewo sprzeciwiająca się budowie elektrowni atomowej w Lubiatowie wraz z przeciwnikami powstania elektrowni w Gąskach – drugiej możliwej lokalizacji - protestowała kilka dni temu w Koszalinie. Ludzie sprzeciwiają się budowie „atomówki” w całym pasie nadmorskim.

Kilkaset osób z transparentami „Nie dla ATOMU” protestowało przed koszalińskim ratuszem, w którym odbywała się sesja rady miejskiej. Obecni byli na niej przedstawiciele ministerstwa gospodarki i Polskiej Grupy Energetycznej, która ma budować elektrownię

atomową w Polsce. W grupie protestującej znaleźli się także przeciwnicy budowy atomówki w Lubiatowie w gminie Choczewo. – Razem z przedstawicielami Gąsek uważamy, że budowa takiego obiektu zniszczy nadmorską turystykę – podkreśla Tadeusz Pastusiak, przewodniczący Komitetu Obywatelskiego „Nie dla atomu w Lubiatowie”. Polska Grupa Energetyczna ciągle nie mówi mieszkańcom o negatywnych skutkach budowy elektrowni, podkreślając jedynie korzyści jakie według firmy będą płynęły z inwestycji.

Szef PGE Energetyka jądrowa podkreślał, że zdanie mieszkańców jest w tej kwestii bardzo ważne. – Chcemy spotykać się z mieszkańcami, rozmawiać z nimi i wyjaśniać im, czym jest tego

rodzaju inwestycja – mówił na sesji w Koszalinie Witold Drożdż, pełniący obowiązki prezesa PGE. Mieszkańcy gminy Mielno, w którym znajdują się Gąski, w zorganizowanym referendum wyrazili sprzeciw budowie elektrowni. Także Rady Gmin, między innymi Mielna, Kołobrzegu, Ustronia Morskiego i Rewala przez uchwały wyrazili stanowczy sprzeciw wobec podejmowanych przez PGE działań. Komitet Obywatelski „Nie dla atomu w Lubiatowie” chciałby, aby podobny dokument uchwalili radni gminy Choczewo.

Karolina Chalecka

k.chalecka@agmedia.com.pl

Strona 6-7



Ubiegłotygodniowa demonstracja elektrowni atomowych przed ratuszem w Koszalinie. protestowali w niej także mieszkańcy gminy Choczewo.

REKLAMA

1820-10

REKLAMA

2705-4

REKLAMA

669-6

REKLAMA

1820-9

NOWY SKLEP
WEJHEROWO
ul. Rzeźnicka 4a
(przy targowisku)
GARMAŻ
PRAWDZIWE DOMOWE
JEDZENIE
CENTRUM KULINARNE

Drewno
kominkowe i opałowe
Ciepło domowego ogniska

- W ofercie drewno kominkowe i opałowe liściaste w klockach, w szczapach i w wałkach
- Drewno na palety
- Oferujemy również drewno sezonowane

SZYBKA REALIZACJA DOSTAW

Szczegóły na:
www.drewno-kominkowe-opalowe.itf.pl

Drewnkom
Mirostaw Szulik
Mrzeżyno, ul. Leśna 11
tel. 604-950-214
m.szulik@interia.pl

MASZYNY BUDOWLANE – SZKOLENIA
KOPARKOŁADOWARKI
KOPARKI KLASA III ORAZ II
ŁADOWARKI KLASA III ORAZ II
ZAGĘSZCZARKI
PRZECINARKI
WÓZKI WIDLÓWE
INNE

58 300 58 58
58 520 18 00
www.szkolenia-lingwista.eu

NAJPOPULARNIEJSZA W WEJHEROWIE
Restauracja
KOGA
Zaprasza!!!
Tanio, smacznie.
Przyjdź i sprawdź!!!

ul. Gdańska 104
tel. (58) 672-30-04
www.restauracjakoga.pl

CO SĄDZISZ O PODWYŻCE CEN BILETÓW KOMUNIKACJI MIEJSKIEJ I SKM?



Monika

- Rzadko kiedy poruszam się po mieście i regionie autobusami i pociągami, ponieważ mam samochód. Uważam jednak, że podwyżki były w pewien sposób do przewidzenia, skoro benzyna, ropa tak bardzo idzie do góry, to muszą zdrożeć także bilety. Ja płacę więcej na stacjach benzynowych, to czemu pasażerowie mają płacić tyle samo.



Hanna Kalczak

- Ceny biletów i tak są już bardzo wysokie, nie powinno się ich podnosić, szczególnie, że nasze pensje stoją w miejscu. Ja mam miesięczny bilet, więc, na razie, nie czeka mnie podwyżka, ale nie wierzę, że za jakiś czas także i tych którzy codziennie poruszają się komunikacją zbiorową nie czeka wzrost.



Władysław Kopkowski

- Ceny lecą do góry jak oszalałe i to we wszystkich aspektach życia. Niech mi ktoś wskaże co dziś nie drożeje? Władza zachęca nas do poruszania się miejskim transportem, bo wówczas miasto jest czystsze. Niedługo dojdzie do tego, że będzie trzeba chodzić pieszo, bo na nic nie będzie nas stać. Wtedy na pewno będzie mniej spalin.

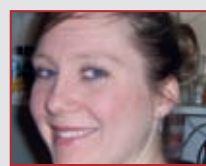

Joanna Kalinowska

- Ja zawsze na wiosnę wyciągam rower z piwnicy i jeżdżę nim jak najdłużej się da. To jedyny sposób, aby sprawnie i bez kosztów poruszać się po mieście. Mam już dosyć podwyżek i robię wszystko, żeby od nich uciec. A oprócz tego nigdy nie choruję, bo dzięki temu, że jestem ciągle na powietrzu jestem zdrowsza.

WARTO WIEDZIEĆ

Fiskus otwiera drzwi

Urząd Skarbowy w Wejherowie organizuje w sobotę, 10 marca Dzień Otwarty. Tego dnia urząd będzie czynny dla podatników od 9 do 13. W czasie „Dnia otwartego” pracownicy Urzędu będą udzielać instruktażu wysłania zeznania drogą elektroniczną oraz służyć pomocą przy ich wysłaniu. W tym celu należy zabrać do Urzędu dokumenty umożliwiające wypełnienie zeznania w szczególności dowód osobisty, nr NIP, informacje o dochodach, informacje o odliczeniach oraz rozliczenie za rok ubiegły – dotyczy to osób, które rozliczały się za 2010r i służy potwierdzeniu, uwiarygodnieniu danych podatnika. Ponadto będzie można uzyskać informacje na temat rozliczenia podatku za rok 2011 m.in. pomoc w wyborze właściwego druku zeznania, informacje dot. rodzajów odliczeń i ulg oraz możliwości skorzystania z nich.

map

KOMENTARZ

moim zdaniem Kibiców upadek zupełny

Tomasz Częściak
dziennikarz

Czytając komunikat prasowy policji o ataku kibiców w Redzie opadły mi ręce. Piłka nożna jest jednym z najbardziej emocjonujących sportów i to dosłownie na każdym szczeblu. Nawet gdy grają ci najmłodsze emocje roznoszą ich rodziców. W tym razem podczas turnieju kilkulatków były to emocje wyjątkowe. Na teren szkoły, gdzie odbywał się turniej wtargnęła grupa kilkunastu wyrostków w kolorach jednego z pomorskich klubów. W kilkanaście sekund pobili kilka osób i uciekli z trofeami w postaci szalików konkurencyjnej drużyny. To wszystko działo się na oczach młodych piłkarzy, niespełna kilkuletnich chłopców, ich rodzeństwa, matek i ojców. Po prostu totalny dramat. Jak świat światem kibice różnych drużyn ścierają się ze sobą. Przykre jest to, ale tak będzie jeszcze przez wiele lat. Nie popieram chuliganów, jednak oni także w swoim czasie posługiwali się swego rodzaju kodeksem honorowym. Jakim honorem jest wkroczenie na mecz dzieci i obicie ich rodziców? Można zrozumieć, chociaż nie do końca i zdecydowanie tego nie popieram, gdy kibice walczą między sobą. Jednak napad na imprezę dziecięcą jest poza wszelką granicą. Cieszę się bardzo, że prawdziwi kibice momentalnie odcięli się od incydentu. Pozostaje mieć nadzieję, że wyciągną w swoim środowisku odpowiednie wnioski, a chuliganami ostro zajmie się wymiar sprawiedliwości.

Ważna dla miasta przeprowadzka

Wydział Ksiąg Wieczystych w nowej siedzibie

Od 6 lutego Wydział Ksiąg Wieczystych znajduje się przy ulicy Reformatów, w budynku po dawnym PZU. Dzięki temu mają się poprawić warunki obsługi klienta.

Od poniedziałku, 6 lutego, Księgi Wieczyste Sądu Rejonowego w Wejherowie mieszczą się w budynku przy ulicy Reformatów 9. Godziny pracy wydziału nie ulegną zmianie. W poniedziałek interesanci mogą załatwić wszelkie sprawy w godzinach od 8.30 do 18, w pozostałe dni od godziny 8.30 do 15. Sąd Rejonowy kupił ten budynek kilka lat temu, na



Fot. K. Chalecka

razie zakończony został pierwszy etap remontu nowego budynku. W piwnicach mieszczą się archiwa, na parterze księgi wiecz-

ste. Piętro jest cały czas w remoncie. Pracownicy zapewniają, że w nowej siedzibie obsługa petentów będzie łatwiejsza i odbywać

się będzie w dużo lepszych warunkach niż dotychczas.

Karolina Chalecka
k.chalecka@agmedia.com.pl

JEDNO PYTANIE

Jacek Thiel

zastępca kierownika Wydziału Kultury, Sportu, Promocji i Turystyki



- W Wejherowie nie ma już lodowiska. Zostało zamknięte. Czy w tym roku lodowisko będzie jeszcze otwarte?

- Wejherowskie lodowisko przy Krytej Pływalni zostało zamknięte z dniem 27 lutego. Decyzja o zamknięciu obiektu wynika z prognozy meteorologicznej przewidującej ustąpienie mrozów i ocieplenie temperatury powietrza. Zapraszamy na lodowisko w następnym sezonie zimowym 2012/2013.

KRONIKI REGIONU

■ 29.02.1952r.

„Uprzejmie proszę dział „Śmiało i Szczerze” o interwencję. W Wejherowie nie można pisać listów. Po prostu nie ma kopert od 10 dni! Chodziłam po całym mieście: na pocztę, do „Domu Książki” i do Rolnika. Brak! Udało i się dwie koperty pożyczyć i do Was piśnię! Czyżby tak trudno było sprowadzić koperty do Wejherowa?” - pyta czytelniczka działu „Śmiało i Szczerze” na czwartej stronie Dziennika Bałtyckiego.

■ 28.02.1992r.

„Z chaosu miała się wyłonić elektrownia atomowa, ale ekonomia i polityka sprawiły, że w Żarnowcu zamiast prądu z energii jądrowej produkuje się jedynie konserwy z ryb. Decyzję o likwidacji budowy podjęto jesienią 1990 r., tuż przed wyborami prezydenckimi. Ówczesny wicedyrektor Elektrowni Jądrowej "Żarnowiec" w Budowie Henryk Torbicki, który walczył o elektrownię do końca, jeszcze dzisiaj jest pełen żalu do Sejmu i rządu za tę decyzję...” - tak zaczyna się artykuł „Śledź w megawacie” na 12 stronie Gazety Wyborczej”.

GAZETA POMORZA
kurier
WEJHEROWO

Za treść reklam Wydawca nie odpowiada. Redakcja nie zwraca tekstów niezamówionych. W przypadku ich wykorzystania zastrzega sobie prawo do ich skrócenia i redagowania.

Wydawca: AG Media
ul. Braci Gierzyńskich 1
76-200 Słupsk
tel. 59 848 51 50, fax 59 848 51 51
e-mail: biuro@agmedia.com.pl

Redaktor naczelny: Arkadiusz Gryko
Zastępca redaktora naczelnego: Aleksandra Christyniuk
Redakcja: al. Wolności 30 - Lębork, tel. 59 727 80 21
e-mail: redakcja@agmedia.com.pl

Dyrektor Agencji reklamowej: Elżbieta Lemieszko
tel. 59 848 51 51

Sprzedaż reklam: tel. 59 727 34 06
e-mail: reklama@agmedia.com.pl

Kolportaż: tel. 59 848 51 50

Druk: Polskapersse Oddział Poligrafia
ul. Połęż 3, 80-720 Gdańsk

MIASTO W LICZBACH

dwunastoosobowych grup turystycznych będzie wędrowało z Rumi do Wejherowa XII Zimowym Rajdzie Nocnym „Mors Negri”. Impreza turystyczna z fabułą historyczną dla uczniów szkół gimnazjalnych organizowana jest przez Stowarzyszenie Miłośników Turystyki „Włóczykij” z Rumi w nocy z 2 na 3 marca. Organizatorzy tworzą fabułę i wcielają się w postaci mające swoje pierwowzory w historii. Wykorzystują autentyczne wydarzenia historyczne i na ich bazie konstruują grę. Dbają o zachowanie wierności zarówno, jeśli chodzi o dzieje, jak i stroje oraz całą scenografię. Wszystko po to, aby na jedną noc przenieść się w inną epokę, teren i wcielić się w postać charakterystyczną dla tejże rzeczywistości. W tym roku planowane jest przybliżenie uczniom epizodów historycznych w tle „czarnej ospy”, czyli wydarzeń z lat 1348-1349. Rajdowcy wystartują ok. godz. 17 z Rumi. Przygotowano 12 fabularyzowanych scenek rozgrywanych na trasie rajdu.

CZY WIESZ, ŻE...

■ Jeszcze w latach 90. cementownia Wejherowo była jedynym w Polsce producentem białego cementu portlandzkiego. Historia zakładu sięga bowiem 1872 roku. Dziś firma – mimo, że od jej nazwy wywodzi się cała dzielnica miasta, a niegdyś również nazwa jednego z trzech wejherowskich przystanków kolejowych (obecnie zawieszono) – nie wytwarza już cementu. Zakład jest natomiast znanym i cenionym producentem tzw. cylpepów, czyli mielników żeliwnych. To elementy używane w młynach rurowych przy mieleniu: piasku, rudy, klinkieru cementowego w cementowniach.

■ Największe jezioro powiatu Wejherowskiego, jezioro Żarnowieckie,

jest pod kilkoma względami rekordowe. Po pierwsze jest największym na Pomorzu rynnowym jeziorem śródlądowym.

Jego powierzchnia wynosi 14,31 kilometrów kwadratowych.

Wymiary jego polodowcowej rynny to 7,6 na 2,6 km.

Głębokość jeziora wynosi 16 m i przy wysokości lustra wody 1,5 m npm jest najgłębszą na wybrzeżu kryptodepresją.

Nad jeziorem Żarnowieckim znajduje się też największa w kraju wodna elektrownia szczytowo-pompowa o mocy 716 megawatów. Tutaj też była także rozpoczęta w 1982, a także przerwana w 1990 roku budowa pierwszej polskiej elektrowni atomowej.

???

TEL. 58 739 52 33

Karolina Chalecka
czeka na sygnały i opinie Czytelników.

DYŻUR REPOTRERA

@ k.chalecka@agmedia.com.pl

O TYM SIĘ MÓWI...

Budowa Trasy Kaszubskiej ruszy prawdopodobnie później

Ponad 50 uwag i wniosków właścicieli gruntów wpłynęło w sprawie planowanego przebiegu Trasy Kaszubskiej. Teraz na wszystkie należy odpowiedzieć dlatego rozpoczęcie budowy nowej drogi krajowej nr 6 może zostać przełożone nawet o rok.

Wszystko wskazuje na to, że budowa Trasy Kaszubskiej rozpocznie się później niż wstępnie planowano. Prace miały rozpocząć się już w przyszłym roku, teraz okazało się, że sprzęt wjedzie na budowę w 2014 roku. Wszystko przez skargi właścicieli gruntów, które leżą na terenie planowanej drogi. Zastrzeżenia do Regionalnej Dyrekcji Ochrony Środowiska w Gdańsku, która ma wydać decyzję środowi-

skąową zgłosili, indywidualni właściciele działek położonych na planowanej trasie S6. Są też zastrzeżenia zbiorowe podpisane nawet przez 1,5 tysiąca osób. Teraz zajmie się nimi Generalna Dyrekcja Dróg Krajowych i Autostrad. - Wszystkie skargi musimy teraz rozpatrzyć – usłyszeliśmy w gdańskim oddziale GDDKiA. Najczęściej we wnioskach

i uwagach mieszkańcy chcą dopasowania projektu do potrzeb lokalnej społeczności czyli na przykład dostępu do parku, zaprojektowanie dróg technicznych, dodatkowych przejść dla pieszych czy wydłużenie ekranu dźwiękoszczelnego. Są także protesty dotyczące wymaganych wyburzeń, przede wszystkim,

w okolicy Lęborka. Od momentu uprawomocnienia decyzji środowiskowej GDDKiA ma cztery lata na rozpoczęcie budowy, zanim ona wygaśnie.

Trasa Kaszubska ma połączyć Lębork z obwodnicą Trójmiasta. Ma zapewnić szybszy dojazd mieszkańców zachodniej

części województwa do Gdańska. W tym mieście inwestorzy wystąpili o wydanie decyzji środowiskowej w sprawie budowy drogi. Pisaliśmy szerzej o tej trasie w ostatnim numerze Kuriera Wejherowa.

Karolina Chalecka
k.chalecka@agmedia.com.pl



Trasa Kaszubska – przebieg: Lębork, Bożepole, Szemud, Chwaszczyno, Gdynia Wielki Kack. Gotowa prawdopodobnie w 2016 roku
„Mała Obwodnica Reda – Rumia” przebieg: Reda ulica Leśna, Rumia ulica Cegielniana. Gotowa we wrześniu 2012 roku.

W SKRÓCIE
Zimną kradli na lato

W środę i czwartek, 22 i 23, lutego wejherowscy policjanci zatrzymali dwóch mężczyzn w wieku 19 - 20 lat, których podejrzewają o włamania do domków letniskowych i kradzieże ich wyposażenia. Sprawcy mają na swoim koncie najprawdopodobniej kilkanaście tego typu kradzieży. Za popełnione przestępstwa odpowiedzą przed sądem. Za kradzież z włamaniem grozi kara pozbawienia wolności od roku do 10 lat.

Internetowy naciągacz

Policjanci z Wydziału do Walki z Przestępczością Gospodarczą z Wejherowa zatrzymali 19-letniego mężczyznę, który oszukiwał na aukcjach internetowych sprzedając telefony komórkowe i konsole do gier. Łącznie wyłudził około 10 tys. zł. Ponadto mundurowi zabezpieczyli w mieszkaniu oszusta płyty z nielegalnym oprogramowaniem. Mężczyźnie grozi do 8 lat pozbawienia wolności.

Wypadek w Piaśnicy

W poniedziałek, 20 lutego, około godziny 14.30 na ul. Ofiar Piaśnicy w Wejherowie, doszło do zderzenia dwóch pojazdów. Z policyjnych wstępnych ustaleń wynika, że 57-letni kierujący mercedesem jadąc w kierunku Piaśnicy, wykonywał manewr skrętu w lewo w drogę leśną i najprawdopodobniej nie udzielił pierwszeństwa przejazdu 46-letniemu kierowcy opla vectra, w wyniku czego doszło do zderzenia. Jedna osoba została przetransportowana do wejherowskiego szpitala. Policjanci ustalali okoliczności zdarzenia.

REKLAMA

3 5 4 7 - 1

REKLAMA

3 5 1 7 - 2

REKLAMA

3 5 0 3 - 7

Centrum Wyposażenia Wnętrz

Alucolor®

meble • łazienki
oświetlenie
tapicerka skórzana
firany dodatki
żaluzje • rolety • plisy

Rumia, ul. Grunwaldzka 6 • vis-à-vis Castoramy
pn-pt. 10.00–19.00 • sobota 10.00–15.00

PANGEA tel. 601 627 987
**USŁUGI
GEODEZYJNE**

REKLAMA

3 3 6 0 - 4

MAXMED Orle, ul. Pomorska 49
tel. kom. 784 430 715
tel./fax 58 671 48 82
AZBEST
usuwanie • transport • utylizacja
www.maxmed.pl

Kredyt OK Infolinia 525 225 525



Na dowód
W 15 minut Bez sprawdzania w BIK
Wejherowo, ul. 12 marca 240 ☎ 58 57 22 304
Lębork, ul. Skłodowskiej 19 ☎ 59 84 25 993
Słupsk, ul. Kopernika 37 ☎ 59 84 25 994

Poseł pisze do prezesa – zyskają mieszkańcy

W Śmiechowie i Nanicach będą nowe kasowniki

Jest szansa na umieszczenie kasowników biletowych na przystankach kolejowych w Śmiechowie i Nanicach. W imieniu mieszkańców Wejherowa dojeżdżających do Trójmiasta kolejką SKM upomniał się o to poseł Jerzy Budnik.

Parlamentarysta zwrócił uwagę na brak biletowych kasowników na przystanku Śmiechowo, na peronie w kierunku Redy i Gdyni, a w Nanicach – na przystanku w kierunku Wejherowa Głównego. „Tak się składa, że z uwagi na rozbudowę miasta Wejherowa, coraz większy strumień podróżujących SKM dociera na perony w Śmiechowie i Nanicach ciągami pieszymi, przy których zainstalowane są kasowniki” – czytamy w piśmie parlamentarzysty skierowanym do prezesa PKP SKM Trójmiasto. „Wielu z nich z wyprzedzeniem planujących podróże, zakupuje bilety wcześniej. Są one po przeciwnej stronie torów, przy kasach biletowych.”

Zdaniem posła Jerzego Budnika, zainstalowanie takich dodatkowych kasowników we wskazanych przez niego miejscach jest możliwe technicznie i finansowo. Ułatwi życie podróżnym, a dodatkowo będzie przejawem troski o podróżnych ze strony spółki.

Na wniosek parlamentarzysty odpowiedział Maciej Lignowski, prezes zarządu SKM Trójmiasto. Jego zdaniem procedura montażu urządzeń na peronach przystanków w Wejherowie Nanicach Wejherowie Śmiechowie – już się rozpoczęła. Jeśli warunki

pogodowe pozwolą, kasowniki zostaną zainstalowane 1 marca tego roku. Jak dodaje prezes Lignowski, perony na obu przystankach są zarządzane nie przez jego spółkę – tylko przez Polskie Linie Kolejowe. W związku z tym instalacja kasowników nie jest w gestii PKP SKM. – Jednakże, właśnie z uwagi na podróżnych korzystających z naszych usług, pomimo wysokich kosztów związanych z tą usługą, przychylił się do zrealizowania tego postulatu – odpowiada w piśmie skierowanym do parlamentarzysty prezes SKM.

Nowe kasowniki mają pojawić się na przystankach SKM w Śmiechowie i Nanicach w czwartek, 1 marca.

Jarostaw Kowalski
j.kowalski@agmedia.com.pl



SKM SIĘ CENI

Bilety drożeją

O podwyżce przewoźnik poinformował na swej stronie internetowej. W największym stopniu wzrosną ceny biletów na najkrótszych i najdłuższych odcinkach. Ogólna stopa podwyżki średnio wynosi 4,52 proc. Za przejazd na odległość do 6 kilometrów od 1 marca zapłacimy 2,60 zamiast 2,40 złotego (wzrost o 8,33 proc.), na odległość 19 - do 24 km – 5,40 zamiast 5 zł (8 proc. więcej), a za przejazd na odcinku 181-200 kilometrów 24 zamiast 22,40 złotego (7,4 proc. więcej). Najmniejsza podwyżka obejmuje dystans 31 – 50 km, tu zapłacimy jednorazowy za bilet o 20 groszy więcej.

Drożeją również bilety miesięczne imienne. Na odcinku 51 - 60 km (np. Słupsk - Lębork) zamiast 174 zł za bilet T/P zapłacimy 180 proc. Nieco mniej wzrosną ceny biletów kwartalnych - o 4%. Na przykład bilet na odcinku 25-30 kilometrów podróżeje o 14 złotych, do 340 złotych.

REKLAMA

3 7 4 1 - 3

REKLAMA

2 7 0 2 - 5

REKLAMA

3 7 5 1 - 1

MIX-BUD

Daniel Trawicki

POSADZKI MASZYNOWE

SZYBKO • SOLIDNIE • TANIO

tel. 502 101 110

woodexGdynia, ul. Łowicka 44
tel./fax: 58 624 78 41, kom. 501 790 918
e-mail: woodex@gd.pl • www.woodex.com.pl**Nowość!**
Kompozytowe
tarasy
i elewacje firmy**TWINSON**
BEST OF BOTH WORLDSNie wymagają
konserwacji!50% drewno
50% PCV

10 lat gwarancji!

Salon: Gdynia, ul. Wielkopolska 178

czynny: pn-pt 10⁰⁰-16⁰⁰ • tel./fax. 58 624 78 41**BIURO
RACHUNKOWE
PARAGRAF**Certyfikat Księgowy
Ministra Finansów
Nr 4362/2003

Beata Zielińska

Luzino, ul. Wybickiego 15 • tel. 502 674 340
e-mail: paragraf@paragraf.pomorskie.plSpecjalizujemy się w rozliczaniu aptek
Pełna obsługa podatkowo-księgową
Rozliczenia ZUS, kadry – płace
Inne rozliczenia dotyczące działalności
gospodarczejZapraszam serdecznie
do skorzystania z naszych usług
Beata Zielińska

Drew Holz Export

NASZA OFERTA:

- roboty drogowe
- roboty brukarskie
- prace melioracyjne
- projektowanie ogrodów
- zagospodarowanie i pielęgnacja terenów zielonych
- budowa systemów nawadniających
- budowa zbiorników wodnych

Wejherowo, ul. Gdańska 113
tel. 58 677 34 75, 888 964 359
www.drewholz-export.pl
e-mail: drew_holz@wp.pl



BIURO RACHUNKOWE RUMIA

Kompleksowa obsługa firm
Rozliczanie z Urzędem Skarbowym i ZUS-em
tel. 58 710 30 01

REKLAMA



MASZ CIEKAWY TEMAT?

zadzwoń do redakcji

59 862 20 20

345-11

4 PORY ROKU

Wejherowo ul. Gdańska 113
tel. 58 746 01 12
kom. 666 198 776
e-mail: condere2@wp.pl

Studio Obsługi Ogrodnictwa i Nieruchomości oferuje:



- sprzątanie mieszkań i powierzchni biurowych
- mycie nawierzchni brukowych
- kompleksowa obsługa terenów zewnętrznych
- projektowanie terenów zielonych
- trawniki z trawy rolowanej (również sianie)

REKLAMA



www.kpsw.pl

Kaszubsko-Pomorska Szkoła Wyższa w Wejherowie

ogłasza rekrutację na trzyletnie studia licencjackie na kierunku **Ochrona środowiska**, które rozpoczną się od marca 2012 roku.

Wymagane dokumenty (zobacz na www.kpsw.pl) można składać w siedzibie Uczelni w Wejherowie, przy ul. Dworcowej 7.

Nasza uczelnia jako jedyna na Pomorzu oferuje studia licencjackie z Ochrony środowiska w systemie zaocznym.

Kaszubsko-Pomorska Szkoła Wyższa w Wejherowie
ul. Dworcowa 7, 84-200 Wejherowo
tel. 672 25 50

Stypendia socjalne, specjalne, naukowe i zapomogi

82-13



CUD UZDRAWIANIA

mgr Jan Pawlik

Mieszkańcy Wejherowa i okolic będą mieli okazję skorzystać z zabiegów jednego z najlepszych uzdrowieli w Polsce i na świecie mgr Jana Pawlika. Od ponad trzydziestu lat jest człowiekiem ostatniej nadziei dla ludzi chorych i cierpiących, którym medycyna konwencjonalna nie była w stanie pomóc.

Najlepszy z najlepszych...

W tych dwóch słowach można najkrócej przedstawić sylwetkę Jana Pawlika, uzdrowiciela o międzynarodowej sławie, nagrodzonego m.in. medalem „Promień Nadziei”, od wielu lat klasyfikowanego na czołowych miejscach wśród najlepszych uzdrowieli polskich. W specjalnym wydaniu miesięcznika „Uzdrowiacz” został doceniony i sklasyfikowany w ścisłej czołówce najlepszych i najskuteczniejszych bioenergoterapeutów. Jan Pawlik ogromne, bo ponad 30-letnie doświadczenie i wiedzę, zdobywał w różnych częściach świata, między innymi na Hawajach, w Indonezji, Tajlandii, Indiach, Afryce Północnej i południowej, Ameryce Środkowej i Południowej, uzdrawiał także w Kanadzie i USA.

Jako jedyny w Europie stosuje niezwykle pomocny masaż stopami połączone z przekazem energii. Około 90% pacjentów Jana Pawlika to ludzie, którzy wykorzystali już wszystkie możliwości i osiągnięcia medycyny konwencjonalnej. Pacjenci odwiedzający jego gabinet to ludzie zdeterminowani, zawiedzeni, cierpiący. To niejednokrotnie ludzie na wysokich stanowiskach, duchowni, oficerowie, twardzi ludzie interesu, pacjenci z tytułami profesorskimi, lekarze. Traktują Jana Pawlika jako swego rodzaju wybawcę, ponieważ on wielokrotnie zadziwia skutecznością swoich terapii. Ponadto uświadamia pacjentom, jaka jest przyczyna choroby. Centrum Terapii Naturalnych Jana Pawlika w Olsztynie często jest

ostatnią deską ratunku dla chorych i cierpiących. W kilku grubych tomach „Kronik Uzdrawień” wyłożonych w jego gabinecie można zapoznać się z licznymi podziękowaniami i wpisami chorych, którym pomógł w ich chorobach i dolegliwościach. Są tu zarówno opisy tragedii, cierpienia, jak i tży radości, szczęścia z powodu ustąpienia bólu. Nie ma chyba choroby, na którą by nie był w stanie pomóc. Począwszy od bólu głowy, alergii, bezsenności, depresji a skończywszy na bardzo trudnych przypadkach różnego rodzaju chorób nowotworowych. Jan Pawlik siłą swojej energii sprawia, że znikają guzy, torbiele piersi, narządów rodnych, poprawia się słuch i wzrok, pacjenci pozbywają się nerwicy, długotrwałych migren. Jego działania przynoszą również ulgę w chorobach serca i układu krwionośnego, normalizuje się ciśnienie, praca narządów wewnętrznych, nerek, tarczycy, żołądka itd.

Oto niektóre z uzdrowień:

- Jan Pawlik ma na swoim koncie wiele tzw. cudownych uzdrowień. Słynny jest przypadek p. Elżbiety, której w ciągu 1,5 godziny „skleić” złamany w wypadku kręgosłup.
- Albo przypadek 3-letniego dziecka urodzonego z „dziurą” w sercu. Jeden zabieg wystarczył, aby p. Jan „załatał” dziurę w sercu i operacja okazała się niepotrzebna.
- 32-letniemu Mariuszowi z Olsztyna groziła amputacja

nogi. Po trzech dniach zabiegów u p. Jana lekarze odstąpili od operacji, a p. Mariusz już po 2 tygodniach jeździł samochodem.

- Dla 55-letniej Teresy z Nowego Jorku trzy zabiegi wystarczyły aby zniknął 3-centymetrowy guz piersi.
- Również 3 zabiegi wystarczyły p. Lucynie z Toronto aby zniknęły 5-centymetrowe mięśniaki.
- Rekordową ilość, bo aż 12 guzków tarczycy pozbyła się p. Celina z Ławy w dwa tygodnie.
- Depresja, którą p. Beata leczyła 15 lat minęła po 4 zabiegach.
- Uporczywe zaparcia, wzdęcia i problemy z żołądkiem, które miała Iza z Gdańska od dzieciństwa ustąpiły po dwóch tygodniach.
- Bóle kręgosłupa, stawów, drętwienie rąk i nóg p. Kazimierzowi już po jednym spotkaniu.
- Nerwica, bóle głowy, bezsenność ustąpiła po 2 zabiegach – Marzena z Gdyni.
- P. Grażyna z Warszawy chorowała na cukrzycę, poziom cukru unormował się już po 4 spotkaniach.
- 60-letni p. Jan z Warszawy uniknął operacji prostaty po 3 zabiegach.
- Uporczywa alergia, stany zapalne zatok, gardła, oraz astma ustąpiły p. Celinie z Gdyni po dwóch tygodniach.

Rejestracja telefoniczna:
poniedziałek-piątek
godz. 8.00-16.00
Olsztyn

89 527 11 22

Miejsce przyjęć:
WEJHEROWO
Hotel Marmułowski
ul. 12 marca 207

www.janpawlik.pl

z tym kuponem
20%
taniej

Budowa elektrowni atomowej dzieli mieszkańców gminy Choczewo

Jedni chcą zarobić, a inni boją

Polska Grupa Energetyczna wybrała trzy lokalizacje na budowę elektrowni atomowej w Polsce. Jedną z nich jest Lubiato koło Wejherowa. Przeciwnicy powstania elektrowni są przekonani, że inwestycja zniszczy środowisko i turystykę, a także zagrozi ludziom. Zwolennicy są przekonani, że dzięki inwestycji region się rozwinie i bezrobotni znajdą pracę. Jakie są dwie strony medalu?

Lubiato to niewielka wieś położona nad samym morzem, oddalona o 7 kilometrów od Choczewa, około 40 kilometrów od Wejherowa i około 50 kilometrów od Pucka. Zamieszkuje ją około 200 osób, w ostatnich latach powstało tu wiele domków letniskowych i pól biwakowych. Miejscowość stała się także znana, gdy w 2005 roku Fundacja Anny Dymnej „Mimo wszystko” otrzymała od Lasów Państwowych ponad 4 ha gruntu na obrzeżach Lubiato. Niedawno rozpoczęto budowę obiektów, które mają służyć wypoczynkowi i rehabilitacji osób niepełnosprawnych. Tymczasem już wiadomo, że ośrodek „Spotkajmy się” w ciągu najbliższych 5 lat na pewno nie powstanie. Decyzja wojewody wstrzymała wszystkie inwestycje w okolicy. Dlaczego? Ponieważ Polska Grupa Energetyczna wyznaczyła Lubiato jako jeden z trzech proponowanych lokalizacji elektrowni atomowej obok Żarnowca i Gąscki.

Elektrownia atomowa w Lubiato miałaby się znaleźć na 500 hektarach, w tym 5 kilometrów plaży i sporym kawałku obszaru objętego programem Natura 2000. Elektrownia o mocy 3 tys. megawatów będzie zużywać 36 tys.

metrów sześciennych wody na dobę.

Bardzo szybko przeciwnicy budowy elektrowni w regionie zawiązali Komitet Obywatelski „Nie dla atomu w Lubiato” wskazując zagrożenia jakie płyną z takiej inwestycji.

– PGE wprowadza w błąd polskie społeczeństwo odnośnie konsekwencji wybudowania elektrowni atomowej w tym zdrowotnych, wpływu na środowisko naturalne i turystyczne wzdłuż całego wybrzeża polskiego – mówi Tadeusz Pastusiak, przewodniczący komitetu z Lubiato. Sprzeciwiająca się budowie elektrowni grupa powtarza, że część terenu objęta jest

obszarem Natura 2000, na którym rośnie unikatowa roślinność i żyje wiele gatunków zwierząt. – Ponadto, nikt nie wzmieni, że elektrownia atomowa jest w 100 procentach szczelna. Część szkodliwych substancji będzie na pewno przeciekała co spowoduje degradację środowiska morską, a także plaż – dodaje Pastusiak.

Przeciwnicy budowy elektrowni atomowej podkreślają także, że PGE mówi jedynie o strefie zamkniętej wynoszącej 800 metrów od obiektu, w której stałe mieszkanie jest zabronione. Nie wspomina zaś o strefie ochronnej wynoszącej około 5 kilometrów. Na tym terenie użytkowanie ziemi jest ograniczone, a gęsta zabudowa mieszkalna i szpitale są niedozwolone. Liczba

stałych mieszkańców nie powinna przekroczyć tam 200 osób, co w przypadku Lubiato mieści się w normie, ale ogranicza dalszy rozwój miejscowości.

Trzecia strefa objęta planem awaryjnym ma około 16 – 20 kilometrów w granicach zewnętrznych elektrowni. – Na tym terenie, przede wszystkim, prowadzi się przedsięwzięcia z zakresu bezpieczeństwa powiada-

mając mieszkańców o zagrożeniu – mówi Pastusiak. – To oznacza, że praktycznie cała gmina Choczewo powinna zostać objęta taką strefą.

W regionie można także znaleźć zwolenników budowy elektrowni jądrowej, którzy liczą, przede wszystkim, na rozwój regionu i znalezienie pracy. – Od lat borykamy się z brakiem zatrudnienia. Turyści wolą pojechać do Trójmiasta albo na półwysep helski niż do nas – mówi pan Stanisław, mieszkaniec gminy Choczewo. – Nie wiem wiele o elektrow-



DROGA DO POLSKIEJ ELEKTROWNII

Wielka trójka kandydatów

Na początku Polskich planów energetyki atomowej PGE brano pod uwagę prawie 100 lokalizacji. Specjaliści analizowali każdego kandydata biorąc pod uwagę 53 kryteria, między innymi, nieograniczony dostęp do wody i własność gruntów. Obecnie brane są pod uwagę trzy lokalizacje – Lubiato w gminie Choczewo, Gąscki w gminie Mielno i Żarnowiec w gminie Krokowa. Trzeba przeprowadzić analizy, zbadać skład gruntu (30 odwiertów o głębokości od 40 do 125 metrów i średnicy 30 cm), położenie w stosunku do innych obiektów, potencjalne zagrożenia ze strony przyrody na przykład możliwość wystąpienia powodzi oraz ze strony człowieka w tym ataki terrorystyczne. Ostateczna decyzja w sprawie lokalizacji elektrowni atomowej ma zapadnąć do końca 2013 r. Budowa ma rozpocząć się w 2016 i zakończyć się w 2020 r. Planowane są dwie elektrownie o mocy 3 000 megawatów każda. Przewidywany koszt inwestycji to ok. 3 mld euro za każde 1 000 megawatów.

PRZECIWNICY ATOMU

Ludzie protestują

Najbardziej swoje niezadowolenie z budowy elektrowni atomowej pokazują mieszkańcy Gąscki i okolic w gminie Mielno, miejscowości znajdującego się około 20 kilometrów od Koszalina. 12 lutego odbyło się referendum w którym mieszkańcy wypowiedzieli się przeciwko budowie obiektu na ich terenie. Do urn poszło około 60 procent wyborców. Najmniej niezadowolonych głosów słychać obecnie wśród mieszkańców Żarnowca i okolic. Tam właściwie protestów nie ma. Inaczej niż w latach 80-tych, gdy mieszkańcy protestowali przeciwko elektrowni. Gdy upadł PRL, budowę przerwano. Dziś elektrownia miałaby stanąć na obszarze przemysłowym wraz z obiektami byłej elektrowni jądrowej

REKLAMA

3 804-2

REKLAMA

3 804-1

REKLAMA

3 395-1

REKLAMA

3560-4

Duet
www.barduet.pl
Wejherowo, ul. Graniczna 20
tel. 58 736 28 56

lokal czynny:
pn -sob.
12.00-22.00
niedziela
12.00-20.00

www.barduet.pl
Wejherowo
Plac Jakuba Wejhera 4
tel. 58 736 28 56

Club Kameleon

gwarantujemy
najlepszą zabawę
w Wejherowie!

piątki od 21.00- 3.00
soboty od 21.00- 4.00

FORSETI kom. 696 111 870
dochożenie odszkodowań tel. 58 678 48 88

Miałeś szkodę - zadzwoń!

Oferujemy profesjonalną pomoc
w uzyskaniu należnego odszkodowania

www.forseti-odszkodowania.pl

REKLAMA 3 769-1

AUTO-SZYBY
naprawa • sprzedaż • wymiana

58 664 70 38
602 263 389

ABIX Gdynia, ul. Kapitańska 4

Oferujemy
póltusze
wieprzowe

Możliwy
dowóz
do klienta
telefon

516 066 033
58 681 65 86

się o życie swoje i bliskich

ków. Zachorować na raka mogą i bez atomu - dodaje. Podobnego zdania jest pan Wojciech, mieszkaniec Choczewa. - Atom, czy nie

Choczewo



Żarnowiec

mieszkańców z przedstawicielami PGE i ekspertami w dziedzinie atomistyki, padło wiele argumentów przeciwko budowie atomówki. Prezes PGE Witold Drożdż przekonywał, że zagrożenie dla mieszkańców jest minimalne, mówili o tym także zaproszeni eksperci. Wójt gminy Choczewo, Wiesław Gębka, nie konkretyzuje swojego zdania w tej kwestii, mówi jednak o korzyściach jakie mogą płynąć dla gminy. - Powstanie dzięki temu nawet tysiąc nowych miejsc pracy. Podatki od inwestycji i podatki pochodne przyniosą gminie 30 milionów złotych. Teraz budżet gminy Choczewo wynosi 23-25 milionów złotych - mówi wójt. Ministerstwo Gospodarki w połowie marca rozpocznie kampanię informacyjną na temat sąsiedztwa elektrowni atomowej. - Będzie ona zachęcać do poszukiwania informacji na temat energetyki jądrowej. Chcemy ją prowadzić w for-

atom, to zawsze rozwój. Wydaje mi się, że region na pewno straci turystycznie, bo kto chce się opalać mając w tle elektrownię, ale i tak ta nasza turystyka słabo się rozwija - dodaje mężczyzna.

W trakcie ostatniego spotkania

REKLAMA

3 6 5 4 - 2

REKLAMA

3 1 0 3 - 5

REKLAMA

3 8 0 2 - 1

Biuro
Rachunkowe
Affluentia Sp. z o.o.
www.affluentia.pl

ul. Hutnicza 4, lokal: 110-112
81-963 Gdynia (Chylonia)
tel./fax: 58 620 48 16
Kom. 602 704 154
e-mail: biuro@affluentia.pl

Obsługa firm od 18 lat:

- Pełne księgi - bilanse
- KPiR, ryczałty
- Kadry, płace, ZUS
- Doradztwo i nadzór



Zadowolenie - gwarantowane
Sukces - realny
pomoc - odczuwalna
Edukacja - na bieżąco
Informacja - na czas

REKLAMA

2 6 2 6 - 3

SKOK iw. Jana z Kęt

pożyczki
pożyczki

konta
konta

lokaty
lokaty

ubezpieczenia

WEJHEROWO ul. Sobieskiego 314
tel. (58) 677 50 55

meritum**bank**^{ICB}

Kredyt Gotówkowy

Teraz taniej!

rata miesięczna od ~~189 zł~~

165 zł

za każde 10.000 kredytu

Placówka Partnerska Meritum Banku
Wejherowo, ul. Rzeźnicka 2/1, tel. 58 572 03 54

Pełna informacja o kredycie, opłatach i prowizjach jest dostępna na www.meritumbank.pl oraz w placówkach Banku. RRSO wynosi 26,9% dla parametrów: całkowita kwota kredytu: 17 588 zł, 46 miesięcznych rat, oprocentowanie 19,9%, kredytowana prowizja 5%, miesięczna opłata operacyjna za obsługę kredytu 10 zł.

mie debaty, stawiając pytania i udzielając odpowiedzi opartych na rzetelnej i aktualnej wiedzy - wyjaśniła wiceminister gospodarki Hanna Trojanowska.

Dwa spojrzenia na budowę elektrowni atomowej w Polsce, a także w samym Lubiatowie są przedstawione na stronie internetowej PGE Energia Atomowa www.swiadomieoatomie.pl oraz na stronie komitetu obywatelskiego „Nie dla atomu w Lubiatowie” www.lubiatowo.pl. Są tam jasno zarysowane pluse i minusy budowy obiektu.

Prezes PGE zapowiedział, w trakcie sesji Rady Miasta w Koszalinie, że bez zgody mieszkańców badania terenu, na którym ma stanąć przyszła elektrownia, nie rozpoczną się. W Gąskach mieszkańcy już wyrazili swój sprzeciw w referendum. W gminie Choczewo, jak na razie, Komitet Obywatelski chce, aby, podobnie jak gminy wokół Gąsek, wyraziły swój sprzeciw wobec budowy elektrowni w drodze

uchwały także samorządy z regionu wejherowskiego. - Najpierw spora część radnych uważała, że to dobry pomysł. Jednak w kuluarach pojawiły się opinie, że ten temat to sprawa polityczna i lepiej się nie wypowiadać - mówi Tadeusz Pastusiak, przewodniczący komitetu - Chcemy określenia jasnych zasad polityki gminy Choczewo zgodnie z dotychczasowym planem zagospodarowania przestrzennego przewidującym zabudowę turystyczną i rekreacyjną, w szczególności w pasie nadmorskim i wsiach nastawionych na turystykę.

Prawdopodobnie PGE jeszcze raz spotka się z mieszkańcami Choczewa w marcu. Wówczas, po raz kolejny, każda ze stron będzie mogła przedstawić swoje racje.

Obecnie na świecie pracuje około 430 elektrowni atomowych.

Karolina Chalecka
k.chalecka@agmedia.com.pl

TECHNOLOGIA

Jak działa jądrowa elektrownia?

Elektrownia atomowa to obiekt przemysłowo energetyczny wytwarzający energię elektryczną poprzez wykorzystanie energii pochodzącej z rozszczepienia jąder atomu, najczęściej uranu, w której ciepło konieczne do uzyskania pary wodnej otrzymywane jest z reaktora jądrowego. Pierwsza taka elektrownia powstała 1954 roku w Obnińsku w ZSSRR.

SPEC BRUK

Robakowo, ul. Wejherowska, tel. 606 351 348

układanie kostki brukowej

niwelacja terenu

korytowanie, utwardzanie i równanie gruntu

usługi koparko-ładowarką

www.spec-bruk.pomorskie.pl

REKLAMA

3 5 6 1 - 2

**„WOJT-POL”
DYSTRYBUCJA JAJ**

KOSOWO 1
tel. 58 681 97 94
tel. 58 694 01 62
Jaja wszystkich klas
pakowane 6-10-30 sztuk

REKLAMA

6 1 4 - 2

BioEnergia
invest SA

poszukuje

PRZEDSIĘBIORCÓW

posiadających możliwość

zgromadzenia minimum

4000 ton słomy

i zainteresowanych

uruchomieniem produkcji

brykietów lub peletów ze słomy

Tel.: 502 628 980

e-mail: miroslaw.motylnski@bioenergiainvest.pl

Na wiosnę wzrosną ceny biletów MZK

Winni: ceny paliwa i e-myto



Fot. K. Chalecka

REKLAMA

3 4 7 4 - 3

Tanie POŻYCZKI

Pożyczka pod dopłaty dla Rolników otrzymujących dopłaty z ARiMR

- oprocentowanie efektywne miesięczne tylko **1,25%**
- spłata jednorazowa po otrzymaniu dopłat
- kwota pożyczki nawet 75% otrzymanej dotacji

Pożyczka Promocyjna

- niższe oprocentowanie nawet do 3,2%
- niższa prowizja o 30%

Pożyczka dla Emerytów i Rencistów

- kwota pożyczki nawet do **30 tys**
- preferencyjne warunki

LOKATY z wysokim zyskiem

- oprocentowanie nawet do **7,25%**
- możliwość negocjowania lokat już od 100 tys

Korzystne UBEPIECZENIA

Preferencyjne Konta Osobiste

SKOK RAFINERIA

Gdynia, ul. Unruga 50

tel. 58 625 92 27

0 508 175 639

www.skok-rafineria.pl

Bilet normalny na jeden przejazd oraz bilet godzinny będzie droższy o 20 groszy, a bilet całodobowy podrożeje o złotówkę. Metropolitalny Związek Komunikacji Zatoki Gdańskiej zaproponował ujednoczenie cen biletów w Gdańsku, Gdyni i Wejherowie.

Bilet godzinny za 3,60 złotych, bilet jednorazowy za 3 złote, bilety elektroniczne jednorazowe za 2,8 złote, a całodobowy za 12 złote - to proponowane przez Metropolitalny Związek Komunikacji Zatoki Gdańskiej ceny biletów, które mają obowiązywać w Gdańsku, Gdyni i Wejherowie. Nowe ceny mają wzrosnąć w tym samym czasie. MZKZG przedstawił gminom rekomendacje, które zostały wstępnie przyjęte przez wszystkie samorządy. Podwyżkę muszą zaakceptować uchwałą radni miejscy na sesji. - Przyczyną wzrostu cen biletów jest przede wszystkim

drastyczny wzrost cen paliw w całej Polsce, także i w naszym regionie - mówi Czesław Kordel, prezes MZK w Wejherowie. - Poza tym, w Wejherowie, przewoźnik wydaje dodatkowo kilkaset tysięcy złotych więcej w ciągu roku z powodu opłat w ramach zamontowanego niedawno systemu viaTOL, czyli elektronicznego myta dla pojazdów o masie powyżej 3,5 tony. W naszym mieście około 80 procent autobusów codziennie jeździ krajową „szóstką”, na której system się znajduje.

W tym roku, od 1 lutego, wzrasta także składka rentowa, co

także podwyższy koszty ponoszone co miesiąc przez MZK. - Poruszam się komunikacją miejską tylko czasami i jeżeli mam zapłacić 3 złote, jadąc dwa czy trzy przystanki to na pewno się na to nie zdecyduję. Nie możemy się porównywać do Trójmiasta, w którym zarobi się dużo wyższe - mówi Roman Pieprzewski, mieszkaniec Wejherowa. - Z jednej strony mówi się nam, żebyśmy korzystali z komunikacji zbiorowej, bo to powoduje mniejsze zanieczyszczenie i mniejsze kroki, a z drugiej podwyższa się ceny biletów. Nie rozumiem czegoś takiego.

Warto podkreślić, że wzrost cen ma dotyczyć jedynie biletów jednorazowych. Posiadacze biletu miesięcznego nie powinni więc obawiać się podwyżek. - Chciałabym abyśmy w końcu mogli jeździć w jednej cenie po całym regionie. Gdy ktoś musi codziennie dojeżdżać

do pracy do Gdyni czy Gdańska wybiera SKM-kę, bo jest szybciej i nie trzeba się przesiadać - mówi Katarzyna Grzewczewska, mieszkanka Wejherowa. - Chciałabym mieć możliwość wybrania drugiego środka transportu.

Za podwyżką biletów ma iść także wzrost mandatów za brak biletu. - Dziś pasażerowie na „gapę” złapani, na gorącym uczynku, muszą zapłacić karę w wysokości 170 złotych - mówi prezes MZK. - Po zmianie cen kwota ta wzrośnie do 180 złotych.

Nie ma oficjalnego terminu do kiedy ceny biletów mają wzrosnąć. Prawdopodobnie będzie to na wiosnę tego roku. Mieszkańcy mają więc jeszcze przynajmniej dwa, trzy miesiące, w którym będą mogli poruszać się po Wejherowie komunikacją miejską po starych cenach.

Karolina Chalecka
k.chalecka@agmedia.com.pl

REKLAMA

3 4 4 1 - 3

Naprawa sprzętu AGD

- pralki
- zmywarki
- kuchenki elektryczne

510-810-809

NA NASZE USŁUGI DAJEMY GWARANCJĘ!!!



Grecka tragedia i komedia z wyjazdem urzędników na wycieczkę

Jak to jest z tą Helladą?

Najbardziej komentowanym przez mieszkańców Wejherowa tematem ostatnich dni jest planowany na wiosnę wyjazd pracowników wejherowskiego ratusza do Grecji. Zdaniem części radnych i mieszkańców, to marnowanie publicznych pieniędzy. Wycieczka ma zostać sfinansowana z funduszu świadczeń społecznych i pieniędzy pracowników magistratu.

Tegoroczny wyjazd urzędników do Grecji wywołał burzę zarówno wśród niektórych radnych, jak i mieszkańców miasta oraz internautów - Mamy kryzys, a pracownicy jadą za nasze pieniądze na wczasy - można było usłyszeć wśród opozycyjnych wobec prezydenta Wejherowa radnych i części mieszkańców miasta w tym Zdzisława Kołodko, spotkanego przez nas na ulicy miasta. - Ja mam 600 złotych emerytury i nie stać mnie, żeby pojechać nad morze czy nawet do Gdańska, a urzędnicy chcą wygrzewać się na plażach słonecznej Grecji.

Także na forach internetowych i portalach społecznościowych głośno wyrażano opinię na temat wyjazdu. - Z tego, co wiem większość zakładów pracy jeździ na Kaszuby albo organizuje sobie dwudniowy wypad nad morze - komentuje Katarzyna (nazwisko do wiadomości redakcji), jedna z internautek.

Okazało się jednak, że to nie z pieni-

ędzy budżetu miasta pracownicy wejherowskiego magistratu pojedą na wycieczkę, ale z pieniędzy zakładowego funduszu świadczeń społecznych i własnych oszczędności. Najczęściej wydatki, które są pokrywane przez fundusz stanowią około 30 - 50 procent całych kosztów. Pieniądze te mogą zostać przeznaczone jedynie na cele pracownicze, a nie na przykład na miejskie inwestycje czy inne wydatki miejskie, ponieważ są to, de facto, pieniądze odłożone przez pracowników magistratu. - Jedną z form działalności społecznej jest świadczenie przez pracodawców usług na rzecz różnych form wypoczynku pracowników - tłumaczy Bogusław Suwara, sekretarz miasta. - Urząd Miejski w Wejherowie nie jest jedynym urzędem organizującym swoim pracownikom takie wyjazdy. Pieniądze z funduszu można, oprócz częściowego dofinansowania do wycieczki, przeznaczyć, na przykład, na zapomogi dla urzędników czy pożyczki. Dzięki tym pieniądzom przygo-

towane są paczki dla dzieci na święta czy bony. Wejherowski magistrat dofinansuje także, między innymi, zajęcia na basenie dla pracowników. Za te pieniądze pomaga się także byłym pracownikom urzędu. - Jesteśmy chyba jednym z nielicznych urzędów, które czynnie sprawują opiekę nad emerytami i rencistami - dodaje Suwara - Oni również mogą korzystać z tych wyjazdów.

Część radnych i mieszkańców Wejherowa zastanawiała się jak ratusz będzie funkcjonował, bez tak wielkiej liczby urzędników, gdy pracownicy magistratu pojedą na wycieczkę. - Do tej pory żadna z wycieczek pracowniczych nigdy nie zakłóciła działania magistratu, ponieważ pracownicy na czas wycieczki korzystają z urlopu wypoczynkowego, a wyjazdy orga-

nizowane są w długi weekend majowy, gdy ruch w urzędzie jest zdecydowanie mniejszy niż zazwyczaj - wyjaśnia sekretarz. W wycieczce do Grecji ma wziąć udział około 50 osób. Wycieczka ma trwać 6 dni. Jak wynika z przetargu, który ma wyłonić biuro podróży, które zaoferuje najlepszą ofertę, urzędnicy do Aten polecą samolotem. Na miejscu będą poruszać się autokarem. Nocować mają w czterogwiazdkowym hotelu. Wyjazd planowany jest między 27 kwietnia a 6 maja. Urząd Miejski w Wejherowie organizuje dla swoich pracowników podobne wycieczki od wielu lat. W ubiegłym roku urzędnicy polecili na wycieczkę do Hiszpanii.

Karolina Chalecka
k.chalecka@agmedia.com.pl

WARTO WIEDZIEĆ

Po co ten fundusz?

Fundusz Świadczeń Społecznych tworzą pracodawcy zatrudniający, co najmniej, dwudziestu pracowników. Pracodawcy prowadzący działalność w formach organizacyjno-prawnych jednostek sektora finansów publicznych, mają obowiązek utworzenia takiego funduszu. Zgodnie z zapisami tej samej ustawy osobami uprawnionymi do korzystania z funduszu są zarówno pracownicy, jak i ich rodziny, a także emeryci i renciści. Koszt wycieczki zostanie określony w drodze przetargu, kwota z funduszu socjalnego jaką zamawiający przeznaczy na wycieczkę zostanie ujawniona w momencie otwarcia ofert.

REKLAMA

3 785 - 0

REKLAMA

3 781 - 2

REKLAMA

3 799 - 1

Jeśli szukasz dobrej oferty finansowania pojazdów koniecznie sprawdź naszą!

- Leasing samochodów osobowych, dostawczych, ciężarowych, maszyn i urządzeń!
- Kredyty samochodowe **0%** wpłaty własnej, atrakcyjne oprocentowanie!
- Procedura uproszczona - błyskawiczna decyzja!
- Ubezpieczenia komunikacyjne, majątkowe.
- Dojeżdżamy do naszych klientów.

telefon
504 054 811

www.kredyt-auto.com
e-mail: kredyt-auto@wp.pl



ZATRUDNIĘ:
Inżyniera/Kierownika budowy z uprawnieniami robót drogowych
Majstra/Brygadzystę (branża drogowa) - wymagana umiejętność czytania projektów drogowych, obsługi niwelatora, prawo jazdy kat. B
Brukarzy - wymagane doświadczenie

Firma Drew-Holz-Export
Wejherowo
tel. 58 677 34 75, 888 964 359



AUTO MYJNIA ATRIX

- mycie i czyszczenie wszystkich pojazdów
- pranie tapicerki
- parking strzeżony 24 h

509 705 789

501 084 005

Wejherowo, ul. Spacerowa 12 - fuh_atrix@onet.pl

JD HYDRO
Rumia ul. Gniewowska 1
kom. 609 909 117
biuro@jdhydro.pl

świadczymy usługi w zakresie:

WYTACZARKA PRZENOŚNA - USŁUGI U KLIENTA: napawanie, rozciąganie regeneracja wybitych otworów. **SPRZEDAŻ, MONTAŻ REMONTY NAPRAWA PEŁNA OBSŁUGA UDT:** HDS, hakowce, bramowce, windy samochodowe itp. **REGENERACJA NAPRAWA**

Siłowniki hydrauliczne, pompy, rozdzielacze itp.



www.jdhydro.pl

REKLAMA

3 780 - 1

REKLAMA

3 707 - 1

REKLAMA

3 774 - 1

STRAŻ PORTOWA WEJHEROWO
SYSTEMY ALARMOWE - MONITORING - OCHRONA

SPECJALNA OFERTA PROMOCYJNA!

Instalacja systemu alarmowego w Państwa mieszkaniu:

- > 24-godzinna ochrona elektroniczna
- > zabezpieczenie mieszkania nawet podczas dłuższej nieobecności
- > połączenie z Centrum Monitorowania Systemów Alarmowych
- > wysokiej klasy systemy alarmowe przewodowe i bezprzewodowe

KONTAKT: tel. 58 627 40 64 tel. kom. 693 069 602
strazportowa@ochrona-wejherowo.pl www.ochrona-wejherowo.pl



Serwmasz

- sprzedaż maszyn do szycia przemysłowych, domowych oraz urządzeń prasowniczych
- naprawa maszyn do szycia i urządzeń prasowniczych
- doradztwo techniczne

Rumia, ul. Gdańska 4, tel./fax 58 671 60 04
e-mail: serwmasz@gmail.com
czynne pn.-pt. 9.00-17.00

www.serwmasz.pl



Skup złomu i metali kolorowych

Najwyższe ceny!
Możliwy dojazd do klienta

STAL MET
Wejherowo • ul. Przemysłowa 23
tel 604 476 154 • czynne 7.30-18.00

Pierwsza Droga Krzyżowa za nami



Pierwsza w tym roku droga krzyżowa w Wejherowie zgromadziła około 2 tys. ludzi.

Fot. Tomasz Pater



Nadejście Wielkiego Postu spowodowało, że Wejherowo znów dostało się na usta wielu ludzi w Polsce. 24 lutego po raz pierwszy w tym roku wierni wyruszyli w Drogę Krzyżową na Kalwarię Wejherowską. Tradycyjnie setki pielgrzymów wzięło udział w tym wydarzeniu. Po uroczystości nie trzeba było martwić się o transport, autobusy MZK zawiozły uczestników do domu. Tak będzie w każdy piątek, aż do Wielkanocy.

Tłumy wiernych o godzinie 16 wyruszyły spod klasztoru Ojców Franciszkanów na Kalwarię Wejherowską. Wcześniej odprawiono mszę świętą w intencji pielgrzymów. Droga Krzyżowa tradycyjnie zaczęła się przy kaplicy Pałacu Piłata, a zakończyła na wzgórzu Golgota przy grobie Chrystusa. Na czele procesji, co roku, niesione

są chorągwie kalwaryjskie oraz krzyż. Przystanki Drogi Krzyżowej przypadają przy głównych kaplicach Kalwarii. Nabożeństwa trwają ponad dwie godziny. - Czas Wielkiego Postu powinien być dla wszystkich wiernych kościoła katolickiego czasem wyrzeczeń i pokuty oraz okresem do przygotowania się na nadchodzące święta Wielkanocne. Droga Krzyżowa jest tego ważnym elementem - mówią zgodnie duchowni.

Kalwaryjskie wzgórza w czasie Wielkiego Postu odwiedzają tłumy wiernych nie tylko z okolic Wejherowa, ale z całej Polski. Nabożeństwu przewodniczy ojciec Tyberiusz Nitkiewicz, kustosz sanktuarium i kalwarii w Wejherowie Proboszcz Kościoła pw. Św. Anny. - Na potrzeby pielgrzymów otwarty został parter Domu Pielgrzyma z zapleczem gastronomicznym i sanitarnym, gdzie istnieje możli-

wość krótkiego odpoczynku oraz zakupu ciepłego posiłku - informuje ojciec. W każdy piątek Wielkiego Postu, po zakończeniu uroczystości podstawiane są dodatkowe autobusy, którymi będzie można wrócić do domu. - O godzinie 17.30 MZK podstawić będzie dwa autobusy niskopodłogowe - mówi Jacek Thiel z Urzędu Miasta. - Autobus z oznakowaniem linii nr 2 będzie jechał trasą do Szpitala. Autobus z oznakowaniem linii nr 3 poru-

żerów. Do korzystania z tego środka transportu zachęca się w szczególności osoby starsze, niepełnosprawne oraz matki z małymi dziećmi. Droga Krzyżowa zostanie odprawiona jeszcze trzy razy w trzy następne piątki - 2, 9 i 16, 23 i 30 marca. W Wielki Piątek (w tym roku przypada on 6 kwietnia) Droga Krzyżowa w Wejherowie ma bardzo szczególny charakter. Tego bowiem dnia organizowane jest Misterium Męki Pańskiej, które stanowi połączenie uroczystości religijnej z inscenizacją teatralną. dwugodzinne Misterium rozpoczyna się przy Pałacu Piłata i ukazuje mękę Jezusa Chrystusa. Największe wrażenie na wiernych, którzy są obecni tego dnia na kalwarii wywiera moment przybicia Chrystusa do krzyża i scena jego śmierci. Aktorzy przedstawiający całe wydarzenie przebierają się w odpowiednie stroje, z wielką starannością odgrywają swoje role. Z roku na rok inscenizacja przyciąga coraz większy rozgłos i uznanie, a tym samym coraz większe grono wiernych. Reżyserem widowiska jest Wojciech Rybakowski. W Misterium występują członkowie Wejherowskiej grupy teatralnej Misternicy Kaszubscy. Muzykę skomponował Cezary Paciorek, a inspirowane Nowym Testamentem rozważania napisał Tomasz Pohl.

Jerozolima Kaszubska zaprasza

Droga Krzyżowa
na
kalwaryjskich wzgórzach
w piątki Wielkiego Postu

15⁰⁰ - Msza św. w kościele i uczczenie Relikwii Krzyża św.
16⁰⁰ - wyjście procesyjne na Kalwarię

Sanktuarium Pałacie - Marjane
ul. Rezerwa 19, 25 - 700 Wejherowo
www.jerozolima-kaszubska.pl

wość krótkiego odpoczynku oraz zakupu ciepłego posiłku - informuje ojciec. W każdy piątek

sząc się będzie trasą do pętli „Odrębna”. Odjazd autobusów nastąpi po zajęciu miejsc przez pasa-

Karolina Chalecka
k.chalecka@agmedia.com.pl

REKLAMA

3 2 5 0 - 7

APARATY SŁUCHOWE

WEJHEROWO ul. Żeromskiego 2
tel. 58 672 16 55, 608 49 11 03

RUMIA ul. Derdowskiego 25
tel. 58 771 18 17, 668 64 82 61

GDYNIA ul. Armii Krajowej 44,
tel. 58 621 69 22, 606 26 30 79

www.kamed-aparaty.pl
e-mail: ka-med@o2.pl

Wysłał SMS dla żartu, trafił za kraty

Głupia wpadka bombera

36-letni mieszkaniec Wejherowa został zatrzymany przez policję po tym jak wysłał sms z informacją o podłożonej w szpitalu bombie. Ujęcie sprawcy fałszywego alarmu zajęło policjantom niespełna dobę.

Do zdarzenia doszło 20 lutego. Przed godziną 11 policjanci otrzymali zgłoszenie o podłożeniu bomby od pracowników Szpitala Specjalistycznego w Wejherowie. Na miejsce zgłoszenia zostali skierowani policjanci miejscowi z pionu prewencji, ruchu drogowego, kryminalni oraz śledczy. W akcji tej wzięli udział pirotechnicy oraz pies tropiący do wykrywania materiałów wybuchowych. Funkcjonariusze policji zamknęli wszystkie drogi dojazdowe do wejherowskiego szpitala. W trakcie trwającej trzy godziny akcji ładunku wybuchowego nie znaleziono. - Sprawca wysłał tę wiadomość z karty prepaid,

więc nie pozostawił wielu śladów. - mówi Joanna Kowalik-Kosińska, rzecznik prasowy pomorskiej policji. - To jednak nie przeszkodziło policjantom, w ustaleniu osoby odpowiedzialnej za ten czyn. Wejherowscy kryminalni bardzo intensywnie pracowali nad tą sprawą i potrzebowali tylko 24 godzin aby ustalić i zatrzymać sprawcę tego przestępstwa.

36-latek został zatrzymany przez policjantów z Wydziału Kryminalnego wejherowskiej komendy. Mężczyzna swój czyn tłumaczył swoją trudną sytuacją życiową oraz tym, że chciał na siebie zwrócić uwagę.

Wywołanie fałszywego alarmu bombowego jest przestępstwem zagrożonym karą pozbawienia wolności od sześciu miesięcy aż do 8 lat. Dodatkowo, od sprawcy można domagać się pokrycia kosztów akcji poszukiwania ładunku.

Tomasz Częścik
t.czescik@agmedia.com.pl



Fot. K. Chalecka

Takiego napadu jeszcze nie było. Napadli młodych kibiców dla szalika

Pseudokibice pobili dzieci

Dziwiciu pseudokibiców z powiatu wejherowskiego zatrzymali policjanci po tym, jak urządzili rozróbę na dziecięcym meczu. Pobili uczestników spotkania oraz ich rodziców. Poszło o szalik konkurencyjnej drużyny.

Okoliczności tej sprawy są bardzo bulwersujące. Grupa 12 pseudokibiców w barwach Arki Gdynia wtargnęła na mecz dzieci, który odbywał się w Zespole Szkół przy ul. Łąkowej w Redzie. W spotkaniu brali udział adepci piłkarstwa w wieku do 9 lat z terenu

całej Polski. Zamaskowani mężczyźni podbiegli do oczekujących na korytarzu rodziców grających dzieci i zabrali im szaliki w barwach Lechii Gdańsk. Jeden z mężczyzn stawiał im opór, więc jeden z napastników uderzył go pięścią w twarz, a gdy uderzony się przewrócił, wziął mu szalik. Następnie kilku agresorów kopało go po ciele. Po zdarzeniu wszyscy uciekli. Całe zajście trwało dosłownie kilkanaście sekund.

Jak twierdzi rzeczniczka wejherowskiej policji, aspirant Anetta Potrykus, w ciągu pięciu

minut od zajścia na miejsce zdarzenia dotarli policjanci. Funkcjonariusze podjęli intensywne czynności aby w jak najkrótszym czasie ustalić i zatrzymać sprawców tego napadu. Do ich typowania użyteczny był, zabezpieczony w tym celu, zapis szkolnego monitoringu. Zeznania świadków oraz rozpoznanie funkcjonariuszy środowiska redzkich pseudokibiców pozwoliły na dokonanie pierwszych zatrzymań następnego dnia po napadzie. - Łącznie zatrzymaliśmy dziewięć osób - dodaje rzeczniczka policji. - Wobec

ośmiu z nich prokuratura zastosowała środek zapobiegawczy w postaci dozoru policyjnego. Natomiast wobec najbardziej krewkiego sprawcy, któremu zarzucono przestępstwo rozboju.

Sąd zastosował tymczasowe aresztowanie na okres dwóch miesięcy.

Policja nie wyklucza kolejnych zatrzymań. Śledztwo w sprawie napadu nadal trwa. Funkcjonariusze liczą na ewentualne zgłoszenia świadków dysponujących materiałem w postaci nagrań zaistniałego wyda-

żenia, czy to wykonanych telefonem komórkowym czy też innym urządzeniem rejestrującym, w celu pogłębienia posiadanej wiedzy w tej sprawie.

Napad w Redzie jest jednym z nielicznych w Polsce gdzie pseudokibice urządzili rozróbę na meczu dzieci. - Na naszym terenie takie zdarzenia są sporadycznie odnotowywane i mają charakter incydentalny - dodaje Anetta Potrykus. - Niestety podczas tych rozgrywek piłkarskich doszło do naruszeń prawa i osoby dorosłe, odpowiedzialne za to zda-

nienie zostały ukarane za przestępstwo rozboju oraz udział w bójce i pobiciu. Odnosząc się do tego zdarzenia, nikt z osób odpowiedzialnych za organizowanie tego turnieju piłkarskiego nie brał pod uwagę takiego zagrożenia, a jednak doszło do naruszenia przepisów prawa. Dlatego też, jako policjanci niczego nie możemy wykluczać i zabezpieczając imprezy sportowe, masowe zawsze bierzemy pod uwagę zdo-byte doświadczenia.

Zdaniem Andrzeja Wróblewskiego, psychologa z Uniwersytetu

Gdańskiego tego typu akt agresji mogą mieć negatywny wpływ na młodych piłkarzy. - Przede wszystkim takie zdarzenia mogą wypaczyć u dzieci spojrzenie na sport - mówi psycholog. - Dla tak młodych ludzi agresja i pobicie ich rodziców to traumatyczne przeżycie. Może skutkować różnie. Część tych chłopców może na przykład po prostu bać się grać w piłkę.

Oficjalny klub kibiców Arki Gdynia stanowczo odciął się napadu w Redzie.

Tomasz Częścik
t.czescik@agmedia.com.pl

REKLAMA

3 4 5 8 - 2

PROFIT**MAGDALENA ZAWIOŁKOWSKA-BEHR**
WEJHEROWO, UL. SOBIESKIEGO 221/1A
wejhero01@bluetax.pl

- ☑ usługi księgowo
- ☑ obsługa kadrowo-płacowa
- ☑ doradztwo prawno-gospodarcze
- ☑ kredyty
- ☑ leasing
- ☑ faktoring
- ☑ doradztwo podatkowe
- ☑ dotacje unijne



BLUE TAX GROUP
Na straży Twoich finansów

tel. 58 674 30 45, 508 095 740

REKLAMA

3 6 9 3 - 0



BILANS
BIURO RACHUNKOWE

Rozliczymy Twoje podatki!Poprowadzimy księgowość Twojej firmy:
wszelkie formy księgowości, pełne rozliczenia kadrowo-płacowe, ZUS i PITOferujemy atrakcyjne promocje!
Serdecznie zapraszamy!**Biuro rachunkowe BILANS**

Anna Czapp

Wejherowo • ul. Sienkiewicza 2A
tel. 58 778 21 08 • tel. kom. 607 357 157

REKLAMA

3 7 0 5 - 1

MECHANIKA POJAZDOWA
AUTO DIESEL

- remonty silników
- naprawa pomp wtryskowych i sterowników (TDI, TDS, DTL itp)
- naprawa układów hamulcowych i kierowniczych
- wymiana olejów, filtrów, pasków
- usługi wulkanizacyjne oraz obsługa klimatyzacji

Krystian Szreder • Nowy Dwór Wejherowski
ul. Wejherowska 34 • tel 607 663 125Pon.-pt. 8-18
sobota 8-16

W lutym 1657 roku zmarł Jakub Wejher



Minęła rocznica śmierci ojca



Widok Wejherowa w XVII wieku.

Był jednym z najznajmniejszych mieszkańców Pomorza. Walczył w wielu bitwach, znał władców Europy. Jednak dziełem jego życia było wybudowanie zupełnie nowego miasta. Mowa o Jakubie Wejherze, twórcy Wejherowa.

Jakub Wejher był jednym z najbardziej znanych obywateli Rzeczypospolitej swoich czasów. Na swoim koncie ma wiele zasług dla kraju, a także dla swojej małej ojczyzny, czyli dla Pomorza. Tutaj postawił kaszubskie miasto, które nazwano jego imieniem. Zmarł kilka lat po roz-

Jakub Wejher nadal pilnuje swojego miasta. Spogląda na nie z pomnika.



Fot. K. Chalecka



Portret Jakuba Wejhera.

się wojaczkę. Służył między innymi w elitarnej armii Ligi Katolickiej książąt Rzeszy Niemieckiej. Walczył w Hiszpanii, Belgii, Niemczech i na Malcie. Prawdopodobnie z tego okresu pochodzi krzyż maltański umieszczony na tarczy herbowej Wejherowa.

Ojciec kaszubskiego miasta brał także udział w wojnie 30-letniej, gdzie dowodził chorągwią. Za swoje zasługi uzyskał z rak cesarza Ferdynanda II tytuł hrabiego.

W latach 30. XVII stulecia Jakub Wejher powrócił do ojczyzny. W kraju także służył w stopniu pułkownika w armii, a dokładnie w wojsku konnym Władysława IV. Brał udział w licznych kampaniach między innymi smoleńskiej, bitwie pod Beresteczkiem, a także wojnie polsko-szwedzkiej. W trakcie potopu bronił portu w Pucku i Władysławowie.

Cały czas aktywnie udzielał się politycznie.

Dotrzymał słowa

Wojenne poczynania Wejhera owiane są legendą. Jedną z nich opowiada o powstaniu grodu jego imienia. W trakcie kampanii smoleńskiej oddziały Wejhera oblegały rosyjską twierdzę, która nazywała się Biała. Atakujący Polacy wykonali podkop pod murami twierdzy. W trakcie prac przy wykopie doszło do wypadku. Gruzy zasypały znajdującego się pod murami pułkownika Wejhera. Uwięziony magnat ślubował Matce Boskiej i św. Franciszkowi, że jeśli wróci cało z tej wyprawy postawi w swoich dobrach kościół pod wezwaniem św. Trójcy, wybuduje miasto, a przy nim kalwarię.

Z zawaliska i całej wyprawy wojennej udało się mu wyjść cało. Wejher, który rzucił się w wir następnych wypraw wojennych zapomniał o swoim przyrzeczeniu.

Sprawa powróciła dopiero kilka lat później. W trakcie objazdu dóbr należą-

cych do rodziny Wejherów. Podróżując Jakub Wejher zatrzymał się nad niewielką rzeczką w okolicach Śmiechowa. Nad woda był też starszy jegomość magnat zapytał go o nazwę rzeczki. Biedak odparł, że nazywa się Biała, czy tak samo jak rosyjska twierdza, pod która omal nie oddałby życia. Wojewoda momentalnie przypomniał sobie o ślubowaniu, które złożył kilka lat wcześniej. Postanowił dotrzymać obietnicy i przystąpił do budowania kościoła, miasta i kalwarii.

Gród wojewody

Zupełnie nowa osada na polskich ziemiach została powołana dokumentem z 28 maja 1643 roku. Wejherowska Wola, bo taką początkowo nazwę nosiła wieś została zlokalizowana pomiędzy rzekami Biała i Srebrna. - Akt, o którym mowa, zawierał 11 postanowień ustalających warunki osiedlania się w nowej kolonii – dodaje Trzebiatowski. - Dodatkowo regulował funkcjonowanie samorządu wiejskiego, czyli sołtysa i ławników.

Osada szybko rozwijała się. Jako pierwszy powstał kościół św. Trójcy, a później św. Franciszka. Niemalże równocześnie w nowej osadzie zaczęła powstawać miejska zabudowa. Siedem lat po rozpoczęciu budowy Wola Wejherowska otrzymała prawa miejskie z rąk króla Jana Kazimierza.

Dokument z 13 stycznia 1650 roku oparty był na prawie chełmińskim. Nadane mieszkańcom przywileje zwalniały ich na 30 lat od opłat na rzecz kasy państwa. Ponadto mieli prawo tak zwanej dyszlówki, czyli jednego grosza od każdego wozu, który wjechał do miasta. Mogli także organizować wciągu roku cztery jarmarki, a także mieli prawo zrzeszać się w cechach z wyjątkiem cechu piwowarów.

Herb nowego miasta miał przedstawiać krzyż maltański na niebieskim polu i czerwona róża po środku. Całość miała być otoczona wieńcem z wawrzynu.



Osobisty herb Jakuba Wejhera.

Piękne miasto

Wejher dość szybko wywiązał się także z kolejnej części swojego ślubowania. W roku 1651 na podmiejskich wzgórzach rozpoczął budowę kalwarii. Kaszubska Jeruzolima, jak często jest nazywana kalwaria, została wzniesiona na trzech wzgórzach, którym nadano biblijne nazwy. Łącznie powstało na nich 25 kaplic. Jak mówi legenda pod każdą z nich znajduje się garść ziemi przywiezionej z Jeruzolimy przez zakonika. Mnich miał udać się do ziemi świętej, aby naszkicować i dokładnie wyliczyć tamtejszą drogę krzyżową.

W tym samym czasie prywatne miasto Jakuba Wejhera rozbudowywało się. W 1652 roku Giacomo Fantuzzi z warszawskiej nuncjatury, tak pisał „Miasto jest niewielkie, całe murowane, bardzo ładnie dzięki pięknym ulicom i ślicznym domom przy nich stojącym, przepięknie położone na równinie poprzecinanej licznymi strumykami, z wdzięcznymi pagórkami z jednej strony, na których

wojewoda kazał zbudować kamienną kalwarię ze stacjami Męki Pańskiej, kapliczkami i kościołem”.

Jakub Wejher zmarł dość młodo, jeszcze w trakcie prac przy rozbudowie miasta. Wcześniej zachorował. Odszedł dokładnie 20 lutego 1657 roku. Miał zaledwie 47 lat. Uroczystości pogrzebowe wojewody odbyły się w Gdańsku. Jego szczątki spoczęły zaś w kościele św. Franciszka

w Wejherowie. Wejher zmarł nie pozostawiając po sobie spadkobiercy. Z dwóch małżeństw doczekał się trzech córek.

Jego miasto przez następne lata przechodziło w ręce polskich i nie tylko możnowładców. Wejherowo znajdowało się między innymi w dobrach rodziny Sobieskich, w tym króla Jana III. Później rodziny Przebendowskich. Jego ostatnimi właścicielami byli Keyserlingkowie.

Tomasz Częścik
t.czescik@agmedia.com.pl

REKLAMA

3 6 9 1 - 2

REKLAMA

3 7 9 0 - 0

Stowarzyszenie „Nadzieja” w Łęczycach

1% podatku może zmienić wiele w życiu niepełnosprawnych dzieci z terenu gminy Łęczycy. Wystarczy że wpiszesz nr **KRS 0000226638** Dla nas to ogromna pomoc w leczeniu i rehabilitacji naszych podopiecznych, a Ciebie to nic nie kosztuje!



Stolarnia Gniech

- drzwi zewnętrzne
- drzwi fornirowane
- schody drewniane
- kuchnie
- szafy pod zabudowy

Wycena gratis!

Wejherowo, ul. Budowlanych 4A
tel. 58 572 42 93, 506 162 369
www.gniech.pl

miasta

poczęciu inwestycji. Na wieki spoczął w Wejherowie.

Bogaty życiorys

Jakub Wejher przyszedł na świat w roku 1609 jako trzeci syn wojewody chełmińskiego Jana Wejhera i starościanki mirachowskiej Anny Szczawińskiej. Dziadem późniejszego twórcy Wejherowa był Ernest Wejher, budowniczy portu w Pucku.

Młody Jakub dorastał w patriotycznej rodzinie. Pierwsze nauki pobierał u jezuitów w Braniewie. Później był pokojowcem, czyli podopiecznym królewicza Władysława. Po pobycie na dworze Wejher kształcił się na Uniwersytecie w Bolonii. - Nie nauka była jednak powołaniem Wejhera – mówi Michał Trzebiatowski, historyk z Gdańska. - Podobnie jak jego ojciec i dziad poświęcił

Dzień Kobiet - spraw ukochanej niezwykle prezent

K jak kobieta, p jak prezent



Goździk i rajstopy to symbole, które od czasu PRL-u kojarzą się z Dniem Kobiet. Dziś 8 marca mężczyźni mogą swoim paniom sprawić naprawdę niesamowite prezenty. Jakie? Podpowiadamy.

Kwiaty to standardowy upominek na Dzień Kobiet. Może już nie goździk, jak to bywało kilkanaście lat temu, ale kwiatarnie tego dnia są zazwyczaj oblegane. - Czerwone, długie róże albo te herbaciane. Mężczyźni kupują także małe bukietki swoim paniom - mówi Karol Wandziak z kwiatarni w centrum Wejherowa - Coraz częściej pracodawcy kupują małe różyczki swoim pracownikom.

Rzadko obecnie mężczyźni kupują rajstopy. - 8 marca nie widzimy większego ruchu. Obecnie panowie rzadko kupują swoim kobietom rajstopy - mówi Renata Jastębska, sprzedająca rajstopy i bieliznę.

Mężczyźni stają się jednak coraz bardziej kreatywni i często wiedzą, co sprawi przyjemność ich kobietom. Jeżeli nie

mamy wielkich funduszy, popularne są peelingi, płyny do kąpieli, żeli pod prysznic w eleganckich i gustownych butelkach. - Mężczyźni kupują też często swoim kobietom perfumy i kolorowe produkty do makijażu - mówi Malwina Gaska ze sklepu kosmetycznego. - Jednak zakup kredki czy cieni do powiek zawsze jest szczegółowo konsultowany z partnerką, albo nasza pomoc okazuje się niezbędna.

Panowie mogą kupić zabieg kosmetyczny, który upiękoczy, ujędźni i zrelaksuje skórę. Szczególnie teraz, gdy po zimie cera jest wysuszona i zaniedbana.

Pobyty w SPA to już większy wydatek - dzień czy dwa pod opieką specjalistów pozwoli paniom zapomnieć o problemach dnia codziennego. Ciekawym prezentem

może też być karnet na basen, siłownię czy fitness. - Dużą popularnością cieszy się u nas fitness sylwetkowe, czyli trening dla kobiet pod okiem instruktora. Ujędźnianie, odchudzanie i poprawa samopoczucia - to gwarantują nasze zajęcia - mówi Kamil Osowski z jednej z siłowni. Dla relaksu można także kupić kurs jogi, który pozwoli odnaleźć wewnętrzną równowagę i zapomnieć o stresie.

Jeżeli nasza kobieta lubi sport i ruch, można kupić jej na przykład kurs jazdy konnej, wieczór na ścianie wspinaczkowej, kurs na strzelnicy czy inne niecodzienne sposoby aktywnego spędzania wolnego czasu. Modne stają się także kursy boksu czy karate dla kobiet.

Ciekawą propozycją są kursy florystyczne czy gotowania. Trzeba za nie zapłacić około 200-300 złotych.

Jeżeli panowie chcą sprawić swoim kobietom niezapomniane wrażenia, mogą pokusić się o zafundowanie im skoku na bungee czy ze spadochronem. Taka przyjemność kosztuje około 300-400 zł. - Jeżeli

mężczyzna chce być bardziej romantyczny, może wykupić lot widokowy - mówi Damian Kwakowski z firmy Niecodzienne Prezenty. - Wówczas mogą skorzystać dwie osoby. Cena za taki lot wynosi około 300 złotych. Jeżeli komuś nie odpowiada lot małym samolotem, może zdecydować się na lot balonem - to jednak dużo droższy wydatek. Na taką przyjemność trzeba wydać około 1-2 tys. zł.

Modnym prezentem jest też profesjonalna sesja zdjęciowa. - Zdjęcia można wykorzystać także jako obraz na ścianę - dodaje Kwakowski.

Interesującym prezentem jest też kupno... porad stylistyki, która przejrzy z ukochaną jej szafę, doradzi, w czym jest jej dobrze, a czego nie powinna nosić. Ciekawym pomysłem jest kurs makijażu. - Na taki kurs trzeba przeznaczyć około 300 zł - mówi właściciel firmy Niecodzienne Prezenty.

Karolina Chalecka
k.chalecka@agmedia.com.pl

Z PRL-U DO WSPÓŁCZESNOŚCI

Skąd się wzięło święto

Święto obchodzone jest 8 marca, jako wyraz szacunku dla ofiar walki o równouprawnienie kobiet. Ustanowione zostało w 1910 roku. Dzień Kobiet w Polsce był obchodzony na szeroką skalę do 1993 roku. Za pierwowzór Dnia Kobiet przyjęć można obchodzone w starożytnym Rzymie Matronalia. Było to święto przypadające na pierwszy tydzień marca, związane z początkiem nowego roku, macierzyństwem i płodnością. Z okazji tego święta mężowie obdarowywali swoje żony prezentami i spełniali ich życzenia

PAMIĘTAJ

Jakich prezentów unikać?

Są prezenty, które mogą wywołać reakcję odwrotną od zamierzonej - zamiast uśmiechu, może pojawić się na przykład grymas złości. Nie najlepszym pomysłem jest obdarowywanie kobiety kremem przeciwzmarszczkowym czy antycellulitowym. Buty wróżą rychłe odejście drugiej półki. Porzućmy też plany zakupu modnej bluzki czy sukienki. Możemy nie trafić z rozmiarem, materiałem, kolorem i nasz prezent wyląduje na dnie szafy.

NIE PRZEGAP**Czubaszek komentuje świat**

■ **Spotkanie z damą polskiej satyry – Marią Czubaszek.** 9 marca o godzinie 17, w ramach cyklu „Rozmowa o książce” w auli Gimnazjum nr 1, przy ul. Sobieskiego 300 odbędzie się spotkanie z Marią Czubaszek, felietonistką, blogerką, autorką tekstów piosenek. Wstęp jest wolny, jednak miejsca są ograniczone dlatego, aby porozmawiać z autorką należy odebrać bezpłatne zaproszenie. „Każdy szczyt ma swój” to tytuł książki Marii Czubaszek, w której Artur Andrus przepytuje felietonistkę z jej życia zawodowego, twórczych uniesień i towarzyskich zażyłości. Książka jest niezwykle zabawna, bo i sami autorzy to przecież śmietanka polskiego nurtu satyrycznego. Cud, że doszło do napisania tej książki, bo Pani Maria nie cierpi swojej twórczości i nie lubi wspomnień. We wspomnieniach, pełnych przewrotnych anegdot, pojawiają się m.in.: Jonasz Kofta, Jacek Janczarski, Adam Kreczmar, Agnieszka Osiecka, Jerzy Dobrowolski, Stefania Grodzieńska, Bohdan Łazuka i Jerzy Urban... Dowcipnym dopełnieniem rozmów są fragmenty satyrycznej twórczości Marii Czubaszek oraz liryczne, a zarazem ironiczne ilustracje Wojciecha Karolaka.

„Kobieta instytucja, od wieki lat działająca na terenie kraju, rozumiejąca bardziej niż garz rozwesalający, przeciwstawiana bywa patetycznej instytucji Matki Polki. Wybór autorki wybitnych skeczy, dosadny przykład na to, że palenie nie zabija, zwłaszcza poczucia humoru.”
Krystyna Kofta

„Dla Marysi nie był to łatwy czas. Nie cierpi wspomnień! I kiedy zorientowała się, że będzie ją do nich zmuszał, bo przecież w tej sprawie to książka, zaczęła mnie urlikać. Nie znosi swojej twórczości! I kiedy było jasne, że będzie należał, by przeczytała coś, co kiedyś napisała, przestawała odbierać telefon. Ma bardzo niefrasobliwy stosunek do swoich tekstów. Nie prowadzi żadnego archiwum, na pytanie „masz?” zawyżają odpowiada „gdzieś mam”. To rozmowa nie kończy się w jakimś logicznym momencie. Kończy się w momencie koniecznym dla ratowania naszej znajomości. Gdybym jeszcze kilka razy próbował ją zapytać o jakieś wspomnienie z dzieciństwa, zmieniałaby mnie na zawieszę.”
Artur Andrus

MARIA CZUBASZEK
w rozmowie z Arturem Andrussem

Każdy szczyt ma swój CZUBASZEK

Patronat medialny: **Trójka**, **radiopolska.pl**, **WP.PL**

Cena 39,90 zł
ISBN 978-83-7648-950-6
9788376489506
www.pracownicy.pl

Prószynski i S-ka

WYSTAWY

■ **Wystawa prac niemieckiego malarza i grafika Horsta Wagnera.** Horst Wagner urodził się w Erfurcie w 1959 roku. Główne tematy jego prac to człowiek, przyroda i krajobrazy urbanistyczne. Artysta dokumentuje ludzką egzystencję w trudnych czasach, w niebezpiecznych miejscach. Szuka prawdy o człowieku w każdym malowanym przez siebie ujęciu. Najczęściej stosowane przez niego techniki to akryl, węgiel, ołówek. Horst Wagner swoje prace prezentował na licznych wystawach indywidualnych i zbiorowych w wielu miastach Niemiec, między innymi w Erfurcie, Lipsku, Duisburgu i Monachium. Od 1997 roku jest członkiem Stowarzyszenia Artystów Plastyków Turynii. Wystawę można zobaczyć w wejherowskim ratuszu. Wstęp wolny.

■ **Międzynarodowa wystawa „SILVA RERUM”.** Na wystawie zostaną zaprezentowane prace 22 artystów z siedmiu krajów europejskich. Trzon wystawy stanowią prace artystów GRUPY CHANTELOUBE obejmujące fragmenty projektu Couleur Charbon wzbogacone innymi dziełami artystów z Czech, Francji, Hiszpanii, Litwy, Niemiec, Włoch i Polski. Polskę reprezentują dzieła Andrzeja Koniecznego i Jana Misiek. Wystawę można zobaczyć w Powiatowej i Miejskiej Bibliotece Publicznej im. Aleksandra Majkowskiego.

■ **Wystawa pt. „Najstarsze zabytki kultury muzycznej Pomorza”.** Muzeum Piśmiennictwa i Muzyki Kaszubsko-Pomorskiej w Wejherowie.

■ **Spotkanie autorskie z Arkadiuszem Niemirskim** - dziennikarzem, powieściopisarzem, kontynuatorem przygód Pana Samochodzika oraz autorem wielu książek dla młodzieży i dorosłych. 14 marca godz. 11.00.

NIE ZAPOMNIJ**Co w bibliotekach piszczy**

■ **Wystawy związane z rocznicami w Powiatowej i Miejskiej Bibliotece Publicznej w Wejherowie:** Międzynarodowy Dzień Teatru (27.03) – obchodzony od 1961 roku na pamiątkę otwarcia Teatru Narodów w Paryżu (1957 r.) – Czytelnia Naukowa, 80. rocznica urodzin Ryszarda Kapuścińskiego (04.03.1932 – 23.01.2007), publicysty i pisarza, mistrza reportażu, autora powieści Podróż z Herodotem, reportaży zawierających analizę przemian i konfliktów we współczesnym świecie, m.in. Cesarz, Szachinszach, Imperium, Heban, także autor zbiorów refleksyjnych zapisków Lapidarium. Wypożyczalnia dla Dorosłych

■ **15. rocznica śmierci Agnieszki Osieckiej** (09.10.1936 – 07.03.1997) - poetki, prozaika, autorki tekstów piosenek, sztuk scenicznych, a także utworów adresowanych do dzieci, m.in.: Dzień dobry, Eugeniuszu, Zaszumiło jesienią, Kolęda myszki, Wzór na diabelski ogon. Wypożyczalnia dla Dzieci i Młodzieży

■ **30. rocznica śmierci Philipa K. Dicka** (16.12.1928 – 02.03.1982), amerykańskiego pisarza, jednego z czołowych przedstawicieli fantastyki naukowej, inspirowanej poglądami filozoficznymi, historiografią, m.in. Człowiek z Wysokiego Zamku, Klany księżycy Alfya. Filia nr 2

PROSTO Z TELEWIZJI**Piotr Kraśko opowie o swojej książce**

■ W piątek, 18 marca o godz. 15 w auli Gimnazjum nr 1 przy ulicy Sobieskiego 300 Piotr Kraśko, znany polski dziennikarz i korespondent opowie o swojej pracy i książce zatytułowanej „Rok reportera”. Wstęp będzie bezpłatny. Warunkiem jest okazanie bezpłatnego zaproszenia. „Rok Reportera” to zbiór reportaży z podróży na Bliski Wschód, Afryki oraz Ameryki w latach 1996-2005. Kraśko był korespondentem Telewizji Polskiej w Rzymie oraz w Stanach Zjednoczonych. Zawsze był w miejscach największych konfliktów i katastrof. Relacjonował pielgrzymi Jana Pawła II do Polski, powódź w Nowym Orleanie spowodowaną huraganem Katrina oraz zamach bombowy w Londynie w 2005 roku. Jest laureatem nagrody Wiktora 2008 roku w kategorii Najlepszy Prezenter. Od 2008 roku jest gospodarzem głównego wydania Wiadomości w TVP 1.

Piotr Kraśko pasję i zacięcie dziennikarskie wyniósł z domu. Jest synem scenarzystki Barbary Pietkiewicz i dziennikarza Tadeusza Kraśki. Absolwent Wydziału Wiedzy o Teatrze Państwowej Wyższej Szkoły Teatralnej w Warszawie, od najmłodszych lat interesował się jednak dziennikarstwem. Był członkiem redakcji Pisma Niezależnej Młodzieży Licealnej „Uczeń Polski”.

Ze względu na ograniczoną liczbę miejsc wejście na spotkanie za okazaniem bezpłatnego zaproszenia, które będzie można odbierać w biurze WCK.

**WSTĄP DO MUZEUM****Gryf Literacki 2011**

Powiatowa i Miejska Biblioteka Publiczna w Wejherowie ogłasza plebiscyt na najpopularniejszą książkę miniego roku „Gryf Literacki 2011”. Nominowane książki to wydawnictwa z końca 2010 oraz 2011 roku. Wszystkie kandydatury do nagrody są związane z powiatem wejherowskim: zostały wydane na terenie powiatu wejherowskiego lub autor pochodzi z regionu albo tematyka książki dotyczy naszego powiatu. We wszystkich bibliotekach publicznych powiatu można oddawać swój głos na wybraną pozycję. Możliwość oddania głosu na swojego faworyta jest możliwa do 9 marca.

Wśród nominowanych książek znalazły się, m.in.: „Powiew Weny” Henryk Połchowski, „Wspomnienia”, Regina Osowicka, „Geschichte der Kreise Neustadt und Putzig” Franz Schultz, „Tajna Organizacja Wojskowa Gryf Pomorski” Andrzej Gąsiorowski, Krzysztof Steyer. „9 dekad Gryfa” Łukasz Nowaczyk, Tomasz Modzelewski, „Opowiedz mi bajkę...” Dušan-Vladislav Paždjerski, „Ocalony”, Włodzimierz Zaczek, „Obłędnik”, Tadeusz Buraczewski, „W kręgu mitologii kaszubskiej” Janina Borchmann, „Piotr naszego czasu” Mirosław Odyniecki, „Na szlakach Ziemi Wejherowskiej” Jarosław Ellwart Łowca złota z opowieści Czarnego Kronikarza. Cz. 1, Krzysztof Zabieglński, Króle i bogi, czyli opowieść o Arturze i królach Brytanii, Aleksander Killman, Gdański Depozyt, Piotr Schmandt, Nasz Patron Aleksander Labuda, oprac. Janina Borchmann przy współpracy Sławomira Cholchy i Bartłomieja Wiązowego.

ZIMOWA PROMOCJA

PRZEDSIĘBIORSTWO WIELOBRANŻOWE RolMax
Tuchlino 2 A
83-340 Sierakowice
bartek.korda@wp.pl
tel. 692 377 049
www.pwrolmax.pl

PRASY LELY WELGER Z PEŁNYM WYPOSAŻENIEM

już od **125 900 zł netto***

*dotyczy modelu RP 445 MC 13

DOBRA CENA

sprzedaż folii, siatek i sznurków do prasy

LELY – pełna gama maszyn zielonkowych dla wymagających rolników

LELY SPLENDIMO 240 CLASSIC

PROMOCJA CENA

PEŁNA GAMA CIĄGNIKÓW Landini

Jesteś zainteresowany pokazem maszyn?
Zadzwoń
692 377 049

NIE WIDAĆ CIĘ?



ZMIENŃ TO
zareklamuj się w Kurierze!

59 862 20 00
reklama@agmedia.com.pl

NIEPUBLICZNA ZASADNICZA SZKOŁA ZAWODOWA DLA DOROSŁYCH W WEJHEROWIE



• opieka



• podstawy rehabilitacji



• pierwsza pomoc

OPIEKUN MEDYCZNY

tryb dwuletni dla absolwentów szkół podstawowych i zasadniczych

Ostatnie miejsca z czesnym 0 zł

WEJHEROWO, NANICKA 22 (BUDYNEK ZS NR 3)
tel. 501 170 539 • 519 737 119
www.externus.pl • wejherowo@externus.pl

Zamieszkać na swoim

ROBIĄC u NAS ZAKUPY za 50 zł

od 13.12.2011 r. do 01.04.2012 r.

CK

ul. I Brygady Panczernej WP 28
Wejherowo
INFO 58 778 20 00
www.centrum-kaszuby.pl

Przedsiębiorstwo Budowlane RAI
Sklep Meblowy DUET

CENTRUM HANDLOWE KASZUBY

zaprasza na zakupy i relaks